0006

# ROLLO

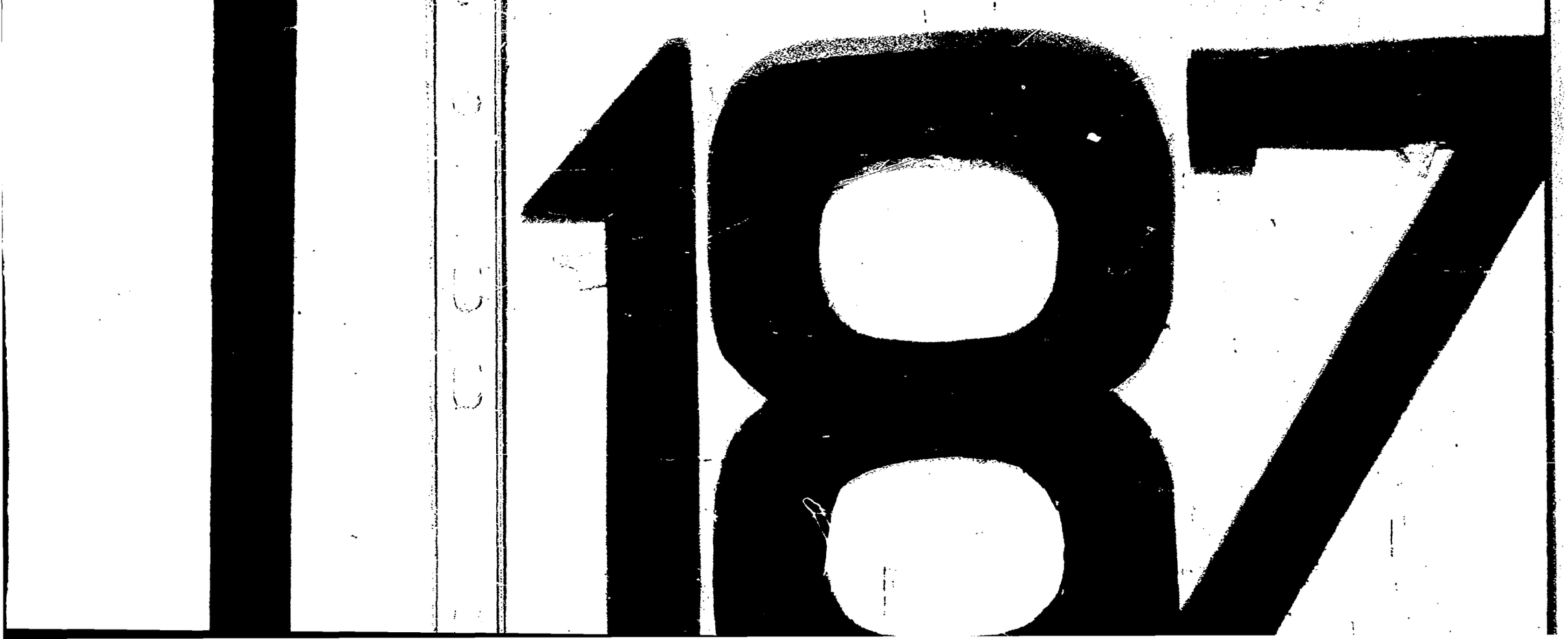

# IMAGE EVALUATION TEST TARGET (MT-1)



3 L/MM








ABCDEFGHIJKLMNOPQRSTUVWXYZ
abcdefghijklmnopqrstuvwxyz
1234567890$¢£/%#½¼¾—=+×°@*
ABCDEFGHIJKLMNOPQRSTUVWXYZ1234567890
abcdefghijklmnopqrstuvwxyz$¢£/%#½¼¾—=+×°@*
ABCDEFGHIJKLMNOPQRSTUVWXYZ1234567890
abcdefghijklmnopqrstuvwxyz$¢£/%#½¼¾—=+×°@*

ABCDEFGHIJKLMNOPQRSTUVWXYZ
abcdefghijklmnopqrstuvwxyz
1234567890$¢£/%#½¼¾—=+×°@*
ABCDEFGHIJKLMNOPQRSTUVWXYZ1234567890
abcdefghijklmnopqrstuvwxyz$¢£/%#½¼¾—=+×°@*
ABCDEFGHIJKLMNOPQRSTUVWXYZ1234567890
abcdefghijklmnopqrstuvwxyz$¢£/%#½¼¾—=+×°@*

SHOULD MEASURE
.20" AT DESIRED REDUCTION

0 12x 16x 20x 24x 28x 30x


Photographic Sciences Corporation

23 WEST MAIN STREET
WEBSTER, N.Y. 14580
(716) 872-4503

LUGAR DE LA MICROFILMACION (ORGANISMO): SERVICIO DE INFORMACION DE DEFENSA.-

FECHA DE INICIACION DE LA MICROFILMACION: 27 de Abril de 1984.-

DENOMINACION DE LA DOCUMENTACION: FICHAS CORRESPONDIENTES AL FICHERO GENERAL.-

IDENTIFICACION DEL PRIMER ORIGINAL MICROFILMADO: FICHA Nº. 18101-6 (BELTRAMI, José R.).-

OPERARIO/S: Cbo.2da.Juan Torres y Sdo.1ra.Jorge Sarraute.-

REDUCCION DE IMAGEN: 29 X

SISTEMA EMPLEADO: STANDARD

ROLLO SIMULTANEO: NO

DESCARTE:- ----------

PREPARACION DOCUMENTAL: ---------- -----

CONTROL: Cbo.2da.Juan Torres Y Sdo.1ra.Jorge Sarraute.-

VISTO: Una vez comprobadas las características que contiene el primer documento en la apertura del acta, se procede a la iniciación de la microfilmación firmando para su constancia el funcionario responsable y la Dirección de la Oficina.-

El Encargado de la Sección Microfilmación

Sgto.1ro. Juan C. Martínez

El Jefe de la Sección Microfilmación

Mayor Pedro Barneix

JUNTA DE COMANDANTES EN JEFE - SERVICIO DE INFORMACION DE DEFENSA - CENTRO DE PROCESAMIENTO DE DATOS - SECCION MICROFILMACION - República O. del Uruguay

# FICHAS DEL FICHERO GENERAL

F1

VARIOS 018101-6

**JUNTA DE COMANDANTES EN JEFE**

S. I. D.

DEP. I SECC. I

SUB SECC. A/N

FICHA Nº ..... CONFEC 13.5.82

BELTRAMI / José R.

Apellidos / Nombres

DOCUMENTOS: C/C ..... Nº ..... Dpto. C/I. ..... Serie ..... Nº

OTROS DOC. ..... Pasaporte ..... Li. Enrol ..... etc.

NACIMIENTO: ..... Fecha ..... Lugar

DOMICILIO: ..... Calle ..... Nº ..... Teléf. ..... Ciudad o Localidad

PROFESION U OCUPACION: .....

LUGAR: ..... CARGO: .....

IDEOLOGIA POLITICA: ..... CLASIFICACION: .....

DATOS COMPLEMENTARIOS: ..... Est. Civil ..... Cónyuge ..... Hijos

..... Otros familiares

[redacted]

018101

| FECHA | DOCUMENTOS | ANTECEDENTES A REGISTRAR |
|---|---|---|
| 06.10.81 | D. 8457 | -Integrante al 8/10/73 de Logia Masónica "HIRAM UNION - JULIO BASTOS".<br>Evaluación: A-2 . (VL) (LA).-Indica ( ) ( ) ( ) ( ) ( ). |

F-2

Imp. Nacional 1973/78

**SERVICIO DE INFORMACION DE DEFENSA** 018102-4 F.1

Dep. 1

Confeccionado el 1.10.73.

**V A R I O S**

FOTO

Apellidos BELTRAMINI

Nombres Ernesto

Fecha de Nàcimiento

Lugar de Nacimiento

Est. Civil

Cred. Civica Céd. Identidad

Otros Documentos

Ocupación

Padre

Madre

Domicilio Leandro Gomez 1470. Ciudad Paysandú

Otros datos

[redacted]

# FICHA COMPLEMENTARIA

F2

| DOCUMENTO | | 018102 ANTECEDENTES |
|---|---|---|
| FECHA | ORIGEN | |
| 18.3.72. | Doc. 365. | -Figura en una relación de personas que reciben correspondencia de Editorial "Grito de Asencio" y Rev."Para Todos".-(W) Evaluación: A = 6. |
| | 13.1.78.- | Se contestó por Memo (A) No.090/978 para Universidad (SS) |
| 17.05.79 | D.2494 | -NO se aprobó una solicitud de beca a nombre de: Ernesto Carlos BELTRAMINI OTERO, no pudiéndose establecer si se trata de la misma persona que registra el antecedente anterior.-(Nota N°754/79/D).-(T).- |

018103-2

8 ENE. 1979 F.1

JUNTA DE COMANDANTES EN JEFE

S. I. D.

Dep. I Secc. I

Sub Secc. A/N

Ficha Nro. _____ Confec. _____

BELTRAMINI GARCIA — Apellidos

Gonzalo — Nombres

DOCUMENTOS: C/C BGA-56317 — Serie Nro. C/I. _____ Nro. Dpto.

OTROS DOC. _____ Pasaporte Lib. Enrol. etc.

NACIMIENTO: _____ Fecha Lugar

DOMICILIO: _____ Calle Nro. Teléf. Ciudad o Localidad

PROFESION U OCUPACION: _____

LUGAR: _____ CARGO: _____

IDEOLOGIA POLITICA: _____ CLASIFICACION: _____

DATOS COMPLEMENTARIOS: _____ Est. Civil Cónyuge Hijos

[redacted] Otros familiares

018103 F2

| Fecha | Documentos | ANTECEDENTES A REGISTRAR |
|---|---|---|
| 25 SET. 1978 | 1106 | - Delegado de Mesa por las listas: 90.- , en las elecciones nacionales del año 1971, por el Departamento de Montevideo.- . Circuito N°. 1156.- .- (0062) (M).- |

B- 365

018104-0

Fol

NOMBRE BELTRAN CASTRO.-

EDAD

DIRECCION Pasaje Olmos , Dpto de Maldonado

C. C. o C. IDENTIDAD C.I. 1.235.236.

NACIONALIDAD uruguayo.-

PROFESION

OBSERVACIONES Ex integrante del SUNCA de Montevideo ,

Promueve Paro de Actividades en la Represa de Salto Grande cuando fuese la [redacted]

018104

52

## OBSERVACIONES

Visita de los Presidentes . P.E.I. No. 007/975. Bn. I.7. (FALTA DOCUMENTO)

MINISTERIO DE DEFENSA NACIONAL
S. I. D.

Dep. I

Sub - Secc. 6

018105-7

Ficha N.o Consec. 21/1/972

[redacted] VIERA
Apellidos Nombres

DOCUMENTOS: C/C ..... C/I .....
Serie N.o N.o Dpto.

OTROS DOC. .....
Pasaporte Lib. Enrol. etc.

ACCIDENTO .....
Fecha Lugar

DOMICILIO: .....
Calle N.o Teléf. Ciudad o Localidad

PROFESION U OCUPACION: .....

LUGAR: ..... CARGO: .....

IDEOLOGIA POLITICA ..... CLASIFICACION DIRIGENTE

DATOS COMPLEMENTARIOS .....
Est. Civil Conyuge Hijos

[redacted]
Otros familiares

| | Documentos | 018105 ANTECEDENTES A REGISTRAR |
|---|---|---|
| | "El Rep". 14/3/72 | Presidente del Centro Papelero de Mercedes (PAMER), hizo declaraciones a este diario en relación a las movilizaciones que viene realizando el "Comité por el Progreso de Soria... en resumen de la construcción de la represa del Palmar... |

C/G

F-1

**JUNTA DE COMANDANTES EN JEFE**

**S. I. D.**

018106-5

Dep. I Secc. I

Sub Secc. A/N

Ficha Nº ..... Confec. 8.11.82

BELTRAN ACOSTA — Apellidos

Adán — Nombres

DOCUMENTOS: C/C. ..... Serie ..... Nº ..... C/I. ..... Nº ..... Dpto. .....

OTROS DOC. ..... Pasaporte ..... Lib. Enrol. ..... etc. .....

NACIMIENTO: ..... Fecha ..... Lugar .....

DOMICILIO: ..... Calle ..... Nº ..... Teléf. ..... Ciudad o Localidad .....

PROFESION U OCUPACION: .....

LUGAR: ..... CARGO: .....

IDEOLOGIA POLITICA: ..... CLASIFICACION: .....

DATOS COMPLEMENTARIOS ..... Est. Civil ..... Cónyuge ..... Hijos .....

..... Otros familiares .....

[redacted]

018106

| Fecha | Documentos | ANTECEDENTES A REGISTRAR |
|---|---|---|
| 29.9.82 | D.20139 | -Encontrándose comprendido en el Acto Institucional Nro. 4 Art.3o.; con fecha 24.7.81, la Comisón Interpretativa lo declara excluído de Oficio de la proscripción política establecida en el referido Acto. Eval: A-1 (M).- (FORM. No. 3813) |

018107-3

F. 1

JUNTA DE COMANDANTES EN JEFE

S. I. D.

Dep. I Secc. I

Sub Secc. A/N

Ficha Nro. ____ Confec. 15/5/73

BELTRAN (Apellidos) Albérico (Nombres)

DOCUMENTOS: C/C ____ (Serie / Nro.) C/I. ____ (Nro. / Dpto.)

OTROS DOC. ____ (Pasaporte / Lib. [illegible] rol. / etc.)

NACIMIENTO: ____ (Fecha / Lugar)

DOMICILIO: ____ (Calle / Nro. / Teléf. / Ciudad o Localidad)

PROFESION U OCUPACION: Tablerista

LUGAR: Central Batlle CARGO: Guardia Nº2 de Caldera

IDEOLOGIA POLITICA: ____ CLASIFICACION: ____

DATOS COMPLEMENTARIOS: ____ (Est. Civil / Cónyuge / Hijos)

[redacted]iliares

018107

| Fecha | Documentos | ANTECEDENTES A REGISTRAR |
|---|---|---|
| 14/V/73<br>EVAL: B | D.916<br>Fs 2 | -Comunista, tablerista de la Central Batlle (maneja la caldera). El día 3 de Junio de 1972 a la hora 23.30, integraba el personal de guardia de la Central Batlle. Ese día se fundió el precalentador de aire de la Caldera III de dicha Central. Posteriormente el día 30 de marzo de 1973 se volvió a fundir dicho precalentador, estando de guardia el mismo personal de la vez anterior. Existen fundadas sospechas que se debió a un sabotaje premeditado.-(R) |
| 31.VII.73 | D.2025 | -Figura en un Parte Consolidado por Detenidos de la 2da. División del Estado Mayor Naval, como funcionario de UTE. Eval.A-1. (UU) |
| 31.5.74 | Doc.1331 | -Figura en una relación de personal izquierdista que se encuentran de servicio en la Sala de Calderas de la Central Batlle de Generación Térmica. Casi la mayoría de los nombrados en dicha relación se les sindican como autores directos y responsables de las condiciones deplorables en que se encuentran los servicios a su cargo. Se destaca que cuentan con la complicidad solapada y decidida de una Gerencia de Generación dirigida por el Ing. Manuel ARESTIVO una sub-Gerencia en manos del Ing. Juan Adalberto COHN, acompañadps incondicionalmente por una Jefatura en casi su totalidad también comunista y pro-tupamaro comandados |

BELTRAN, Alberico 018107 F.3

| FECHA | DOCUMENTOS | ANTECEDENTES A REGISTRAR |
|---|---|---|
| 31.5.74 | Doc.133 | por Samuel HOJMAN, Daniel CAPUTTO, Danilo CORDONE, Ramón GONZALEZ, Antonio COSTA.- Evalpación B-2.- (O) |

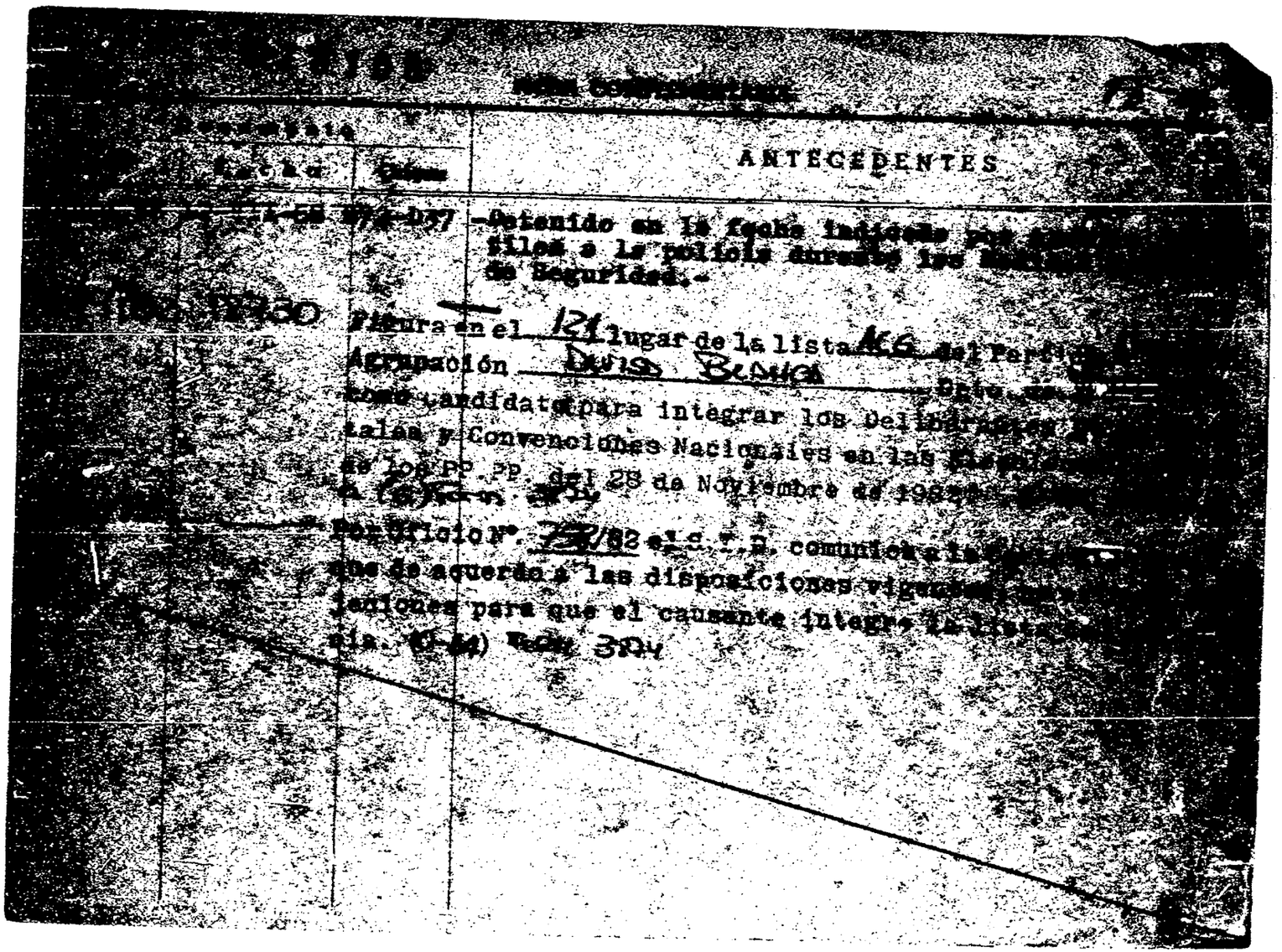

[illegible] [illegible]

| Documento | | ANTECEDENTES |
|---|---|---|
| Fecha | Origen | |
| [illegible] | [illegible]-D37 | -Detenido en la fecha indicada por [illegible] filos a la policía durante los [illegible] de Seguridad.- |
| [illegible] | | Figura en el 121 lugar de la lista 46 del Part[illegible] Agrupación Devisa Blanca Dpto. [illegible] como candidato para integrar los Deliberantes [illegible] tales y Convenciones Nacionales en las [illegible] de los PP. PP. del 28 de Noviembre de 198[illegible] [illegible] |
| | | Por Oficio N°. 758/82 el S.T.D. comunica a la [illegible] que de acuerdo a las disposiciones vigentes [illegible] jeciones para que el causante integre la lista [illegible] cia. (O-44) Fecha 3/84 |

018108

F3.

**JUNTA DE COMANDANTES EN JEFE**

**S. I. D.**

DEP. V. SECC. I

SUB SECC. A/M

FICHA Nº ..... CONFEC. 3-9-79

BELTRAN ROHR ALVARO
Apellidos Nombres

DOCUMENTOS: C/C .....
Nº Dpto.

C/I. 109.081
Serie Nº

OTROS DOC. Nº EMP 0801
Pasaporte LI. Enrol. etc.

NACIMIENTO: .....
Fecha Lugar

DOMICILIO: .....
Calle Nº Teléf. Ciudad o Localidad

PROFESION U OCUPACION: .....

LUGAR: EL PAIS CARGO: CRONISTA

IDEOLOGIA POLITICA: ..... CLASIFICACION: .....

DATOS COMPLEMENTARIOS: .....
Est. Civil Cónyuge Hijos

Otros familiares [redacted]

018108

| FECHA | DOCUMENTOS | ANTECEDENTES A REGISTRAR |
| --- | --- | --- |
| 12/VII/68 | SID | - Origen B 92.03 -Detenido en la fecha indicada por arrojar proyectiles ala policia durante las Medidas Prontas de Seguridad. |
| mes. XI | DNII | - No registra antecedentes. |
| 22/4/82 | D. 14.011 | Indice de los firmatorios.- (FE). |
| | 17.1.84 | Memo(A)N°7/84 para el Dpto.II/SID.-(i).- |

Unificada Nro. 020608-2

Fecha de confeccionado 13/4/972

018109-9

PE

MINISTERIO DE DEFENSA NACIONAL
S. I. D.

Dep. 1 Secc. I
Sub-Secc. A/N
Ficha Nro. ..... Confec. .....

BELTRAN JUDINAS (Apellidos) Ana Cristina (Nombres)

DOCUMENTOS: C/C. ..... (Serie / Nro.) C/I. 1.310.584 (Nro. / Dpto.)

OTROS DOC. ..... (Pasaporte / Lib. Enrol. / etc.)

NACIMIENTO: 18 años /1972 (Fecha) 17/12/953 Montevideo (1).- (Lugar)

DOMICILIO: Avda.8 de Octubre 3239 (Calle / Nro. / Teléf. / Ciudad o Localidad)

PROFESION U OCUPACION: Estudiante de preparatorios de Ciencias Económicas

LUGAR: ..... CARGO: .....

IDEOLOGIA POLITICA: ..... CLASIFICACION: .....

DATOS COMPLEMENTARIOS: Oriental/soltera (Est. Civil / Conyuge / Hijos)

Hija de: Juan Pedro y Ana JUDINA (2).- [redacted] (Otros)

018109

| Fecha | Documentos | ANTECEDENTES A REGISTRAR Fo 2 |
|---|---|---|
| 25/3/972 | D-567 | Esta persona fue dectenida por encontrarse en actitud sospechosa incautándole material literario del MLN.En ese momento se encontraba en compañia de;Elbio Alberto Ferrari Lopez;Juan Jpsé Rodriguez Martinez;Sergio Manuel Marquez Zaccchino y Domingo Augusto Dos Santos Di Nunzio.(NN) |
| 26.2.72 | P.D.J. P.M. | -Fue detenida en Avda.Sayago y Ariel teniendo en su poder panfletos del M.L.N. titulados "mensaje del M.L.N. á lôs dueños de la mentira" "CORREO TUPAMARO" (II) |
| 6/11/73 | D. 3849 | - Figura en una lista de ciudadanos uruguayos asilados en la Embajada Argentina en Chile.- (GG).- Indica: 1,2.- |
| 15/5/74 | 1053 | Figura en una nómina deciudadanos uruguayos que han abandonado la República de Chile en calidad de asilados o expulsados el 1/4/74.Asilada.Viajóna Argentina.(VV) |

F-3

Ficha confeccionada el día 99/9/1972

MINISTERIO DE DEFENSA NACIONAL
S. I. D.

018109

De[illegible] Secc. I
Sub-Secc. [illegible]
Ficha Nro. ..... Confec. .....

BELTRAN JUDINA — Apellidos
Ana Cristina — Nombres

DOCUMENTOS: C/C. ..... Serie ..... Nro. ..... C/I. ..... Nro. ..... Dpto. .....

OTROS DOC. ..... Pasaporte ..... Lib. Enrol. ..... etc. .....

NACIMIENTO: 18 años de edad (1972) — Fecha; 117.12.53 — Lugar; 21 años(I)

DOMICILIO: Avda 8 de Octubre — Calle; 3339 — Nro.; ..... Teléf.; Montevideo — Ciudad o Localidad

PROFESION U OCUPACION: Estudiante de Ciencias Económicas

LUGAR: ..... CARGO: .....

IDEOLOGIA POLITICA: ..... CLASIFICACION: .....

DATOS COMPLEMENTARIOS: ..... Est. Civil ..... Conyuge ..... Hijos .....

..... Otros familiares .....

018109

| Fecha | Documentos | ANTECEDENTES A REGISTRAR |
|---|---|---|
| 28/2/972 | Doc.2177 S.U.M.I. Nro.106 | -Detenida junto con otras personas, en momentos que portaba panfletos del M.L.N. con el texto conocido."MENSAJE DE LA MENTIRA".-(C.C) |
| 22/12/73 | D. 4383 | - Integra una nómina de ciudadanos uruguayos asilados en la Embajada Argentina en Chile, que arribaron el 31 de octubre al Aeropuerto Internacional de Camba-Punta (Corrientes). (GG).- |
| 7.4.77 | D.0300 | -Figura en una relación de ciudadanos que abandonaron la República Argentina, como refugiados al amparo del Comité Internacional para la Migración Europea(C.I.M.E.)entre el 26.12.1973 y el 27.2.77.-Viajó el día 24.1.76 con destino a Suecia.-<br>Evaluación A-1 (IndI) (JJ) |

SERVICIO DE INTELIGENCIA
División I
(Seguridad)

SERVICIO DE INFORMACIONES FINANCIERAS /F

018110-7

Sección -G- F.A.
Gremios
Ficha [redacted]

Nombres y Apellidos: BELTRAN RODRIGUEZ Batlle

Fecha y Lugar Nac.:

Cred. Civ.: Serie N.° Ced. Identidad:

Otros documentos:
(Pasaporte - Libreta Enrolam. - etc.)

Domicilio:
(Ciudad o Localidad) (Calle) (N.o) (Telef.)

Profesión: Obrero del Omnibus

Cargo y Lugar: (AMDET)

Ideol. Política: Actuación: DIRIGENTE

Datos Complementarios:

Apreciación General:

Foto

[redacted]

Ficha confeccionada MONTEVIDEO 11 de Julio de 1963.

| Documento | | 018110 Antecedentes | Fº |
|---|---|---|---|
| Fecha | Origen | | |
| 21/6/956. | "JUSTICIA" | Dirigente de la Unión y Obreros y Empleados de Amdet, filial de la U.G.T..Se pronuncia por la formación de una Central Unica de Trabajadores.- | |
| 5/3/957. | Div. I.Seg. | Secretario del Comité de Base del"Reducto". (Estación de Amdet) de la Unión de Obreros y Empleados de Amdet,filial de U.G.T..- | |
| 28/3/957. | Div. I.Seg. | Integrante de la lista presentada por el Comité "Unión yLucha",en las elecciones internas de la Unión de Obreros y Empleados de Amdet,filial de U.G.T..- | |

F-1

**MINISTERIO DE DEFENSA NACIONAL**

**S. I. D.** 018111-5

Dep. I Sec. I

Sub - Secc. C/G.

Ficha Nro._____ Confec. 23/10/73

**BELTRAN** Beatriz

Apellidos Nombres

DOCUMENTOS: C/C._____ C/I._____

Serie Nro. Nro. Dpto.

OTROS DOC. _____

Pasaporte Lib. Enrol. etc.

NACIMIENTO: _____

Fecha Lugar

DOMICILIO: _____

Calle Nro. Teléf. Ciudad o Localidad

PROFESION U OCUPACION: _____

LUGAR: _____ CARGO: _____

IDEOLOGIA POLITICA: _____ CLASIFICACION: _____

DATOS COMPLEMENTARIOS: _____

Est. Civil Cónyuge Hijos

_____

Otros familiares

[redacted]

018111

F.2

| Fecha | Documentos | ANTECEDENTES A REGISTRAR |
|---|---|---|
| 25/9/72 | El País | Integra el Cté.Ejecutivo de la Juventud de la Agrupación "Divisa Blanca",lista 400,como Tesorero,desde el 20 de Set.72,junto a Jaime Roccia quien la preside.-(II) |

# JUNTA DE COMANDANTES EN JEFE
## S. I. D.

018112-3

F-1

Dep. I Secc. I

Sub. Secc. A/N

Ficha N.º ..... Confec. 3.9.82

BELTRAN (Apellidos) Carlos (Nombres)

DOCUMENTOS: C/C 1.376.379 (Serie N.º) C/I. ..... (N.º Dpto.)

OTROS DOC. ..... (Pasaporte Lib. Enrol. etc.)

NACIMIENTO: ..... (Fecha Lugar)

DOMICILIO: ..... (Calle N.º Teléf. Ciudad o Localidad)

PROFESION U OCUPACION: .....

LUGAR: ..... CARGO: .....

IDEOLOGIA POLITICA: ..... CLASIFICACION: .....

DATOS COMPLEMENTARIOS: ..... (Est.Civil Cónyuge Hijos)

[redacted]

..... (Otros familiares)

F2

| Fecha | Documentos | 018112 ANTECEDENTES A REGISTRAR |
|---|---|---|
| 19.II.7 | 274 | Se encuentra afiliado al Partido Comunista con el N°60780 según material incautado por O.C.O.A. en febrero de 1976 EVAL: A - 1 |
| 3.9.82 | . . . . | Se contesto en Memo(A) N!° 1933/82 para CA.C.INF. E..- (UU) formulario 2637 |

018113-1 F.1

**JUNTA DE COMANDANTES EN JEFE**

**S. I. D.**

Dep. I Sec. I

Sub Sec. A/H

Ficha Nro. ____ Confec. 5-10-78

BELTRAN César A.

Apellidos Nombres

**DOCUMENTOS:** C/C ____ C/I. ____

Serie Nro. Nro. Dpto.

**OTROS DOC.** ____

Pasaporte Lib. Enrol. etc.

**NACIMIENTO:** ____

Fecha Lugar

**DOMICILIO:** Guazuca 180.-

Calle Nro. Teléf. Ciudad o Localidad

**PROFESION U OCUPACION:** Construcción

**LUGAR:** ____ **CARGO:** ____

**IDEOLOGIA POLITICA:** COMUNISTA **CLASIFICACION:** ____

**DATOS COMPLEMENTARIOS:** ____

Est. Civil Cónyuge Hijos

[redacted]

Otros familiares

018113

Fo 2

| Fecha | Documentos | ANTECEDENTES A REGISTRAR |
|---|---|---|
| 4-10-78 | Doc.1306 (0056) | -Afiliado al Partido Comunista con el Nº9918,fecha de ingreso: 5-10-59.(Según Carné de Afiliado ,Incautado por las FF.CC.) Eval.A-1 (V) |

SERVICIO DE INFORMACION
DE DEFENSA
Dep. 1

018114-9

E.1

Confeccionado el 26/4/72

VARIOS

FOTO

Apellidos BELTRAN GANDARIA

Nombres Cesar Roberto

Fecha de Nacimiento

Lugar de Nacimiento

Est. Civil

Cred. Cívica Céd. Identidad

Otros Documentos

Ocupación

Padre

Madre

Domicilio Ciudad

Otros datos

[redacted]

CHIESA Hnos. Ltda. - 2.000 - 3 - 72

# FICHA COMPLEMENTARIA

F-2

| DOCUMENTO | | 018114 ANTECEDENTES |
|---|---|---|
| Fecha | Origen | |
| 26/4/72 | J.P.M. (P.D.) | *Fue detenido en el Dpto. de San José por la policía. Detenido en averiguación.- (FF) |
| 27/4/72 | J.P.M.(PD.) | *En la fecha fue liberado por la Policía.- (FF) |
| 28/4/1972 | Doc.2221 S.U.M.I. Nro.150 | * Está siendo indagado en la D.N.II,luego de ser detenido en el Dpto.de San José por no haber justificado satisfactoriamente su permanencia en el mismo. Junto con otras 3 personas fueron enviadas a la capital por la Jefatura de Policía del mencionado departamento.-(C.C) |
| 29/4/1972 | Doc,2222 S.U.M.I. Nro.151 | -Luego de ser indagado junto a otras 3 personas recobró la liber-tad.-(C.C) |

018115-6

F1

**JUNTA DE COMANDANTES EN JEFE**

**S. I. D.**

DEP. I V SECC. I

SUB SECC. A/M

FICHA Nº ..... CONFEC. 3.9.79

BELTRAN STORACE — DIEGO CARLOS

Apellidos — Nombres

DOCUMENTOS: C/C ..... C/1.113.031

Nº — Dpto. — Serie — Nº

OTROS DOC. ..... Nº EMP.0682

Pasaporte — Li. Enrol. — etc.

NACIMIENTO: .....

Fecha — Lugar

DOMICILIO: .....

Calle — Nº — Teléf. — Ciudad o Localidad

PROFESION U OCUPACION: .....

LUGAR: EL PAIS — CARGO: ENCARG.DISTRIB. INTERIOR

IDEOLOGIA POLITICA: ..... CLASIFICACION: .....

DATOS COMPLEMENTARIOS: .....

Est. Civil — Cónyuge — Hijos

[redacted]

Otros familiares

018115

F.2

| FECHA | DOCUMENTOS | ANTECEDENTES A REGISTRAR |
|---|---|---|
| mes. X | SID | - No registra antecedentes. |
| mes. XI | DNII | - Sin antecedentes. |
| 23/4/82 | 0.14011 | Indice datos filiatorios.- (FE) |

SERVICIO DE INFORMACION
DE DEFENSA
Dep. 1

018116-4

F1 Sección
Gral
Ficha Nº [redacted]

Nombres y Apellidos: BELTRAN E.

Fecha y Lugar Nac.:

Cred. Cív.: Serie ..... Nº ..... Ced. Identidad: .....

Otros documentos: .....
(Pasaporte - Libreta Enrolam. - etc.)

Domicilio: .....
(Ciudad o Localidad) (Calle) (Nº) (Teléf.)

Foto

Profesión: Funcionario de UTE

Cargo y Lugar: Secc. 11 Departamento de Ensayos

Ideol. Política: ..... Actuación: DIRIGENTE de la Agrup. UTE

Datos Complementarios:

Apreciación General:

[redacted]

Ficha confeccionada: Montevideo, 29 de abril de 1967

FICHA COMPLEMENTARIA

| Documento | | 018116 ANTECEDENTES F2 |
|---|---|---|
| Fecha | Origen | |
| | "Gremios" | -Segundo Suplete del Padrón 1 de las Sección 11 (Departamento de Ensayos) en el Congreso de Delegados de UTE en el Ejercicio de 1967-68 |

Ficha confeccionada el 24/I/972 (N)

PE F1

**MINISTERIO DE DEFENSA NACIONAL** 018117-2 Dep. I
**S. I. D.**

Sub-Secc. A/N

Ficha No..... Confec.....

BELTRAN — Apellidos

Eduardo — Nombres

**DOCUMENTOS:** C/C ..... Serie ..... N.o ..... C/I ..... N.o ..... Dpto.

**OTROS DOC.** ..... Pasaporte ..... Lib. Enrol. ..... etc.

**NACIMIENTO** ..... Fecha ..... Lugar

**DOMICILIO:** ..... Calle ..... N.o ..... Teléf ..... Ciudad o Localidad

**PROFESION U OCUPACION:** Empleado en el M.S.P., Trúbunal de Cuentas

**LUGAR:** ..... **CARGO:** .....

**IDEOLOGIA POLITICA** ..... **CLASIFICACION**

**DATOS COMPLEMENTARIOS** ..... Est Civil ..... Conyuge ..... Hijos

..... Otros familiares

[redacted]

018117

| Fecha | Documentos | ANTECEDENTES A REGISTRAR |
|---|---|---|
| 20/I/972 | 77/2 | Se manifiesta admirador del F.A. y del M.L.N. |

MINISTERIO DE DEFENSA NACIONAL

S. I. D. 018118 -0

Dep. I Secc. I

Sub - Secc. G

Ficha Nro.____ Confec.____

BELTRAN PEREZ (Apellidos) Eduardo (Nombres)

DOCUMENTOS: C/C.____ (Serie / Nro.) C/I.____ (Nro. / Dpto.)

OTROS DOC. ____ (Pasaporte / Lib. Enrol. / etc.)

NACIMIENTO: ____ (Fecha / Lugar)

DOMICILIO: ____ (Calle / Nro. / Teléf. / Ciudad o Localidad)

PROFESION U OCUPACION: ____

LUGAR: ____ CARGO: ____

IDEOLOGIA POLITICA: ____ CLASIFICACION: ____

DATOS COMPLEMENTARIOS: ____ (Est. Civil / Conyuge / Hijos)

[redacted] familiares

018118

| Fecha | Documentos | ANTECEDENTES A REGISTRAR |
|---|---|---|
| 17.7.74 | 1778 | Gestor de la Solicitud de afiliación del Sindicato Unico de Obreros y Obreros Fgco. FRIMASUR ante el Ministerio de Trabajo. (K) |

F. 2

Fa-1

018119-8

**MINISTERIO DE DEFENSA NACIONAL**
**S. I. D.**

Dep. I Secc. I
Sub Secc. C
Ficha Nro. ____ Confec. 29/3/76

BELTRAN MULLIN (Apellidos) Elena (Nombres)

DOCUMENTOS: C/C ____ (Serie / Nro.) C/I. ____ (Nro. / Dpto.)

OTROS DOC. ____ (Pasaporte / Lib. Enrol. / etc.)

NACIMIENTO: ____ (Fecha / Lugar)

DOMICILIO: ____ (Calle / Nro. / Teléf. / Ciudad o Localidad)

PROFESION U OCUPACION: ____

LUGAR: ____ CARGO: ____

IDEOLOGIA POLITICA: ____ CLASIFICACION: ____

DATOS COMPLEMENTARIOS: ____ (Est. Civil / Cónyuge / Hijos)

Otr[redacted]

018119

F-2

| Fecha | Documentos | ANTECEDENTES A REGISTRAR |
|---|---|---|
| 21/12/76 | Doc. 1582 | - Secretario del Directorio de "MUNDO COLOR".- (GG) |

018120-6

FdA

**JUNTA DE COMANDANTES EN JEFE**

S. I. D.

Dep. I Secc. I

Sub Secc. A/N

Ficha Nº ..... Confec 24.10.80

BELTRAN STORACE de RISSO (Apellidos) Elena María (1) (Nombres)

DOCUMENTOS: C/C BCB 22660 (2) (Serie / Nº) C/I. 1.202.601 (3) (Nº / Dpto.)

OTROS DOC. (Pasaporte / Lib. Enrol. / etc.)

NACIMIENTO: 3.10.49 (4) (Fecha) Montevideo (5) (Lugar)

DOMICILIO: Mercedes 941 P.2 Apto. 4 (6) (Calle / Nº / Teléf. / Ciudad o Localidad)

PROFESION U OCUPACION: Secretaria (7)

LUGAR: ..... CARGO: .....

IDEOLOGIA POLITICA: ..... CLASIFICACION: .....

DATOS COMPLEMENTARIOS: ..... Casada (8) (Cónyuge / Est. Civil / Hijos)

[redacted]

F-2

| Fecha | Documentos | 018120 ANTECEDENTES A REGISTRAR |
|---|---|---|
| 18.9.80 | "EL DIARIO" Pág.4.- | - Como Secretaria de l Movimiento "Divisa Blanca por la Unidad Nacionalista" invita a una reunión Partidaria en la "Casa de los Lamas" (Uruguay 1324)(S) |
| 10.10.80 PD/283/980 | D.1987 DII (Y) | -Participó de una reunión del Sector "Divisa Blança" en la "Casa de los Lamas" para analizar las Pautas Constitucionales, haciendo uso de la palabra el Dr. Ignacio RISSO, que se refirió a la autonomía de los Gob.Departamentales.Ev-A-1 |
| 07.11.80 PD. | D.2012 | -Se realizó una reunión de carácter político en la "Casa de los Lamas", ante una concurrencia de 40 personas aproximadamente.Usó de la palabra Ricardo GOMEZ,quien expreso estar a favor de VOTAR el "NO" Plebiscito Constitucional. A dicho acto se encontraba el causante quien integraba la Mesa Directiva.Eval.A-1.(BM) |
| 8/9/82 | 18730 | Figura en el 11 lugar de la lista ACG del Partido NACIONAL Agrupación DIVISA BLANCA Dpto. de MONTEVIDEO como candidato para integrar los deliberantes Departamentales y Convenciones Nacionales en las Elecciones internas de los PP.PP. del 28 de Noviembre de 1982. (OBA) INDICE (1) a (8) FOLIO 4022 |

Imp. Nacional 716/79

BELTRAN STORACE de RISSO 018120 Elena María, F-3

ANTECEDENTES A REGISTRAR

| FECHA | DOCUMENTOS | |
|---|---|---|
| 5/10/82 | - - - | Por Oficio Nº. 458 /82 el S.I.D. comunica a la Corte Electoral, que de acuerdo a las disposiciones vigentes, no existen objeciones para que el causante integre la lista de referencia. (O.M). Form. 4022 |
| 14.9.83 | 789/80 pag. 43 | -8.11.80-Indica Idem Doc.2012/80.Eval:A-1(M).- |

Fo 1

MINISTERIO DE DEFENSA NACIONAL — Dep. I — Secc. I

S. I. D. 018121-4 — Sub-Secc. C

Ficha Nº — Confec. 19/XI/68

BELTRAN MULLINS (3) — Enrique
Apellidos — Nombres

Dr. Enrique Beltrán

DOCUMENTOS: C|C BQA 4797 (4) C|I 297.131-2 (5)
Serie — Nº — Nº — Dpto.

OTROS DOC.: ....
Pasaporte — Lib. Enrol. — etc.

NACIMIENTO: 4.2.18 (6) — Montevideo (7)
Fecha — Lugar

DOMICILIO: Misiones Nº1371 Piso 2-Esc.11(12) — Montevideo
Luis de la Torre — 697 — P.7 — 700970
Calle — Nº — Telef. — Ciudad o Localidad

PROFESION U OCUPACION: Dr.(2) Periodista (8)

LUGAR: Cámara de Senadores — CARGO Senador (Período 1967/1971)

IDEOLOGIA POLITICA Blanca — CLASIFICACION CONVENCIONAL (11) Divisa Blanca (1)

DATOS COMPLEMENTARIOS Partido Nacional Pons Etcheverry-Beltran (10)
Casado (9)
Est. Civil — Conyuge — Hijos

otros familiares

[redacted]

018121 F.2

| FECHA | DOCUMENTOS | ANTECEDENTES A REGISTRAR |
|---|---|---|
| | 1966 | - Fue electo Senador por el Período 1967/1971 por el Partido Blanco.- |
| | 1971 | Fue electo Diputado por la U.N.B. y por Montevideo período:71/7 |
| 7/6/73 | "Ahora" | Presidente de la Comisión de Representantes que estudia el Juicio Político al Sen.E. Erro y que integran además Cristobal Cano,Moreira Parsons, Marchesano y H.Batalla.-(II) |
| 1/6/73 | "Ahora" | Integrante de la Comisión de Constitución y Codigo de la Cámara de Representantes que el 7 de junio 73, rechazó junto con los Diputados Moreira Parsons y Hugo Batalla la iniciativa de Juicio Político al Sen. E. Erro, presentando un informe y un proyecto de resolución por el cual se decide "no acusar ante el Senado al legislador cuestionado,por no haberse dado los elementos requeridos.-(II) |
| 25/6/73 | D.2277 | Hizo uso de la palabra en el acto realizado por el Partido Nacional en la Plaza Constitución,donde se refirió a el Partido Nacional en general,a la participación de las FF.AA.en el quehacer nacional,como así también en la defensa de las libertades públicas.-(II)Eval.A-1.- |
| 2/9/74 | Doc.2481 | Candidato a primer diputado,lista 400 en las elecciones del 71.-Figura en una relación de personas firmantes de la llamada "Carta Abierta al Gobierno",aparecida en la edición del diario "El Día" del 1ro.de Set.del 74,la que motivó una enérgica respuesta del Pte.de la Rep..En dicha carta se pedía al P.E.,autorice el pleno funcionamiento de los partidos políticos. Eval. A-I (II) (GG) |
| | | 23/7/79-Se contestó Mem.(A) Nº 1054/79 del ESMACO.-(U) |

| | DOCUMENTOS | 018121 ANTECEDENTES A REGISTRAR | F.3 |
|---|---|---|---|
| 28.7.81 | Doc.6396 | Tras haberle sido suspendido los derechos de toda activida política con inclusión del Voto por Acto Institucional Nº 4 Art.3º,Inc.B, fue rehabilitado de sus derechos por la Comisión Interpretativa.-(TJ)"La Mañana"28.7.81---------- Indica 1) | |
| 14.9.81 P.D. Nº | D.7771 254/81 | -11.9.81/-En el día de ayer, estuvo presente en el homenaje que se llevó a cabo en el Monumento del Gral. Aparicio Saravia,en la intersección de las Avdas. Millán y Luis A. de Herrera; con motivo de cumplirse los 77 aniversario de su muerte.-(DD)Eval:A-1 | |
| 29.10.81 | Doc.9101 | "El Diario"29/10/81/-Junto a los restantes delegados del Partido Nacional, elevan una nota con un documento adjunto al Presidente de la Comisión de Asuntos Políticos de las Fuerzas Armadas Gral. Abdón RAIMUNDEZ. Dicho proyecto es titulado:"BASES ARTICULADAS PARA LA REDACCION DEL ANTEPROYECTO DE LEY DE PARTIDOS POLITICOS" y está compuesto de 24 artículos en 10 capítulos, en el cual se recogen los criterios acordados por las fracciones integrantes del nacionalismo.<br>Eleva una nota firmada por él, al Gral RAIMUNDEZ en la cual expone su posición sobre las dispociciones transitorias de la Ley de los Partidos.-(AD) | |
| 31.10.81 | Doc.9161 | "Mundo Color"29/10/81/-Indica lo mismo que el Doc.9101.(AD) | |

| FECHA | DOCUMENTOS | 018121 ANTECEDENTES A REGISTRAR F-4 |
|---|---|---|
| 17.11.81 | Doc.9579 | "EL PAIS" 14.11.81. Estuvo presente por (Divisa Blanca) en la reunión que se realizó con la COMASPO, en la cual lograron un acuerdo sobre varias disposiciones a incluir en el Estatuto de los Partidos Políticos. El cusante expresó que "se establecen normas precisas para asegurar la democracia interna de los partidos y se jerarquizan dándoles funciones más importantes a todas las autoridades y órganos partidarios". (VM). |
| 17/11/81 | Doc.9569 | "EL DIA" 22/10/81. Con fecha 21/10/81 se reunió junto con otros dirigentes para tratar los distintos temas que serán presentados próximamente a la COMASPO. (VM). |
| 12.4.82 | D.13535 | El 19/MAR/82 concurrió a la sede del ESMACO entre otros dirigentes de los Partidos Políticos.En al oportunidad se reunieron con el Presidente de la COMASPO,Gral.RAPELA,quien expresó "que los partidos políticos no han comprendido cual es el camino a seguir en este proceso de transición" y puso de amnifiesto se reprobación(en representación de las FF.AA.)a las constantes críticas realizadas en particular por distintos medios de prensa,sobre la política económica y propugnando por el liberalismo político y el pluralismo con participación de la izquierda,levantamiento de las proscripciones,derrogación de actos institucionales y solicitudes de amnistía general.Posteriormente el Gral.RAPELA afirmó que el desarrollo del "cronograma" puede entorpecerse si persiste por parte de los políticos,la polarización que se viene llevando a cabo entre los sectores que defenedieron (en el Plebiscito de 1980) el "SI" y el "NO". Tales expresiones generaron diversas reacciones entre los |

...///

| FECHA | DOCUMENTOS | BELTRAN, Enrique ANTECEDENTES A REGISTRAR 018121 |
|---|---|---|
| ///... | | políticos, lo cual motivó una reunión y en la cual el Partido Nacional, con fecha 25/MAR/82 eleva una nota a la COMASPO en la cual expresa que la colectividad nacionalista emitirá su opinión sobre los problemas políticos, económicos y sociales, toda vez que lo estime necesario.-Eval:A-2(AD). |
| 7.7.82 | D.16655 | Se establece que integra la "Comisión de Asuntos Políticos de la "Divisa Blanaca" del P.N..-Eval:A-1(Form.Nº 181(AD) |
| 24.7.82 | D.17111 | "El País"21/7/82/Informa que el causante integrará la lista que presentará la fracción "Divisa Blanca" del P.N., en las elecciones internas.-(Form.Nº02100)(AD)(Indica 2) |
| 24.8.82 | D.18040 | "RADIO BERLIN" 23.8.82. Firmante por el Directorio del Partido Nacional de una declaración del mismo en la cual se exhortan a la ciudadanía para votar en las elecciones internas como forma de contribuir a la Institucionalización de la República.-(FE) |
| 24.8.82 | D.18059 | Es uno de los primeros cinco candidatos a convencionales por Montevideo, del Mov. "Divisa Blanca-Washington Beltrán" para las elecciones internas.-Eval:A-1(AD)(Form02622).- |
| 30.7.83 | 17033/58 | Indica idem al doc. 16655. Eval.A-1.(ME) Form 12496 |

| FECHA | DOCUMENTOS | 018121 ANTECEDENTES A REGISTRAR F6 |
|---|---|---|
| 29.9.82 | D.20139 | - Encontrándose comprendido en el Acto Institucional No.4 Art.No.3 con fecha 24/JUL/982 se establece que la Comisión Interpretativa lo declara excluído por Oficio de la proscripción política establecida en el referido Acto.- Eval.A-1 (Y) (Form: No. 3690) |
| 8/9/82 | 18/30 | Figura en el 2 lugar de la lista ACG del Partido NACIONAL Agrupación DIUNSA BLANCA Dpto. de MONTEVIDEO como candidato para integrar los Deliberantes Departamentales y Convenciones Nacionales en las Elecciones internas de los PP.PP. del 28 de Noviembre de 1982. (O-B4 INDICA A) a (9) FORM. 4020 |
| 5/10/82 | - - - - | Por Oficio Nº. 758/82 el S.I.D. comunica a la Corte Electoral, que de acuerdo a las disposiciones vigentes, no existen objeciones para que el causante integre la lista de referencia. (O-B4 FORM. 4020. |
| [illegible] | 23691/082 | Electo Ddo. Titulares del Organo Deliberante Nacional del Partido Nacional por el Departamento de Montevideo Hoja de Votación A.C. 6 de acuerdo al resultado de las Elecciones Internas de los Partidos Políticos habilitados, efectuadas el 28-XI-82. — Eval. A-1 (BB). Indica 10 y 11. (FORM. 5680) |

F-7

| FECHA | DOCUMENTOS | BELTRAN, Enrique ANTECEDENTES A REGISTRAR 018121 |
|---|---|---|
| 17.3.83 | 8875/81 | El 6.10.81 se iniciaron formalmente las conversaciones entre los PP.TT. y la COMASPO,con el fin de estudiar el Estatuto que regirá para las actividades partidarias,concurriendo el causante,en representación del mov."Divisa Blanca" del P.N..-Eval:A-1(Form.7296)(AD) |
| 12.7.[illegible] | 0266/80 Pág.8. | 30.5.80:Destinatario de una carta mimeografiada,cuyo remitente fue Gustavo BORSARI BRENNA?en la que éste último expresa su oposición a la actuación de la Comisión Administradora de los Bienes del P.N.,que fuera designada por el P.E..- Eval:A-1(Indica 12)(Form.11822)(AD) |
| 22.2.84 | 31852/83 Pág.1751 | -Indica Idem.Doc. 0266/80 agregando que:<br>-"u nombre y direccion aparecieron en una libreta incautada en la AGENCIA SINJUA(CHINA POPULAR) en lso 1ros.días del mes de julio del /72 cuando se procedió a retirar un cajón con rollos de películas por parte de OCOA.Eval:A-1.<br>(KE) |

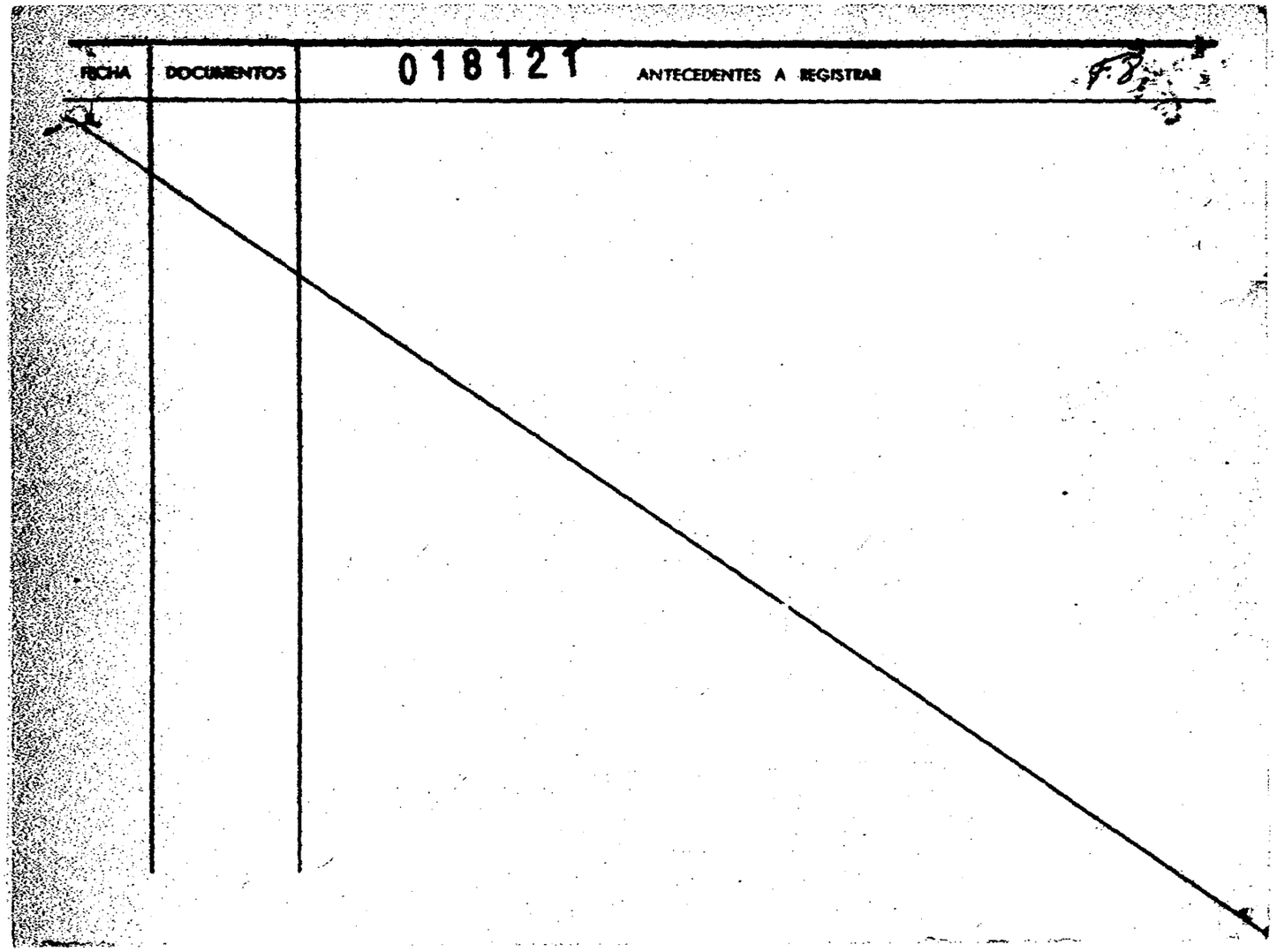
FICHA
DOCUMENTOS
018121
ANTECEDENTES A REGISTRAR

**JUNTA DE COMANDANTES EN JEFE** 018121

**S. I. D.**

DEP. VI V F 9 SECC. 1

SUB SECC. A/N

FICHA Nº ..... CONFEC. 29.8.79

BELTRAN MULLIN — ENRIQUE
Apellidos — Nombres

DOCUMENTOS: C/C ..... C/I. V 297.131
Nº Dpto. Serie Nº

OTROS DOC. ..... NoEmp. 0002
Pasaporte Li. Enrol. etc.

NACIMIENTO: .....
Fecha Lugar

DOMICILIO: .....
Calle Nº Teléf. Ciudad o Localidad

PROFESION U OCUPACION: .....

LUGAR: EL PAIS CARGO: Sub-Director

IDEOLOGIA POLITICA: ..... CLASIFICACION: .....

DATOS COMPLEMENTARIOS: .....
Est. Civil Cónyuge Hijos

[redacted]
Otros familiares

018121 F-10

| FECHA | DOCUMENTOS | ANTECEDENTES A REGISTRAR |
|---|---|---|
| | | Pasa por D N I I. figura Enrique Beltrán en D. I. S I O. sin antecedentes sacar foto copia. |
| 22/4/72 | DNII - D. 14011 | S/A - Indice datos filiatorios.- (FE) |

018122-2

Fol 1

MINISTERIO DE DEFENSA NACIONAL

S. I. D.

Dep. I Secc. 1

Sub Secc. C

Ficha Nro. ____ Confec. 30/3/78

BELTRAN ROHR — Enrique Washington

Apellidos — Nombres

DOCUMENTOS: C/C ____ C/I. ____

Serie Nro. Nro. Dpto.

OTROS DOC. ____

Pasaporte Lib. Enrol. etc.

NACIMIENTO: ____

Fecha Lugar

DOMICILIO: ____

Calle Nro. Teléf. Ciudad o Localidad

PROFESION U OCUPACION: ____

LUGAR: ____ CARGO: ____

IDEOLOGIA POLITICA: ____ CLASIFICACION: ____

DATOS COMPLEMENTARIOS: ____

Est. Civil Cónyuge Hijos

O[redacted]

Fo 23

018122

| Fecha | Documentos | ANTECEDENTES A REGISTRAR |
|---|---|---|
| 23/12/76 | Doc. 1582 | - Redactor de "MUNDO COLOR".- (GG) |
| 23.4.82 | D.14022 | 20.4.82:Se publicó un artículo en la Revista "Opción" en la que manifestó que la República Argentina le asisten legítimos derechos.Pero se han equivocado de camino.(BM)Form.No. 01431.- |
| 9.U.N | 33090/84 | Integra en calidad de Titular el Organo Deliberante Departamental del Partido Nacional por el Departamento de Montevideo.- Eval.- (M-1)(MG) |

018122

F3

**JUNTA DE COMANDANTES EN JEFE**

**S. I. D.**

DEP. VI SECC. I

SUB SECC. A/N

FICHA Nº ..... CONFEC. 8.XI.79

BELTRAN ROHR — Enrique Washingto n

Apellidos — Nombres

DOCUMENTOS: C/C ..... C/I. V 1.044.803

Nº Dpto. Serie Nº

OTROS DOC. ..... NoEmp. 9576

Pasaporte Li. Enrol. etc.

NACIMIENTO: .....

Fecha Lugar

DOMICILIO: .....

Calle Nº Teléf. Ciudad o Localidad

PROFESION U OCUPACION: .....

LUGAR: EL PAIS CARGO: Cronista

IDEOLOGIA POLITICA: ..... CLASIFICACION: .....

DATOS COMPLEMENTARIOS: .....

Est. Civil Cónyuge Hijos

[redacted]

Otros familiares

018122

| FECHA | DOCUMENTOS | ANTECEDENTES A REGISTRAR |
| --- | --- | --- |
| | | |

APELLIDOS Y NOMBRES
BELTRAN RONR : Enrique Washington(1) 04811

| CEDULA DE IDENTIDAD | CREDENCIAL CIVICA | PASAPORTE | CED. DE IDENT. DEL INTERIOR |
|---|---|---|---|
| 1.044.803(1) | SERIE BQA NRO. 12.196 | 277.285(1) | |

OCUPACION
Abogado(1)

ORGANIZACION
Comité Ej. de Juventudes del P. Nacional.-

DOMICILIO
Luis de la Torre 697 Apto. 701(en 1978)(1)

OTROS DATOS

Oriental,de 33 años(en 1978),soltero(1)

(1) Datos extraídos della Cpta. No. 15-2- - 1065.-

ANTECEDENTES

18/II/977: "Marcha" 13/VI/969 pag.4, bajo el título; "No a la convivencia", como integrante del Comité Ejecutivo de Juventudes del Partido Nacional, expresa su soli-

F. 70 36.000-7-76 116 P.M. O y M Fórmula 05.292

/.. daridad más profunda con el obrero Oriental representando en el obrero frigorífico, otra víctima mas de la explotación Gubernista al trabajo nacional.-hc/AR 23/II/977n"Marcha" 12/VII/969 pag. 8/9, es entrevistado por periodistas de Marcha, sobre la situación política del momento.-AR/hc . 20/8/77: Se establece que integrando una delegación de ex-politicos profesionales, entrevistó en la vispera al enviado especial del Presidente norteamericano, Sr. Terence TODMAN. Ver Informe de Prensa 210/77 P-1, del 20/8/77.-fps.-

# MICROFILM - AGOSTO 1977

8/2/978:- Boletín s/nombre,formato similar a "Carta", 1ra.quincena setiembre/977, pág.6/7, posiblemente impreso en Méjico.-Bajo el título "Un Memorandum del Partido Nacional" se inserta una nota en la que se establece que junto a otros dirigentes de dicho partido, a saber, Homar Murdoch, Carlos Julio Pereira, Mario Heber y Dardo Ortiz, se entrevistaron con el Sub Secretario de Estado Americano Mr.Terence Todman, en ocasión de la visita que éste efectuara a nuestro país, en cuya ocasión le hicieron entrega del referido documento, cuyo contenido fué conocido el 26/8/77 en Nueva York, y que en esencia diría:-"El mal denominado Ejército Nacional no es "
"más que un ejército de ocupación, que actuó y actúa con la misma"
"saña que los ejércitos alemanes durante los períodos de ocupación"
"en Europa.-Este ejército de ocupación ha actuado desligado de "
"todas las tradiciones morales, culturales y políticas de los "
"ejércitos uruguayos, y que los oficiales que cumplen las despia-"
"dadas órdenes de torturar, humillar y vejar no son soldados "
"nacionales ni descendientes de aquellos soldados de la libertad "
"de José Artigas.-Que los gastos que demanda mantener este ejérci"
" to de ocupación, enemigo declarado-en los hechos-del país,imponen"

BELTRAN:- Enrique.- HOJA NO.2 F7

OBSERVACIONES F. 210 - 3000 - IX|77

018122

"un presupuesto gigantesco, propio de un país diez veces más "
"grande.-Que la mentada decadencia de los partidos tradicionales "
"no es tal, sino un mero pretexto invocado por los militares para"
"asumir el poder.-Que las metas y fines que se propusieron los "
"Comandantes en Jefe, no solamente no fueron alcanzadas, sino que"
"incluso se registró un retroceso.-Que en el Uruguay no existen "
"garantías para ningún ciudadano y que la desaparición y secuestro"
"de personas se ha convertido en un hecho frecuente".-ASUNTO 2-4-3-146.-apm.- 19/abril/978.-Integrante de una delegación que entrevistó al enviado especial del Gobierno de los EE. UU. Sr.Terence Todman en la visita que realizara a nuestro país en agosto de 1977.-Ver Cpte. de Asuntos No.12-2-1-27-Bulto No.164.-Lbm.- 1[illegible]/78:D-2/4828/78.mfp.- 16/10/78:DNIC/6009/nds.- 31/X/978.- Con fecha 13/10/78, realiza tramite de Pasaporte con intención de viajar

..//

018122 FB

OBSERVACIONES F. 210 - 3000 - IX | 77

a Venezuela, donde participará del XXIX Campeonato de Bridge. Fue autorizado, haciendose constar que se eleve en Of. 1.533/978 a la Sección Pasaportes (Ver Asunto Nº. 15-2- -1065-.cri.-.26/10/979/D-2/M.11.974/979.ea.-

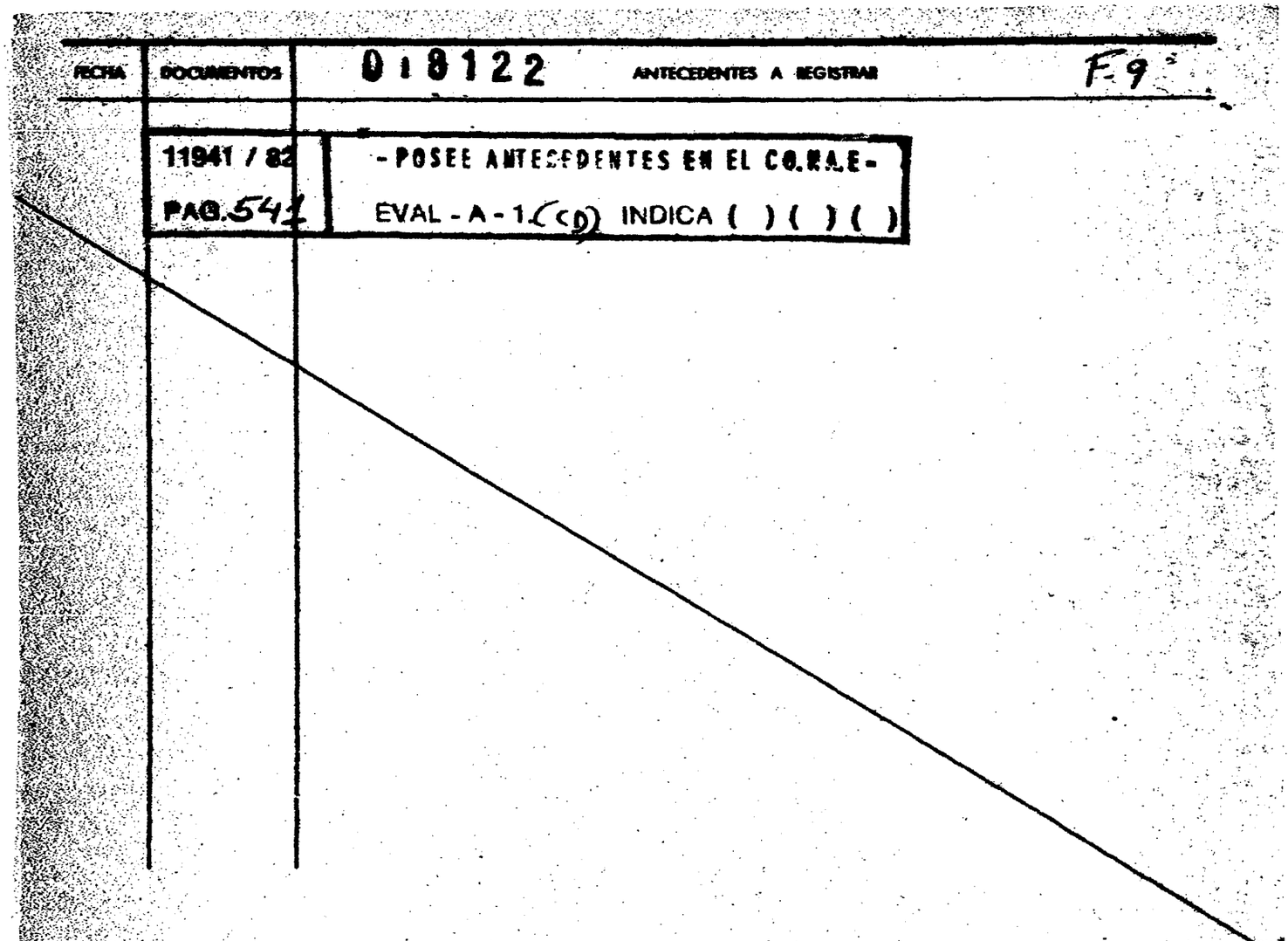
FECHA
DOCUMENTOS
018122
ANTECEDENTES A REGISTRAR
F-9
11941 / 82
PAG.541
- POSEE ANTECEDENTES EN EL CO.RA.E -
EVAL - A - 1 (c) INDICA ( ) ( ) ( )

018123 -0

F1

**SERVICIO DE INFORMACION DE DEFENSA**

Dep. 1

Confeccionado el 9.8.75

**VARIOS**

FOTO

Apellidos BELTRAN de GONZALEZ

Nombres Gladys (h. n.)

Fecha de Nacimiento 33 años (1975) 14.12.941 (2)

Lugar de Nacimiento Uruguay

Est. Civil Casada Conyuge: Alfredo W. Gonzalez Iribarne

Cred Cívica ..... Céd. Identidad 977.758 (1)

Otros Documentos .....

Ocupación .....

Padre .....

Madre .....

Domicilio Cno. Corrales 3377 Ciudad .....

Otros datos .....

[redacted]

Imp. CHIESA Hnos. Ltda. 18.000 - 12 - 73

018123

Fs 2

# FICHA COMPLEMENTARIA

| DOCUMENTO | | ANTECEDENTES |
|---|---|---|
| Fecha | Origen | |
| 10.5.75<br>PD. 07.00 a | 785<br>07.00 | 9.5.75 -Al tenerse información procedente del Comando de Radio Patrulla se procede a allanar su domicilio. Inspecionado se incauta gran cantidad de panfletos y material izquierdista perteneciente a su esposo. Indagada expuso que su esposo anteriormente militaba en el P. Comunista.- (DD) |
| 19.9.77<br>PD. 6 a 6 | 961 | 16.9.77 -Detenida al constatarse que la denuncia que había efectuado contra su esposo era falsa; teniendo por fin que el mismo hiciera abandono del hogar. Para ello confeccionó con papel de diario, panfletos contrarios al sistema de Gobierno y FF.AA,-sindicandolo de haber escondido ese material en el domicilio.- (1) a (2) (DD).- |
| 22.9.77<br>PD. 6 a 6 | 967 | 17.9.77 -Enterado el JMI de 3er. Turno de todo lo actuado así como de su situación, declinó competencia, pasando a la Justicia Letrada de Instrucción de 1ér. Turno. Quién dispuso que permaneciera detenida por 24 horas, recuperando la libertad posteriormente con severas prevenciones, elevandose los antecedentes.- (DD) |

Afiliado Nº 65815 F3

Dep. Montev. Sec. 10 Grupo 0.0.8 1 2 3 13 de Abril

Fecha de Ingreso 6/3/72 Cred. Civ. 977758

Nombre Gladys Beltran de Gonzalez

Nacionalidad Uruguaya Edad 30

Domicilio Corrales 3339

Oficio Labores

Lugar de trabajo

Quienes lo presentan Alfredo Gonzalez

S.I.

Cirialo Alzuela

Fo 1

**MINISTERIO DE DEFENSA NACIONAL**
**S. I. D.**

018124-8

Dep. 1 **E** Sec. 1
Sub-Secc. A/N
Ficha Nº Conf 8.5.73

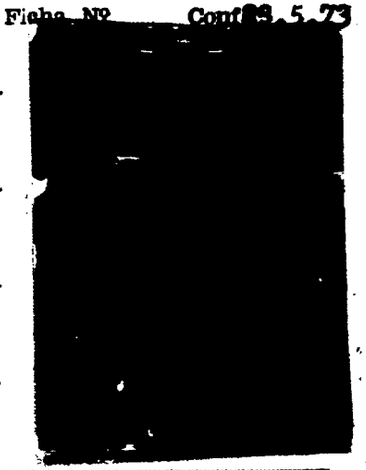

**BELTRAN** **RUIZ** — Apellidos
**Horacio** — Nombres

DOCUMENTOS: C/C. TFD 5051 (Serie / Nro.) C/I. ____ (Nro. / Dpto.)

OTROS DOC. ____ (Pasaporte / Lib. Enrol. / etc.)

NACIMIENTO: 22 años 1952 (Fecha) (1) Oriental (Lugar)

DOMICILIO: (6) calle Montevideo s/n (San Gregorio) (Calle / Nro. / Teléf.) Ciudad o Localidad

PROFESION U OCUPACION: Panadero (5) Empleado

LUGAR: ____ CARGO: ____

IDEOLOGIA POLITICA: ____ CLASIFICACION: ____

DATOS COMPLEMENTARIOS: Casado (Est. Civil) Margarita Lopez Abalos (Conyuge) (Hijos)

(Otros familiares)

[redacted]

018124

F-2

| Fecha | Documentos | ANTECEDENTES A REGISTRAR |
|---|---|---|
| 24.10.72 | 2761 | Detenido 25.7.72. Personalidad. Caracter normal. Peligrosidad poca. Integración mayo 1972 por Basilio Del Pino. Motivo conveniencia. Grado simpatía. Func. Zona San Gregorio. Actitud Interrogatorio. Colab. media. Conducta buena. Fac. Reclusión. Seguridad normal. Aislamiento normal. Recibió panfletos de la Organización de Bentos Pereira. Tenía como misión brindar refugio en caso necesario a otros integrantes de la Organización y observar el mov. de las FFCC.-(DD) |
| 25.5.73 | Cdo. FF.CC Nro.830 | Fue procesado por la Justicia Militar por el delito de: "Asociación para delinquir".- Indica (CC) (OO) |
| 10.7.73 P.P.I. | Doc.1559 M.M.G.E. | Indica lo mismo que el doc. anterior.-(CC).- |
| 4.9.73 JPM PM | 2689 Anexo 2 | (DD).- |
| 2.6.77 | Doc. 0521 | Por disposición del Juez Militar de la. Instancia de 4to. Turno se decretó su procesamiento por hallarse incurso en el delito de "Asociación para delinquir", dando por compurgada su responsabilidad con el tiempo de preventiva cumplida, y declarando definitiva la libertad provisional que actualmente goza. Trábase embargo genérico en los derechos, créditos y acciones del causante e impónesele la obligación de resarcir los daños y perjuicios causados así como la de satisfacer los gastos del proceso, alimentación, vestido y alojamiento durante el mismo y la condena. (BB). |

| FECHA | DOCUMENTOS | 018124 ANTECEDENTES A REGISTRAR | F-3 |
|---|---|---|---|
| 16.02.82 | D.6004/81/ 7 | -Se encuentra comprendido en el Art.1o. literal b) del Acto Institucional No.4, por haber sido procesado el 2/2/1973 por los delitos previstos en.<br>C.P.M. 60 (V) CAP. VI BIS<br>C.P.O.<br>EVALUACION A-1 (LA) | |
| | 11941 / 82<br>PAG. 541 | - POSEE ANTECEDENTES EN EL CO.NA.E -<br>EVAL - A - 1. ( ) INDICA ( ) ( ) ( ) | |
| 23.2.84 | 31852/83<br>Pág. 2752 | -Indica Idem. Doc. 3761/72 agregando que:<br>-Fue captada en mayo de 1972 por TABARE ARIAS(a) FLACO. En un terreno anexo a su casa fue encontrado un escondrijo dentro de un cañaveral en el cual había ocultado documentación de la ORGA-criminal. Le habían sido encomendado acciones de vigilancia de personas extrañas en San Gregorio (Tacuarembó) incluyendo Policía y Ejército. Eval:A-1.(KE) | |

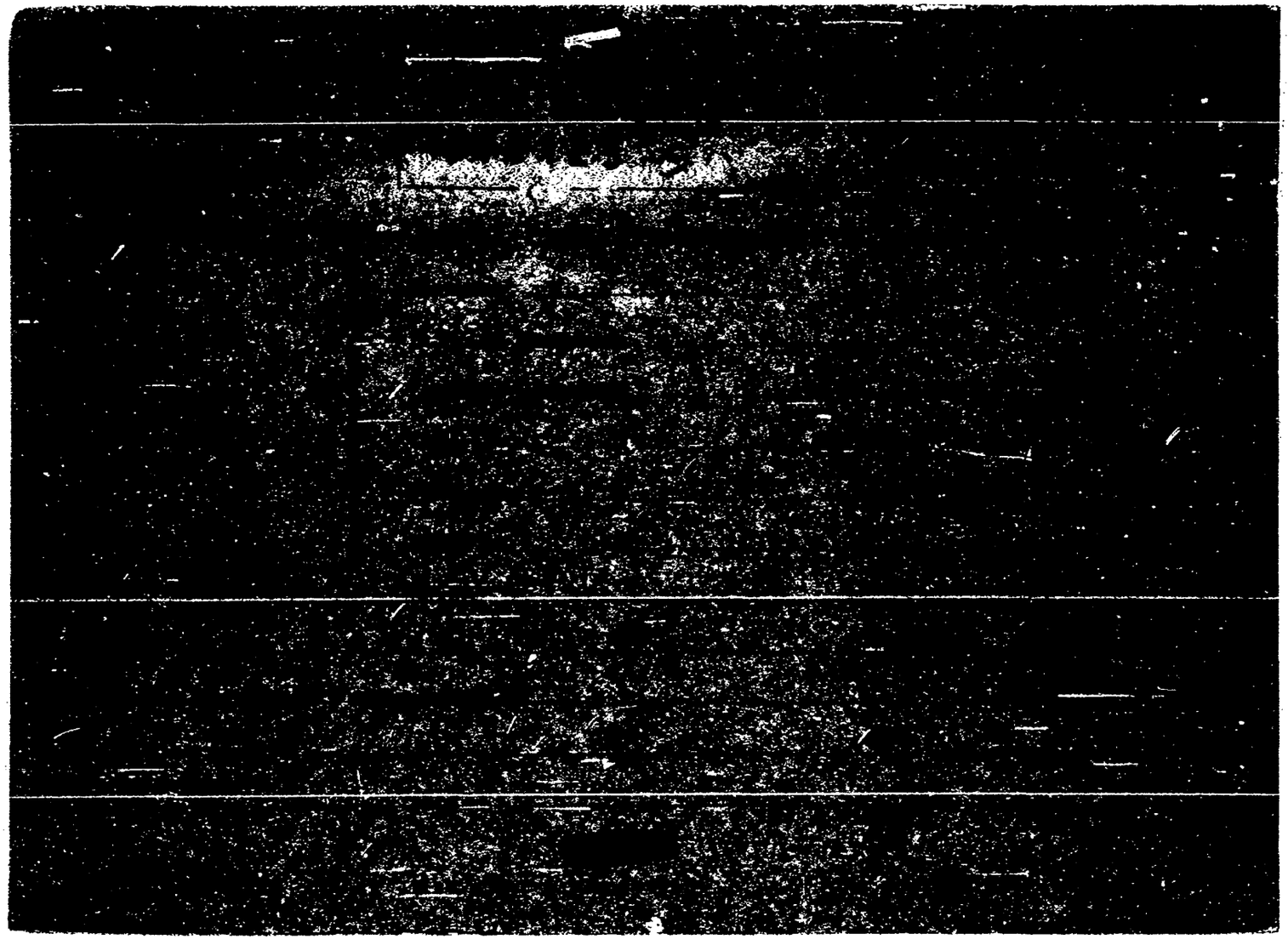

018125

FICHA COMPLEMENTARIA

| Documento | | | ANTECEDENTES |
|---|---|---|---|
| N. | Fecha | Origen | |
| | 20-VIII-62 | EM.VII-VIII. Pág.6 | --Usó de la palabra en acto político del Partido Colorado, Lista 15, realizado en el Club "[illegible] Batllista" del Dip. Fernando Elichirigoity, en la calle Olegario Andrade 4724.- |

018126 -3

F-1

JUNTA DE COMANDANTES EN JEFE — VARIOS

S. I. D.

Dep. I — Secc. I — Sub Secc. A/N

Ficha No. ..... Confec. 15:5:82

BELTRAN SOAREZ (Apellidos) ..... HUGO (Nombres)

DOCUMENTOS: C/C. Serie G.B.A. No. 7247 ..... C/I. No. 42.495 Dpto. Cerro Largo

OTROS DOC. Pasaporte ..... Lib. Enrol. ..... etc.

NACIMIENTO: Fecha 1.9.1953 Lugar Cerro Largo

DOMICILIO: Aparicio Saravia No 516 desde 1976 Hasta 1976 Bvard. Matta y Ruta 8 Gral Lavalleja.- Teléf. ..... Ciudad o Localidad

PROFESIÓN U OCUPACIÓN: Empleado de casa de juegos "Maquinitas" sita en A. Saravia casi Remigio Castellanos.

LUGAR: ..... CARGO: .....

IDEOLOGÍA POLÍTICA: ..... CLASIFICACIÓN: .....

DATOS COMPLEMENTARIOS: Est. Civil casado — Cónyuge [redacted] — Hijos .....

HIJO DE: JUAN CARLOS Y GLORIA.-

Otros familiares

| FECHA | DOCUMENTOS | 018126 ANTECEDENTES A REGISTRAR | F2 |
|---|---|---|---|
| 15.5.83 | CHCPN°28/83 INGR. CERRO LARGO. SECC.2a. UTU SEC.AGRARIA E.E.2672/83 | -9.5.83: En la fecha se contestó dicha constancia CON ANTECEDENTES a nombre de BELTRAN SUAREZ, Hugo, para ingreso en U.T.U. Escuela Agraria, publicándose establecer que no se trata del titular de la constancia BELTRAN SOAREZ, Hugo.-(MV).- | |

SERVICIO DE INFORMACION
DE DEFENSA
Dep. I

018127-1

F-1

..... Sección
Act. Ant. Nac.
Ficha Nº .....

Nombres y Apellidos: BELTRAN SUAREZ, Hugo.

Fecha de Nacimiento: Año 1942.

Lugar de Nacimiento: .....
(País - Ciudad o Localidad - etc.)

Cred. Cív.: Serie ..... Nº ..... Ced. Identidad: .....

Otros documentos: Carnet Nro. 2329
(Pasaporte — Libreta Enrolam. — etc.)

FOTO

Domicilio: Maldonado, Aigua,
(Ciudad o Localidad) (Calle) Nº Teléf.

Filiación

Edad aparente ..... Color del Cutis .....

Color del Cabello ..... Estatura Aproximada .....

Complexión ..... Aspecto Social .....

Señas particulares .....

Ficha confeccionada en Montevideo, el 14 de Mayo de 1969.-

Fórm. 1

[redacted]

018127

F2

ACTIVIDADES

(1) **Laborales:** Profesión ..... Lugar de trabajo .....

Cargo ..... Antigüedad .....

Otras Actividades ..... Fecha de ingreso al P.C. 28.5.60. .....

(2) **Políticas:** Ideología Comunista. Actuación Afiliado a la U.J.C. "Círculo "Maldonado".-

Antecedentes .....

Antecedentes familiares .....

(3) **Sociales:** Estado Civil ..... Religión ..... Figuración .....

Grado Instrucción ..... Lugares que frecuenta .....

(4) **Económicas:** Situación ..... Capital aprox. ..... Vehículo .....
marca y Nº

Otros datos .....

Datos Complementarios .....

Apreciación Personal Gral. .....

018127 FICHA COMPLEMENTARIA BELTRAN SUAREZ, Hugo. F3

| Documento | | ANTECEDENTES |
|---|---|---|
| Fecha | Origen | |
| Año 1968. | B-72-D-36. | - Domiciliado en Aigua.-<br>- Afiliado a la "Unión de Juventudes Comunistas" Círculo "Ciudad de Maldonado" desde el 28-V-1960, con Carnet No.2329 y contaba en esa fecha 18 años de edad.-<br>Figura en una relación de activos simpatizantes de izquierda del Dpto.de Maldonado.-(W) |
| 22-V-67<br>III/1962 | B59-D10<br>Mondel No.161 | |
| 15.5.83 CHCPN°028/83INGRE.<br>CERRO LARGO.SECC.2a.U.T.U.<br>ESC.AGRARIA | R.E.N°26721/83 | -9.5.83: En la fecha se contestó dicha constancia a nombre de BELTRAN SOAREZ, Hugo, para ingreso en U.T.U. Escuela Agraria, pudiéndose establecer que no se trata del titular de los antecedentes anteriormente registrado.(MV).-<br>FORM: 10139. |

F-1

**SERVICIO DE INFORMACION DE DEFENSA**

**Dep. 1**

**V A R I O S**

018128-9

Confeccionado el 5.10.77

FOTO

Apellidos BELTRAN

Nombres Ignacio

Fecha de Nacimiento

Lugar de Nacimiento

Est. Civil

Cred. Cívica ..... Céd. Identidad .....

Otros Documentos

Ocupación

Padre

Madre

Domicilio Fray Marcos - FLORIDA ..... Ciudad

Otros datos:

[redacted]

chiesa hnos. - 4 000 - 5/77

018128

# FICHA COMPLEMENTARIA

| DOCUMENTO | | ANTECEDENTES |
|---|---|---|
| Fecha | Origen | |
| 30.12.76<br>PEI No. 106/D2/76 | D. 1629<br>DEI | - Figura en una nómina de personas del Departamento de Florida que recibieron propaganda izquierdista en el año 1976.- Entre la misma se puede citar: "PEKIN Y CHINA RECONSTRUYEN" y "EL MENSAJERO DE SAN ANTONIO".- Eval. A-1 (S). |

[redacted] DE INFORMACION
DE DEFENSA
Dep. I

018120-7

F-1

..... Sección
Act. Ant. Nac.
Ficha [redacted]

Nombres y Apellidos: BELTRAN RAMOS.- Isidro.-

Fecha de Nacimiento: .....

Lugar de Nacimiento: .....
(País - Ciudad o Localidad - etc.)

Cred. Cív.: Serie EAA Nº 22536 (1) Ced. Identidad: .....

Otros documentos: .....
(Pasaporte — Libreta Enrolam. — etc.)

FOTO

Domicilio: Rocha.- Barrio La Cachilla (2)
(Ciudad o Localidad) (Calle) Nº Teléf

Filiación
- Edad aparente ..... Color del Cutis .....
- Color del Cabello ..... Estatura Aproximada .....
- Complexión ..... Aspecto Social .....
- Señas particulares .....

Ficha confeccionada en Montevideo.- el 20 de Junio de 1967.-

Form. 1

[redacted]

018129

F2

**ACTIVIDADES**

(1) **Laborales:** Profesión Jornalero (3) Lugar de trabajo

Cargo Antigüedad

Otras Actividades

(2) **Políticas:** Ideología FIDELISTA.- Actuación

Antecedentes

Antecedentes familiares

(3) **Sociales:** Estado Civil Religión Figuración

Grado Instrucción Lugares que frecuenta

(4) **Económicas:** Situación Capital aprox. Vehículo
marca y Nº

Otros datos

Datos Complementarios

Apreciación Personal Gral.

018120

BELTRAN RAMOS.- FICHA CONFIDENCIAL Isidro.- F3 (2)

| Documento | | ANTECEDENTES |
|---|---|---|
| Fecha | Origen | |
| Año 1966.- | Listas "FIDEL" ROCHA.- | -Figura como 3er.Suplente del 3er.Titular a la Junta Departamental de Rocha,en las Listas del "FRENTE IZQUIERDA DE LIBERACION" en las elecciones nacionales del corriente año.- |
| Noviembre 1971. | Lista 2001 Rocha | Figura en el 1er. lugar, Suplente del 10o. Titular a la Junta Departamental del Dpto. de Rocha en las Elecciones Nacionales de 1971 (R) |
| 17/5/76 | D. 0668 | -Afiliado al Partido Comunista No. 5805. Eval. B-1 -(U).- Indica (1) al (3). |

# FICHA COMPLEMENTARIA

Fy

| Documento | | 018129 ANTECEDENTES |
|---|---|---|
| Fecha | Origen | |
| | | |

J. C. J.

Dpto. 1

018129 13/8/77 F5

Apellidos BELTRAN RAMOS

Nombres Isidro

Documentos. AFILIADO AL PARTIDO COMUNISTA No. 5805

Ant. Secc. A B C D E G V

☐ ☐ ☐ ☐ ☐ ☐ ☐

Secreto

018129

ANTECEDENTES

FECHA INGRESO: 10/5/57

EDAD: carece

PROFESION: Jornalero

DOMICILIO: Barrio La Cuchilla

DOCUMENTO: EAA 22536

17/5/76 - D. 0668- Eval. E-1 (U).-

**MINISTERIO DE DEFENSA NACIONAL**
**S. I. D.**

018130-5

PE F1

Dep. 1 Sec. 1
Sub-Secc. A/N
Ficha Nº____ Confº 30.5.73

BELTRAN (Apellidos) Jaime (Nombres)

DOCUMENTOS: C/C. ____ (Serie / Nro.) C/I ____ (Nro. / Dpto.)

OTROS DOC. ____ (Pasaporte / Lib. Enrol. / etc.)

NACIMIENTO: ____ (Fecha) ____ (Lugar)

DOMICILIO: Calle 18 entre E y F (Calle) Las Toscas (Nro.) (Teléf.) Dpto. Canelones (Ciudad o Localidad)

PROFESION U OCUPACION: Banco de Seguros

LUGAR: ____ CARGO: ____

IDEOLOGIA POLITICA: ____ CLASIFICACION: ____

DATOS COMPLEMENTARIOS: ____ (Est. Civil / Cónyuge / Hijos)

____ (Otros familiares)

[redacted]

018130 F2

| Fecha | Documentos | ANTECEDENTES A REGISTRAR |
|---|---|---|
| 5-7-72 | 1899 | En este inf. se hacer referencia que el causante trabaja activamente para la Sedición. Su madre participa de estas ideas. El, es propagandista de los Tupamros y los ayuda en sus dificultades, valiendose de recomendaciones políticas.-(DD) |

018131-3

Fs 1

**JUNTA DE COMANDANTES EN JEFE**

**S. I. D.**

DEP. VI V. SECC. I

SUB SECC. A/N

FICHA Nº ..... CONFEC. 5.IX.79

BELTRAN STORACE — Apellidos

JAVIER ANDRES — Nombres

DOCUMENTOS: C/C BQA 16074 (1) — Nº / Dpto.

C/I. V 1.621.487 — Serie / Nº

OTROS DOC. ..... — Pasaporte

NºEmp. 1341 — LI. Enrol. / etc.

NACIMIENTO: 6.3.60 (2) — Fecha

Montevideo (3) — Lugar

DOMICILIO: Felix Olmedo 3532 (4) — Calle / Nº / Teléf. / Ciudad o Localidad

PROFESION U OCUPACION: Estudiante (5)

LUGAR: EL PAIS — CARGO: Cronista

IDEOLOGIA POLITICA: ..... — CLASIFICACION: .....

DATOS COMPLEMENTARIOS: Soltero (6) — Est. Civil / Cónyuge / Hijos

[redacted] — Otros familiares

018131 F-2

| FECHA | DOCUMENTOS | ANTECEDENTES A REGISTRAR |
|---|---|---|
| mes. X | SID | - No registra antecedentes, |
| mes. XI | DNII | - Sin antecedentes. |
| 22/4/82 | D. Mora | Indica datos filiatorios.- (FG) |
| 8/9/82 | 18/30 | Figura en el 59 lugar de la lista ACG del Partido Nacional Agrupación DIVISA BLANCA Dpto. de Montevideo como candidato para integrar los Deliberantes Departamentales y Convenciones Nacionales en las Elecciones internas de los PP.PP. del 28 de Noviembre de 1982. (O-BA) Indica (1) a (6) Form. 4021 |
| 5/10/82 | - - - - | Por Oficio Nº. 758/82 el S.I.D. comunica a la Corte Electoral, que de acuerdo a las disposiciones vigentes, no existen objeciones para que el causante integre la lista de referencia. (O-BA) Form. 4021 |

V.

JUNTA DE COMANDANTES EN JEFE

S. I. D. 018132

DEP. VI SECC. I

SUB SECC. A/N

FICHA Nº ..... CONFEC. 29.8.79

BELTRAN MULLIN — Apellidos

JORGE WASHINGTON — Nombres

DOCUMENTOS: C/C Nº ..... Dptc. ..... C/I. V 214.315 Serie Nº

OTROS DOC. ..... Pasaporte ..... Li. Enrol. NºEmp. 0011 etc.

NACIMIENTO: 69 años en 1983(1) — Fecha — Uruguay (2) — Lugar

DOMICILIO: Félix Olmedo 3532 (1983) (3) — Calle — Nº — Teléf. — Ciudad o Localidad

PROFESION U OCUPACION: Abogado - Periodista (4)

LUGAR: EL PAIS CARGO: Director

IDEOLOGIA POLITICA: ..... CLASIFICACION: .....

DATOS COMPLEMENTARIOS: Casado(5)

Est. Civil — Cónyuge — Hijos

[redacted] Otros familiares

018132 F.2

| FECHA | DOCUMENTOS | ANTECEDENTES A REGISTRAR |
|---|---|---|
| mes. X<br>mes. XI<br>22/4/82 | SID<br>DNII<br>0.14011 | - No registra antecedentes.<br>- Sin antecedentes.<br>Indica datos filiatorios (PE) |
| 30.7.83 | 28800/2<br>P.D. | -23.7.83.-A raíz del artículo publicado en el Diario "El País" de fecha 23.7.83,página 8 bajo el título "Se Dice" y Pág. 6 bajo el título "Jefe de Policía se interesó por denuncia de Sanguinetti",quedó citado por encontrarse en el interior del país.Eval:A-1.(TT) Form.Nro. 12365 |
| 30.7.83 | 28801/1<br>P.D. | -24.7.83.-Ampliando Doc. 28800,fue indagado respecto al contenido del artículo publicado en el Diario "El País",habiendo posteriormente recuperado su libertad.Eval:A-1. (TT) Indica del (1) al (5).- Form.Nro. 12362.- |
| 6.8.83 | 29002/01 | -Indica Idem. Doc. 28800 anotación de fecha 23.7.83.- Eval.:B-2.- (MB) |
| 6.8.83 | 29104/02 | -Indica Idem. Doc. 28800 anotacíon de fecha 23.7.83.- Eval.:B-2.- (MB) Form. 12722. - |

MINISTERIO DE DEFENSA NACIONAL

S. I. D.

018132

Dep. I F-3 Secc. I

Sub-Secc. C

Ficha Nº ..... Confec. 3/10/68

BELTRAM — Apellidos

Washington — Nombres

**DOCUMENTOS:** C|C ..... Serie Nº ..... C|I ..... Nº ..... Dpto.

**OTROS DOC.:** ..... Pasaporte ..... Lib. Enrol. ..... etc.

**NACIMIENTO:** ..... Fecha ..... Lugar

**DOMICILIO:** Felix Olmedo — Calle — 3552 — Nº — 3.47.36 — Telef. — Montevideo — Ciudad o Localidad

**PROFESION U OCUPACION:** Abogado -

**LUGAR:** Cámara de Senadores **CARGO** Senador (Periodo 1967/1971)

**IDEOLOGIA POLITICA** Blanco **CLASIFICACION** División Blanca (1)

**DATOS COMPLEMENTARIOS** ..... Est. Civil ..... Conyuge ..... Hijos

otros familiares

[redacted]

016132

| FECHA | DOCUMENTOS | ANTECEDENTES A REGISTRAR |
|---|---|---|
| | 1966 | - Fue electo Senador por el Período 1967/1971 por el Partido Blanco.- |
| 3/12/70 | | Declara que la medida del P.E.(Moratoria)no será aplicada por los jueces.- |
| 1971. | | Electo Senador ,periodo 71/76.-(II) |
| 1972. | | Integra el consejo directivo de El País.-(II) |
| 23/2/73 | "El Diario" | Declaró que su grupo aunque forma parte del Acuerdo Nacional,no apoyará la iniciativa del proyecto de "Estado Peligroso._(II) |
| 12/5/74 | "El País" | Enjuicia duramente a el Cr.Cohen,en este artículo que bajo el título de "A los Bandasos",se refiere a cifras dadas por el Cr. referente a las exportaciones hechas por el país de U$S 350 millones de dólares y sólo se lograrón U$S 326 millones.-Dicho enjuiciamiento motivó una respuesta inmediata por parte del Cr.Cohen,dando las causas del error.-(II) |
| 22/8/72-75-0035 | | Ex-Legislador, abogado, Director del diario "EL PAIS".- Es uno de los firmantes en señal de adhesión al "Documento de Lima sobre los derechos de las minorias nacionales", presentado por el Comité Uruguayo de Defensa de los Derechos Humanos,en el reciente Congreso realizado en Lima.- Dicho documento hace referencia a los "Derechos de los Judios Sovieticos".-(PP).- |

Washington 018132

| FECHA | DOCUMENTOS | ANTECEDENTES A REGISTRAR F5 |
|---|---|---|
| 3/12/74 | "El País" | Como Codirector del diario "El País",se negó a públicar una "Carta Abierta" del Ing.Praderi (Consejero de Estado),en la que el consejero respondía enérgicamente a un Editorial,que bajó el título de "No es cosa fácil" y que llevara la firma de éste,públicara el diario "El País",de fecha 1° de diciembre del 74.-(II) Cabe agregar que por tal negativa el P.E.,clausuró al mencionado diario por una edición.- |
| | | 06/NOV/1978- Se contestó por Mem.(A) No. 3284 /78 al Dpto.C-2 / ES.MA.CO.-(CC |
| 26.10.79<br>PD 6a6 | D.1495 | -Asistió a un homenaje,al Dr.Luis A.de Herrera,frente a su monumento,a la hora 11.00. La mayoría de los asistentes procedían del Interior de la República.En dicho acto distintas personas comenzaron a proferir gritos tales como: "Viva Herrera, Viva la Patria,Viva el Partido Nacional,Viva la Libertad".(TT) |
| 3.6.81<br>P.D.093/81 | 2525 | -Se constató que su vehículo se encontraba en el Cementerio Central, en el momento en que se realizara un acto a Washington Beltran(GG) |
| 09.4.81<br>P.D. | 2138<br>099 | -Hizo acto de presencia en un homenaje realizado en honor al extinto Dr. Luis Herrera, en el Crio.Central (X).- |
| 2.12.79<br>PD 318/79 | 1691 | -13.11.79.-Asistió a un acto realizado frente al Monumento al Gral.Oribe,ubicado en 18 de Julio y Daniel Fernández Crespo,organizado por el Partido Nacional,en homenaje a su fundador,el Gral.Oribe. |

///...

018132

| FECHA | DOCUMENTOS | ANTECEDENTES A REGISTRAR |
|---|---|---|
| 2.12.79<br>PD 318/79 | 1691 | -El mismo consistió en la colocación de dos ofrendas florales por un grupo de integrantes de la "Juventud del P.N." y otra por Carlos Julio PEREYRA,Mario HEBER USHER,Luis Alberto LACALLE DE HERRERA y C/N (R) Homar MURDOCH.<br>Luego integrantes del grupo comenzaron a gritar "libertad", "libertad",entonándose además el Himno Nacional,durante el cual algunos de los concurrentes acentuaron las partes:"tiranos temblad" y "libertad,libertad orientales".<br>Al finalizar hubieron algunos vitores para el P.Nacional,la Democracia,y la libertad,en ese momento en forma asilada,alguno de los integrantes del grupo de la "Juventud" vivó a Wilson,lo que fue correspondido por parte de los concurrentes.Eval:A-1.<br>(TT) |
| 28.7.81 | Doc 6396 | -Tras habérle sido suspendido los derechos de toda actividad Política con inclusión del Voto por Acto Institucional Nº 4, Art.3ro,Inc.b, fué rehabilitado de sus derechos por la Comisión Interpretativa.-(TJ)"LA MAÑANA" 28.07.81.**Ind. (1)** |
| 31.12.81 | Doc.8446 | **- A raíz de una nota aparecida en el Semanario "OPINAR",de fecha 24 de Setiembre de 1981, titulada "EL HOSPITALARIO SEÑOR MOON", en la que se ataca a un artículo publicado por "EL PAIS", firmado por FANNY FRAGA, seudónimo de Delia ORGAZ de CORREA LUNA, la misma escribe otro artículo en respuesta al aparecido en "OPINAR", el cual no sale publicado por orden expresa del Sr. SCHECK, uno de los propietarios de dicho diario. Dicha nota,igualmente, había sido pedida por el causante para verla.- (LA)** |

[illegible] Washington Dr. 018132 F7

Félix Olmedo Nº 3532 (1976(

21/V/76 Según Inf. de D-2 de fec 11/I[illegible]/76 recibe material de Literatura (1 Ej.de Correspon dencia de política Exterior) procedente de la República Democrática Alemana, prescripto por el decreto Nº650/75 .3/8/76 Según Informe del D-2 29/4/76 se establece que recibe material literario desde R.D. Alemana(1Boleti.) .5/I/77 Según lista de fecha 6/XII/76 del D-2 de la D.N.I.I. recibe boletín "Correspondencia de Política Exterior" editado por la Dirección de Prensa del Ministerio de RR.Ee. de la República D.A. Publica entre otros el art. "La R.D.A. y Cuba Socialista profundizan su colaboración multifacética". 23/II/77 "Marcha" 12/VII/69 pag.8/9 es entrevistado por periodistas de Marcha sobre la crisis política, expresando "el parlamento debe reivindicar sus derechos ignorados" 7/3/77 del Dpto . 2 el titular es destinatario de material literario procedente de la "RDA" , el que fue incautado de acuerdo a lo establecido en el Decreto Nº650. 25/5/77 Según Informe del D-2 del 12/1/77 destinatrario de material literario procedente de Berlín este RDA. 26/VI/77 Según Inf. del D-2 de fecha 28/III/77 figura como destinatario de material prescripto por el decreto Nº650/9357.

2

* Suscripción a cual de las fichas corresponde por esta dirección - (Informante) -

| FECHA | DOCUMENTOS | BELTRAN, Wáshington ANTECEDENTES A REGISTRA 018132 Fº |
|---|---|---|
| 24.8.82 | D.18059 | El Mov. "Divisa Blanca-Wáshington Beltrán" del P.N., proclamó, para las elecciones internas sus candidatos a convencionales por Montevideo, no integrando en la oportunidad el causante la mencionada nómina.-Eval:A-1(Form.02631)(AD) |
| 15.10.82 | 21027/PT | -14.10.82.-Hizo uso de la palabra en el acto de inauguración del nuevo local partidario de "Divisa Blanca", el cual es identificado con las letras ACG.Eval.A-1.(TT) Form.Nº 3669.- |
| 29.9.82 | 20139 | -Con fecha 24.7.81, se establece que fue excluído de Oficio de la proscripción política, por la Comisión Interpretativa del Acto Institucional Nro.4. Eval: A-1 (M).Form:3741 |
| 30.7.83 | 17033/58 | 30.6.82. En la fecha se establece que dentro de la Comisión de Asuntos Políticos de "Divisa Blanca", se está manejando la candidatura del causante a la lista de los Convencionales Eval.A-1.Form.12498.(ME) |

| FECHA | DOCUMENTOS | 018132 ANTECEDENTES À REGISTRAR F-9 |
| --- | --- | --- |
| | | |

BELTRAN: Wáshington.- Dr.-

Céd. Ident. 018132 04838

Pasaporte

C. Cívica

C. Id. Interior

Ocupación

Organización

Domicilio Félix Olmedo Nº. 3532.-(1976).- Tel:39.47.36.-

Datos Personales

F.10

15/9/82

D. 19161

RE. 18721

1/7

F. 70 - 10.000 - 5/76

018132

F-11

OBSERVACIONES

21/V/976:Según Inf. del D-2 de fecha 11/III/976 recibe material de Literatura (1 Ej. de Correspondencia de Política Exterior) procedente de la República Democrática Alemana, prescripto por el decreto Nº. 650/75.-Ver Asunto 2-4-6-45.-hc .- 3/8/976.- Según Informe del D-2 del 29/4/976, se establece que recibe material literario desde R.D. Alemana (1 Boletín).- Ver ASUNTO 2-4-6-58.- mle.- 18/8/976.- Según Informe del D-2 del 4/8/976, se establece que recibe material literario desde R.D.A. (1 Boletín).- Ver ASUNTO 2-4-6-64.- mle.- 5/I/977:Según lista de fecha 6/XII/976 del D-2 de la D.N.I.I, recibe Boletín "Correspondencia de Política Exterior" editado por la Direc. de Prensa del Ministerio de RR. EE. de la República D.A.-Publica entre otros el art. "La R.D.A. y Cuba Socialista profundizan su colaboración multifacética".-Ver Asunto 16-4- -15-hc

9/7

BELTRAN: Washington.- 018132 hoja 2

OBSERVACIONES F. 210 - 10.000 - XI|74

/... 23/II/977:"Marcha" 12/VII/969 pag.8/9, es entrevistado por periodistas de Marcha sobre la crisis política, expresando;El Parlamento debe reivindicar sus derechos ignorados" AR/hc .- 19/4/977: Según el Mem. Nro. 103, del 7/3/977, del Dpto. Nro. 2, el titular es destinatario de material literario, procedente de la "RDA", el que fue incautado de acuerdo a lo establecido en el Decreto Nro. 650.- ASUNTO 2-4-6-72- GEP.= 25/5/977: Según Informe del D-2 del 12/1/977, destinatario de material literario procedente de Berlín Este (R.D.A.), Boletín "Correspondencia Exterior", material prescripto por Decreto 650/75.- Ver ASUNTO 2-5-3-41.- mlc.- 26/VI/977:Según Inf. del D-2 de fecha 28/III/977, figura como destinatario de material prescripto por el decreto No. 650/9757-Ver Asunto 2-4-6-75-hc

D.18161

MICROFILM - AGOSTO 1977

3/7

F/12

018132 OBSERVACIONES F. 210 - 10.000 - XI|74

F13

29/8/977:D-2/5766/977.- mle.- 2/II/978: D-2/713/978.gc

28/II/78:-1260/78/DNIC/78/jea.-19/X/78/S.2/6114/78/ljp

EX 31/X/978:=D=2:=6239/978.=jhc.= 8/10/79:10954/D.2/jcr.

10/Dic/979:- El 12/11/79 concurrió junto a otros integra
tes del Partido Nacional, a un acto de homenaje al Gral.
Oribe, frente a su monumento en Av.18 de Julio y D.F.Cre
po.-(Ver P.de N.de la DNII del 13/11/79)ec.- - - - - - -

6/II/980:D.2.890.cafe. 23/5/980.D-1/M.3.638/980.ajm.-

14/08/980.- Se establece que el día 12 del corriente mes
del año en curso,encabezó una reunión política del Parti-
do Nacional realizada en el local de la Calle Martín C.Ma
tines.No.1749,a la que concurrieron entre otros,Carlos DE
LEON, Walter SERVIÑO y Walter ROSSO.-VER.P.de N.de la
DNII.no.224/980,del 12/08/980.-jcll.-

4/7

BELTRAN : Washington.-(1) hoja.No.3.- 018132

F14

**OBSERVACIONES**

14/09/980.- Se establece que el día 11 del mes en curso participo del homenaje realizado en memoria de Aparicio Saravia,realizado al pié de su monumento.-V.R.P.de N.de la DNII.No.254/980,del 11/09/980.-jc11.- 10/X/980:- Por CONSOLIDADO DE INFORMACION I se informa:- El día 19 de junio del año en curso se celebró una misa en Homenaje a Mario HEBER en la Iglesia del Sagrado Corazón.-Soriano Nº 1472- entre los asistentes se encontraban el titular; Alberto HEBER, Luis Alberto AMENDOLA, Carlos ARRAGA, Horacio POLLA, Ulises PIVEL DEVOTO, Luis LACALLE HERRERA, Fernando OLIU CHIAZZARO, Rodolfo LUTHEGI y Dardo SANCHEZ. Ver BULTO 311. Pag. 64.cdif.- 018161 //20/11/980:Figura en una nómina a la Cámara de Senadores por el Partido Nacional,de fecha 7-5-973,en la 41a Legislatura del 2do.Período Ordinario.-Ver ASUNTO No.14--9.-ffoo.- 8.4.981: En la fecha asiste aun acto de homenaje

5/7

F15

llevado a cabo en el Cementerio Central, al extinto Dr. Luis A. de Herrera. Ver P.deN. de la DNII del 9.4.981.MLE. 20.5.981: En la fecha concurrió a un acto de homenaje al Gral. (R) Diego LAMAS, llevado a cabo en el Cementerio Central. Ver P.deN. de la DNII del 21.5.981. MLE.22/V/981:- Segun "Marcha" del 7/X/967, Sección Carta de los Lectores: firmante de una nota, de los miembros de las Cámaras de Senadores y Representantes de nuestro país, ante el juicio que se ha abierto en Bolivia contra el ciudadano Francés Régis DEBRAY, el argentino Ciro BUSTOS y cuatro bolivianos, donde expresan su reclamo de que se respete la vida de los mismos y su aspiración de que se rodeen de las máximas garantías al juicio, no transformándose en los hechos, en una persecución ideológica.-Ver Asunto 2-4-1-51.-MLE/rba.-23/5/981:- El boletín clandestino "Desde Uruguay", en su No.3,1ra.

**OBSERVACIONES** 018132

quincena de febrero de 1981, informa que mantuvo entrevistas con Nino Pasti, Gilberto Bonalumi y Pietro Lezzi, legisla - dores italianos que visitaron nuestro país a fines de 1980, para solicitar a nuestras autoridades la libertad de Seregni Massera, Jaime Perez y Lilián Celiberti.-ASUNTO 2-4-3-345.- apm.- 30/7/1981.- Según el diario "EL DIA" del 28/7/1981, ciudadano rehabilitado políticamente por la Comisión Interpretativa del Acto Institucional n. 4 que preside el Ministro del Interior General Yamandú Trinidad.Ver Bulto n.386. MLE/eb. 28/8/81:D-2/3838/RMIC.cf 11/11/981/D-1/4995/mcp 11/12/81:-El País del 13/9/81 P.16, informa que como líder del "Divisa Blanca", concurrió a la Casa del Partido Nacional, al homenaje del general Aparicio Saravia.-Ver Asunto 9-1-1-181.-lvb.- 26/1/982.M-409.D-1.ova.-

D.18167 FORM. 384P (D) (M3)

7/7

| FECHA | DOCUMENTOS | 018132 ANTECEDENTES A REGISTRAR |
|---|---|---|
| | | FA |
| 27.10.82 | D.21595 | La posición política manifestada por el causante en el Editorial de "El País" del 21/10/82 ,apunta a que "el futuro gobierno no puede ser responsabilidad de un solo PP.PP." y que "el gobierno que se elija en 1984 debe buscar un gran acuerdo alrededor desu gestión; es decir un entendimiento con las colectividades que resulten vencidas en las urnas".Tal posición es fundamentada en las consecuencias de los sucesos de FEB/1973 cuando el Directorio del P.N. se dividió ante el pedido de colaboración del Presidente de la República electo.-Eval:A-1(Form.5174 )(AD) |
| 19.7.83 | 28512/03 | - Semanario LIBERACION Nro. 89 de fecha 4.7.83, en el mismo aparecen declaraciones del causante con respecto a la propuesta de suspender las conversaciones con los militares; en las mismas expresó: "Se dice que el diálogo en estas condiciones no se puede realizar. Muy bien, pero entonces que? la revolución, la guerrilla, el estallido urbano??. Basta con plantear la hipótesis para no considerarla".- Eval: A-1.- (AA).- Form; 12038 |
| 23-8-83 | 29381/003 | "PRESSUR" No. 20 del 31-7-83, informa que el causante junto a Martin AGUIRRE y Daniel RODRIGUEZ LARRETA, fue convocado e interrogado por la Policía, en relación a un artículo sin firma, aparecido en el diario "EL PAIS", el cual hablaba del futuro orden constitucional y a una información que revelaba presuntos contactos del Jefe de Policía vinculados al secuestro, de una activista del Partido Colorado. Eval.A-1 (SI). Form.13594 |

| FECHA | DOCUMENTOS | 018132 ANTECEDENTES A REGISTRAR |
|---|---|---|
| 19.9.83 | 29291/4 | "EL PAIS2.4.8.83: A causa de las resoluciones adoptadas por el Gobierno 2.8.83: el causante sno escribe su habitual editorial de los jueves".-Eval.A-1.-(FE) |
| 20.9.83. | 30523/05 | Indica IDEM.Doc. 29381.-Eval.A-1.-(FE) |
| 23.9.83 | 29786/6 | Indica idem doc. 29381.Eval:A-2 (00) |
| 3.12.83 | 32501/3 | 23.11.83 - En la fecha se establece que participó en una reunión de camaradería entre dirigentes del P.N. , en la q que Jorge SILVERIA ZABALA le habría propuesto a Dardo ORTIZ, que integrara la fórmula presidencial para 1984 con Carlos Julio PEREIRA, como candidatura de "unidad y conciliación".Eval:A-1 (00) |
| 22.3.84 | 8401159/004 | 28.2.84: En la fecha se establece que el causante iniciaría un campaña periodística desde su columna editorial, atacando la posición de la mayoria de abstenerse si no desproscriben al requerido Wilson FERREIRA ALDUNATE. Eval. A-2 (TL).- |
| 27.3.84 | 8401365/003 | 29.2.84 Se establece que apoya la candidatura presidencial de Dardo ORTIZ. Eval.A-1 (SI) |

FI

**JUNTA DE COMANDANTES EN JEFE** 018133-9 Dep. I Secc. I

Sub Secc. A/N

**S. I. D.**

Ficha Nº ____ Confec. 7/3/80

BELTRAN GERVAIS (Apellidos) Julio César Pilar (Nombres)

**DOCUMENTOS:** C/C BCA (Serie) 50650 (Nº) C/I 303.864 (Nº) (Dpto.)

**OTROS DOC.** (Pasaporte) (Lib. Enrol.) (etc.)

**NACIMIENTO:** 12/X/920 (Fecha) Montevideo (Lugar)

**DOMICILIO:** Avda. Centenario 2771(1) Augusto Turegne 3354 (Calle) (Nº) Tel.404376(2) (Teléf.) Montevideo (Ciudad o Localidad)

**PROFESION U OCUPACION:** Médico Pediatra

**LUGAR:** C.C.A.F. **CARGO:**

**IDEOLOGIA POLITICA:** **CLASIFICACION:**

**DATOS COMPLEMENTARIOS:** Casado (Est. Civil) (Cónyuge) (Hijos)

Padres: Luis Fausto y Feliciana Sara (Otros familiares)

[redacted]

| Fecha | Documentos | 018133 ANTECEDENTES A REGISTRAR |
|---|---|---|
| 17/1/79 | DNII | -EL POPULAR del 22/8/73, Candidato por la Facultad de Medicina-Orden Egresados-para integrar la Asamblea General del Claustro Universitario, por la Lista 171, Lema "Por la Recuperación de la Universidad", de tendencia democrática.-(C.H.C.P. Nº 448/79 DE SECC. 9a. MDEO.).-(U) |
| 14.10.83 | 31109/129 | Indica idem a la anotación del 17.1.79 de la DNII que antecede.Eval A-2.Indica(1) y (2).(ME) |
| 23.2.84 | 31852/83 Pág.1752 | -Indica Idem.Doc. de la DNII/79.Eval:A-1.(KE) |

Imp. Nacional 716/79

Trasladado a la S.G.S.S.

Fs. 3

018133

Nº Carp. 0955

| Foto de Frente | Foto de Perfil |
|---|---|
| | |

BELTRAN GERVAIS, JULIO CESAR.-
Apellido Paterno Apellido Materno Nombre(s)

Documentos C. C. B.C.A. Nº50.650 C. I. 303.864.-

Domicilio AUGUSTO TURENNE Nº 3.354

Teléfono 58-55-52 Sección Policial 15ta.-

Lugar y Fecha de Nacimiento MONTEVIDEO.-12 de octubre de 1920

Profesión PRESUPUESTADO.- Ocupación MEDICO PEDIATRA.-

Otras actividades

Actuación

Ideología

Situación económica Capital aprox. Vehiculo

Raza Estatura Peso Color de cabello

Color de ojos Complexión Señas

Estado civil CASADO.- Nombre del cónyuge SCARONE MADUEÑO, MARTHA RENEE.-

Nacionalidad del cónyuge Nombre y edad de los hijos

Padre, Nombre BELTRAN GARDERES LUIS FAUSTO Nacionalidad

Madre, Nombre GERVAIS CASAS, FELICIANA Nacionalidad

Estudios

Otros datos

wac.-

3907

**SERVICIO DE INTELIGENCIA**

**Div. I (Seguridad)**

**Sección** .....

MINISTERIO DE DEFENSA NACIONAL
SERVICIO DE INFORMACION DE DEFENSA
M/F
7 018134-7

[redacted]
F1

Ficha N.º ..... Confeccionada el 16/III/65

Foto

Apellidos BELTRAN NUÑEZ,

Nombres Lino

Fecha de Nacimiento: .....

Lugar de Nacimiento: .....

Cred. Civ.: ..... Ced. Identidad: .....

Prontuario: ..... F. Censal: .....

Padre: .....

Madre: .....

Domicilio: ..... Ciudad: .....

Otros datos (Documentos y señas personales) (Diputado Partido Colorado)

[redacted]

01813

F2

FICHA COMPLEMENTARIA

| Documento | | | Antecedentes |
|---|---|---|---|
| N.º | Fecha | Orígen | |
| B-75-(1)<br>D-277. | 20-VI-54 | "EL POPULAR" | -Firmante de un pedido de corte izquierdista, formulado por legisladores uruguayos por la libertad del dirigente ecuatoriano y ex-Senador Pedro A. Saad. Los parlamentarios que suscriben solicitan además que se dicte una amnistía general que ponga fin a la persecución y torturas y que permita el retorno a ese país de los ecuatorianos exilados y expatriados.- |

**JUNTA DE COMANDANTES EN JEFE**

S. I. D. 018135-4

Dep. I Secc. I

Sub Secc. A/N

Ficha Nº ..... Confec. 27.12.81

BELTRAN LOPEZ (Apellidos) Luis (Nombres)

DOCUMENTOS: C/C ..... (Serie / Nº) C/I. ..... (Nº / Dpto.)

OTROS DOC. ..... (Pasaporte / Lib. Enrol. / etc.)

NACIMIENTO: ..... (Fecha / Lugar)

DOMICILIO: ..... (Calle / Nº / Telef. / Ciudad o Localidad)

PROFESION U OCUPACION: .....

LUGAR: ..... CARGO: .....

IDEOLOGIA POLITICA: ..... CLASIFICACION: .....

DATOS COMPLEMENTARIOS: ..... (Est. Civil / Cónyuge / Hijos)

..... (Otros familiares)

[redacted]

018135 F2

| Fecha | Documentos | ANTECEDENTES A REGISTRAR |
|---|---|---|
| 17.9.81 | D.7943 | Figura con el No.9 en la Comisión Electoral por la Lista No.8 en la futuras elecciones de la Asociación de Funcionarios Portuarios.- Segun Informe elaborado con fecha 30.5.79.- Eval.A-3.-(FE) |

15/II/73

018136-2

F1

PE

MINISTERIO DE DEFENSA NACIONAL
S. I. D.

Dep. I Secc. I
Sub-Secc. A/N
Ficha Nro. ..... Confec. .....

BELTRAN LOPEZ (Apellidos) Luis (Nombres)

DOCUMENTOS: C/C. ..... (Serie / Nro.) C/I. ..... (Nro. / Dpto.)

OTROS DOC. ..... (Pasaporte / Lib. Enrol. / etc.)

NACIMIENTO: ..... (Fecha / Lugar)

DOMICILIO: Luis Batlle Berres 9½7¼, Km. 18 1/2 Ruta 1 Casi Avda. Central
(Calle / Nro. / Telef. / Ciudad o Localidad)

PROFESION U OCUPACION: Electricista

LUGAR: ..... CARGO: .....

IDEOLOGIA POLITICA: ..... CLASIFICACION: .....

DATOS COMPLEMENTARIOS: ..... (Est. Civil / Conyuge / Hijos)

[redacted] (familiares)

018136

F2

| Fecha | Documentos | ANTECEDENTES A REGISTRAR |
|---|---|---|
| 27/I/72 | D.4584.. | Tiene con su hermano Alfredo un taller en los sotanos de la Peluquería sita en Gregorio Suarez 2844 (Pocitos).<br>Pecm de UTE, adherente y activista de Frente Amplio.<br>De actividades sospechosas, vinculado a otro activista del Frente Amplio Artigas Gonzales, vecino del causante.<br>El causante es cuñado del Guardián de ~~Punta Carretas Pedro~~ Celestino Gonzalez, domiciliado en Camino del Andaluz Km. (R) |

Ficha confeccionada el día 17/7/1973

F1

**MINISTERIO DE DEFENSA NACIONAL**
**S. I. D.** 018137-0

Dep. 1 E S. 1
Sub-Secc. A/N
Ficha Nº____ Confec.____

BELTRAN OLIVIERI (Apellidos) — Luis Eduardo.- (Nombres)

**DOCUMENTOS:** C/C. AXA 17.181(1) (Serie / Nro.) C/I. 1.347.409(2) (Nro. / Dpto.)

**OTROS DOC.** _____ (Pasaporte / Lib. Enrol. / etc.)

**NACIMIENTO:** 17/VII/951 (Fecha) Montevideo(3) (Lugar)

**DOMICILIO:** Williman 551 (4) (Calle / Nro. / Teléf. / Ciudad o Localidad)

**PROFESION U OCUPACION:** Encuadernador (5)

**LUGAR:** _____ **CARGO:** _____

**IDEOLOGIA POLITICA:** _____ **CLASIFICACION:** _____

**DATOS COMPLEMENTARIOS:** _____ (Est. Civil / Cónyuge / Hijos)

Padres: Wáshington Pablo y Magda Sara (6)
(Otros familiares)

[redacted]

018137

F-2

| Fecha | Documentos | ANTECEDENTES A REGISTRAR |
|---|---|---|
| 27/6/73 | D.1522 P.E.I. | -Fué detenido junto con María Fernanda GARZOLO KILANI y por sus declaraciones se pudo confirmar la existencia de dos Movimientos:el M.M.R. (Movimiento Marxista Revolucionario),del cuál apareció un panfleto el cuál portaba en el momento de su detención y el E.N.E. (Encuentro Nacional de Estudiantes),el que estaría funcionando desde el mes de setiembre/72 y su lugar de reunión fué por mucho tiempo el salón No.13 de la Facultad de Arquitectura y también en U.T.U.-(C.C) |
| 30/5/79 | DNII | -Indica (1) al (9).- (CONSTANCIA DE HABILITACION Nº 1733/79 DE LA SECC. 10a. DE MONTEVIDEO).- (U) |

MINISTERIO DE DEFENSA NACIONAL

S. I. D.

018137

17 SET. 1974 F3

Dep. I Secc. I

Sub - Secc. G

Ficha Nro.____ Confec.____

BELTRAN CLIVIERI(1) Luis Eduardo

Apellidos Nombres

DOCUMENTOS: C/C. AXA 17.181(2) C/I. 1.347.409

Serie Nro. Nro. Dpto.

OTROS DOC. _____

Pasaporte Lib. Enrol. etc.

NACIMIENTO: 17/7/951 Montevideo (3)

Fecha Lugar

DOMICILIO: William 551 Montevideo

Calle Nro. Teléf. Ciudad o Localidad

PROFESION U OCUPACION: Estudiante - Encuadernador (4)

LUGAR: Liceo 12.B. CARGO: _____

IDEOLOGIA POLITICA: _____ CLASIFICACION: Activista

DATOS COMPLEMENTARIOS: _____

Est. Civil Conyuge Hijos

Wáshington Pablo y Magda Sara(5)

018137

| Fecha | Documentos | ANTECEDENTES A REGISTRAR |
|---|---|---|
| 25.7.78 | -D.2261- | Pertenece a grupo entrenado de activistas dentro del liceo 12.B. (K) Eval. A-6.- (V) |
| 30/5/79 | -DNII | -Indica (1) al (5).- CONSTANCIA DE HABILITACION N° 1733/78 DE LA SECC. 10a. DE MONTEVIDEO)"- (U) |

MINISTERIO DE DEFENSA NACIONAL
S. I. D.

018138-8

14 AGO. 1975 F1

Dep. I Secc. I
Sub Secc. G
Ficha Nro. ____ Confec. ____

BELTRAN RODRIGUEZ — Apellidos
Manuel — Nombres

DOCUMENTOS: C/C COA.4648 — Serie / Nro.
C/I. 897.986 — Nro. / Dpto.

OTROS DOC. ____ — Pasaporte / Lib. Enrol. / etc.

NACIMIENTO: 47 años (11.4.927) — Fecha / Lugar

DOMICILIO: Cno. Maldonado Km.28 (Villa Montero) — Calle / Nro. / Teléf. / Ciudad o Localidad

PROFESION U OCUPACION: Obrero de la Fabrica Nacional de Féculas

LUGAR: comunista CARGO: activista

IDEOLOGIA POLITICA: ____ CLASIFICACION: ____

DATOS COMPLEMENTARIOS: ____ — Est. Civil / Conyuge / Hijos

[redacted] Otros

018138

F2

| Fecha | Documento | ANTECEDENTES A REGISTRAR |
|---|---|---|
| 1/8/74 | D.1979 | -Figura como delegado gremial de la fábrica. Sus actividades sindicalistas le llevaron a amenazar con paralizar la Empresa.- |

018139-6

F.1

MINISTERIO DE DEFENSA NACIONAL

S. I. D. Ficha confeccionada el 13/9/72

Dep. I Secc. I

Sub-Secc. A/N

Ficha Nro..... Confec. .....

BELTRAN DELPECH (Apellidos) Marcelo Mauricio (Nombres)

DOCUMENTOS: C/C..... (Serie / Nro) C/I..... (Nro. / Dpto.)

OTROS DOC. ..... (Pasaporte / Lib. Enrol. / etc.)

NACIMIENTO: ..... (Fecha / Lugar)

DOMICILIO: ..... (Calle / Nro. / Teléf. / Ciudad o Localidad)

PROFESION U OCUPACION: .....

LUGAR: ..... CARGO: .....

IDEOLOGIA POLITICA: Socialista. CLASIFICACION: .....

DATOS COMPLEMENTARIOS: ..... (Est. Civil / Conyuge / Hijos)

[redacted]iares

018139

F.2

| Fecha | Documentos | ANTECEDENTES A REGISTRAR |
|---|---|---|
| 1971. | Lista 1001 RIVERA | Candidato en el 5to. lugar a la Junta Departamental, en las listas del P.Socialista. "PP".- |

F3

JUNTA DE COMANDANTES EN JEFE 018139

S. I. D.

Dep. I Sec. I

Sub Secc. A/N

Ficha Nro. _____ Confec. 20-4-79

BELTRAN DELPECH — Apellidos

Marcelo Mauricio — Nombres

DOCUMENTOS: C/C HBA-5896 — Serie Nro. — C/I. _____ — Nro. Dpto.

OTROS DOC. _____ — Pasaporte Lib. Enrol. etc.

NACIMIENTO: _____ — Fecha Lugar

DOMICILIO: _____ — Calle Nro. Teléf. Ciudad o Localidad

PROFESION U OCUPACION: _____

LUGAR: _____ CARGO: _____

IDEOLOGIA POLITICA: _____ CLASIFICACION: _____

DATOS COMPLEMENTARIOS: _____ — Est. Civil Cónyuge Hijos

Otros 15029

018139

| Fecha | Documentos | ANTECEDENTES A REGISTRAR |
|---|---|---|
| 10-12-78 | 1680 | - Delegado de Mesa por las listas : 90-190. , en las elecciones Nacionales del año 1971, por el Departamento de Rivera . Circuito N°. HBA-17. .- ( 008) (C) |

F1

...VICIO DE INFORMACION
DE DEFENSA
Dep. 1

VARIOS

018140-/ Confeccionado el 19.7.972

FOTO

Apellidos BELTRAN BAZZANA

Nombres MARIO

Fecha de Nacimiento 1.5.926

Lugar de Nacimiento Montevideo

Est. Civil Casado con Antonia Irene Martinez

Cred. Cívica ..... Céd. Identidad 501.003

Otros Documentos .....

Ocupación Func. Bco. Aldave y Martinez(Casa Central)

Padre JoaquinBeltran(Fallecido)

Madre Carolina Rita Bazzana

Domicilio Km. 24 de Avda. Batlia Calle Gral. Ciudad
Artigas y Summers(Solymar)

Otros datos .....

Tiene 4 hijos de nombre Beatriz Rafaela, Maria Ana; Mario Luis y Joege Joaquin.-

CHIESA Hnos. Ltda - 8/00 - 3 - 72

## FICHA COMPLEMENTARIA

F2

| DOCUMENTO | | 0 1 8 1 4 0 ANTECEDENTES |
|---|---|---|
| Fecha | Origen | |
| 9.9.969 | B.15(1) D.58 | Figura en una relación de funcionarios bancarios movilizados cuando el conflicto. Puesto a disposición del Comando Movilizador de la Banca Privada.-(E) |
| 1969 | 61(8)- 1 | - Integra una lista de funcionarios bancarios detenidos que deebn concurrir al CGIOR a realizar instrucción militar por 5 días.-(E) |

JUNTA DE COMANDANTES EN JEFE 018141-2

S. I. D.

9 ENE. 1979 F1

Dep. I Sec. I

Sub Secc. A/N

Ficha Nro. ____ Confec. ____

BELTRAN BARILLO — Apellidos

Nelson Daniel — Nombres

DOCUMENTOS: C/C ASB 10277 — Serie Nro. C/I. ____ Nro. Dpto.

OTROS DOC. ____ Pasaporte Lib. Enrol. etc.

NACIMIENTO: ____ Fecha Lugar

DOMICILIO: ____ Calle Nro. Teléf. Ciudad o Localidad

PROFESION U OCUPACION: ____

LUGAR: ____ CARGO: ____

IDEOLOGIA POLITICA: ____ CLASIFICACION: ____

DATOS COMPLEMENTARIOS: ____ Est. Civil Cónyuge Hijos

[redacted] Otros familiares

018141

F2

| Fecha | Documentos | ANTECEDENTES A REGISTRAR |
|---|---|---|
| 25 SET. 1978 | 1198 | - Delegado de Mesa por las listas :1001-2001- , en las elecciones nacionales del año 1971 por el Departamento de Montevideo.- . Circuito N°. 467,- .- (0065 (V) |

F1

# MINISTERIO DE DEFENSA NACIONAL

S. I. D. 0 1 6 1 4 2 -0

Dep. I Sec. 1

Sub - Secc. C/G.

Ficha Nro.____ Confec. 15/11/73

BELTRAN FABRE Oscar J.

Apellidos Nombres

DOCUMENTOS: C/C.____ C/I.____

Serie Nro. Nro. Dpto.

OTROS DOC. ____

Pasaporte Lib. Enrol, etc.

NACIMIENTO: ____

Fecha Lugar

DOMICILIO: ____

Calle Nro. Telef. Ciudad o Localidad

PROFESION U OCUPACION: ____

LUGAR: ____ CARGO: ____

IDEOLOGIA POLITICA: ____ CLASIFICACION: ____

DATOS COMPLEMENTARIOS: ____

Est. Civil Cónyuge Hijos

____

Otros familiares

[redacted]

018142 F2

| Fecha | Documentos | ANTECEDENTES A REGISTRAR |
|---|---|---|
| 18/8/73 | "PRENSA" | -El 17/8/973, fue designado miembro de la Junta de Vecinos del Dpto. de SAN JOSE.- ((FF)) |

018143-8

SERVICIO DE INTELIGENCIA

MINISTERIO DE DEFENSA NACIONAL
SERVICIO DE INF[illegible] DEFENSA

M / F

[redacted]

FOTO

Fecha Montevideo, 24 de octubre de 1950.

Ficha N.º 323

Nombre BELTRAN, P.

Nacionalidad

Profesión o actividad Obr. del Calzado.

Lugar de nacimiento

Documentos que posee

Domicilio Teléf.

FILIACIÓN

Edad aparente color del

cutis de los cabellos

estatura aspecto social

señas particulares

[redacted]

018143

| | Fecha | Contenido |
|---|---|---|
| 1) | 20.X.950. | -Justicia. |

Lugares donde frecuenta

afiliado a

actividad política y donde actúa

C O M U N I S M O.

Antecedentes policiales

vehículos que posee o que guía

nombre y número de

personas que forman su familia

DATOS COMPLEMENTARIOS

1) Tesorero del Comité Pro-Candidaturas Comunistas de Sassi. Expresa en este semanario que fué batllista pero que en estas elecciones votará por el Partido Comunista.-

2.500-15-IV-50

**MINISTERIO DE DEFENSA NACIONAL** 018144-6 18 SET. 1974 F1

**S. I. D.**

Dep. I Secc. I

Sub - Secc. G

Ficha Nro.____ Confec.____

BELTRAN CARABALLO (Apellidos) Ramón Valdemar (Nombres)

**DOCUMENTOS: C/C.** ____ (Serie) ____ (Nro.) **C/I** 29.309 (Nro.) Treinta y Tres (Dpto.)

**OTROS DOC.** ____ (Pasaporte) ____ (Lib. Enrol.) ____ (etc.)

**NACIMIENTO:** 15.10.49 (Fecha) Treinta y Tres (Lugar)

**DOMICILIO:** Punta de Rieles Of. 3 Nro. 5770 (Calle / Nro. / Teléf. / Ciudad o Localidad)

**PROFESION U OCUPACION:** Ayudante de taller mecánico

**LUGAR:** ____ **CARGO:** ____

**IDEOLOGIA POLITICA:** ____ **CLASIFICACION:** ____

**DATOS COMPLEMENTARIOS:** ____ (Est. Civil) ____ (Conyuge) ____ (Hijos)

____ [redacted] (familiares)

018144 F2

| Fecha | Documentos | ANTECEDENTES A REGISTRAR |
|---|---|---|
| 12.9.74 | D. 2302 | Funcionario de S.I.C.O.M. (Sociedad Italiana de Construcción y Montaje) postulante a ingreso de UTE.-qq-. |

SERVICIO DE INFORMACION
DE DEFENSA
Dep. 1

018145-3 Confeccionado el 25.01.73

F-1

VARIOS

FOTO

Apellidos BELTRAN

Nombres Raquel

Fecha de Nacimiento

Lugar de Nacimiento

Est. Civil

Cred. Cívica Céd. Identidad

Otros Documentos

Ocupación

Padre

Madre

Domicilio Ciudad

Otros datos

[redacted]

# FICHA COMPLEMENTARIA

F-2

| DOCUMENTO | | 018145 ANTECEDENTES |
|---|---|---|
| FECHA | ORIGEN | |
| 11.10.72 | Doc. 3440 | Importó desde Argentina 1 Revl. Dillón, Cal.22, para uso personal.--qq--. |

8 MAR 1975

MINISTERIO DE DEFENSA NACIONAL 018146

S. I. D.

Dep. I Sec. I

Sub - Secc. G

Ficha Nro.____ Confec.____

BELTRAN — Apellidos

Rodolfo — Nombres

DOCUMENTOS: C/C.____ Serie ____ Nro. C/I. ____ Nro. ____ Dpto.

OTROS DOC. ____ Pasaporte ____ Lib. Enrol. ____ etc.

NACIMIENTO: ____ Fecha ____ Lugar

DOMICILIO: ____ Calle ____ Nro. ____ Teléf. ____ Ciudad o Localidad

PROFESION U OCUPACION: ____

LUGAR: ____ CARGO: ____

IDEOLOGIA POLITICA: ____ CLASIFICACION: ____

DATOS COMPLEMENTARIOS: ____ Est. Civil ____ Conyuge ____ Hijos

[redacted]miliares

018146

| Fecha | Documentos | ANTECEDENTES A REGISTRAR |
|---|---|---|
| 7.7.74 | 1778 | Gestor de la solicitud de reafiliación del Sindicato de Obreros de Agricultura ante el Ministerio de Trabajo.(K) |

**SERVICIO DE INFORMACION DE DEFENSA**
**Dep. I**

018147-9

F1 Sección

Nombres y Apellidos: BELTRAN Ruben

Fecha y Lugar Nac.:

Cred. Cív.: Serie ..... Nº ..... Ced. Identidad: .....

Otros documentos: .....
(Pasaporte - Libreta Enrolam. - etc.)

Domicilio: Paysandú
(Ciudad o Localidad) (Calle) (Nº) (Teléf.)

Foto

Profesión:

Cargo y Lugar:

Ideol. Política: Actuación: DIRIGENTE de la Asoc. de Obreros y Empleados de Talleres Mecánicos.-

Datos Complementarios:

Apreciación General:

Ficha confeccionada: 2 de marzo de 1967 15029

FICHA COMPLEMENTARIA

| Documento | | 018147 ANTECEDENTES |
|---|---|---|
| Fecha | Origen | |
| | | Encargado de Prensa y Propaganda de la Asociación de Obreros y Empleados de Talleres Mecánicos de la ciudad de Paysandú.- Este sindicato es de tendencia democrática y no tiene problemas con la patronal.- |

018148-7

F1 [redacted]

SERVICIO DE INTELIGENCIA
MINISTERIO DE DEFENSA NACIONAL
SERVICIO DE INF[illegible] DEFENSA
[redacted]

[redacted]

FOTO

Fecha Montevideo, Noviembre 14 de 1958.-

Ficha 217

Nombre BELTRAN, RODRIGUEZ (1) Rudemar.

Nacionalidad Oriental (2)

Profesión o actividad Obrero de Carmeta.(Metg.)

Lugar de nacimiento Florida (Uruguay) (3)

Documentos que posee C.C. BCB 9393 (4) C.I. 689.937 (5)

Domicilio Cno.Perseo 10247 Teléf.
Ruta 8 Km.19500 (6)

FILIACION

Edad aparente Nac.: 2.2.29 (7) color del

cutis de los cabellos

estatura aspecto social

señas particulares

[redacted]

018148

F.2

| Fecha | Contenido |
|---|---|
| 1) 14-XI-958 | .-El Popular.- |
| 2) 26.12.78 | |

Lugar donde frecuenta .....

..... afiliado a .....

..... actividad política y donde actúa

COMUNISMO.

Antecedentes policiales .....

..... vehículos que posee o que guía

..... nombre y número de

personas que forman su familia .....

DATOS COMPLEMENTARIOS

1) Entrevistado por cronistas de este diario comunista, manifiesta que votará al Partido Comunista en las próximas elecciones de 1958.-

2) Solicita C.H.C.P. en la Secc 18a.. Nro. 683.-

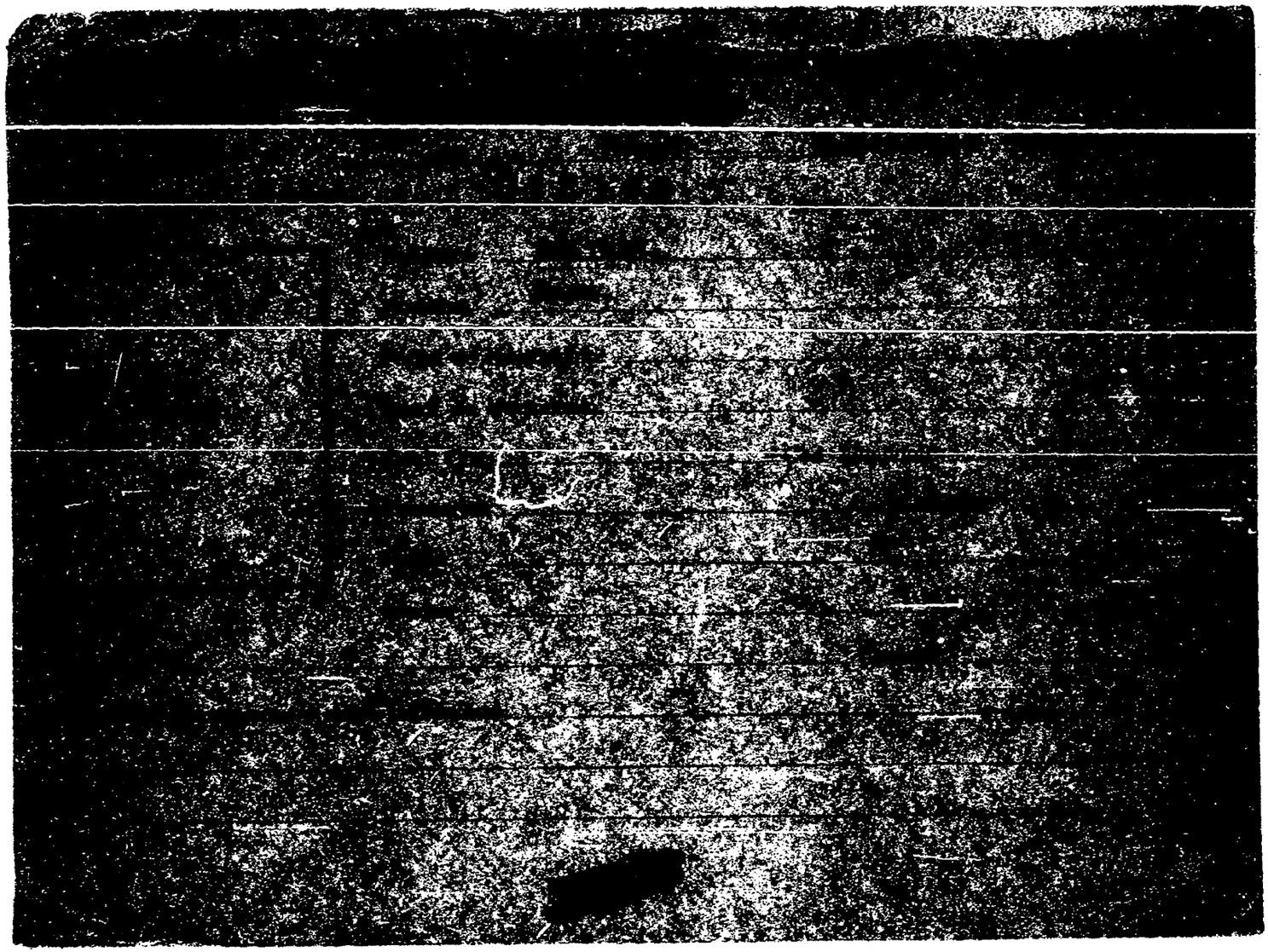

018149

F2

FICHA COMPLEMENTARIA

| Documento | | | ANTECEDENTES |
|---|---|---|---|
| Nº | Fecha | Origen | |
| [illegible] | [illegible] | | -Figura en una lista de los adherentes a la "Agrupación de Avanzada Universitaria"(ADAU).- |
| Arb.-8-Varios | | | La mencionada Agrupación es de tendencia izquierdista.- |
| 19.9.83 | 30218/5 | | Indica idem anotacion de B.75 Doc.36.Eval:A-1 (00) |

018150-3 9 ENE. 1979 F1

JUNTA DE COMANDANTES EN JEFE

S. I. D.

Dep. I Secc. I

Sub Secc. A/N

Ficha Nro. _____ Confec. _____

BELTRAN BALBOA — Apellidos

Sara Esa — Nombres

DOCUMENTOS: C/C AXA 12719 — C/I. _____

Serie Nro. Nro. Dpto.

OTROS DOC. _____

Pasaporte Lib. Enrol. etc.

NACIMIENTO: _____

Fecha Lugar

DOMICILIO: _____

Calle Nro. Teléf. Ciudad o Localidad

PROFESION U OCUPACION: _____

LUGAR: _____ CARGO: _____

IDEOLOGIA POLITICA: _____ CLASIFICACION: _____

DATOS COMPLEMENTARIOS: _____

Est. Civil Cónyuge Hijos

[redacted] Otros familiares

018150

F2

| Fecha | Documentos | ANTECEDENTES A REGISTRAR |
|---|---|---|
| 20 SET. 1978 | 1196 | - Delegado de Mesa por las listas no presentó.- , en las elecciones nacionales del año 1971, por el Departamento de Montevideo.- . Circuito N°. 761.- .- (0065) (V) |

B - 1250 018151-1 (1)F?A.323

F-1

BELTRAN [illegible] Sergio

APELLIDOS NOMBRES

FOTO

Fecha y Lugar de Nacimiento

Domicilio

Documentos

Nacionalidad

Profesión

Nombre del Padre Nacionalidad

Nombre de la Madre Nacionalidad

Estado Civil Nombre del Cónyuge

Nacionalidad del Cónyuge

Nombre y edad de los hijos

Otros datos Integra el equipo de redactores y asesores de "Unidad Latinoamericana"

[redacted]

F2

| FECHA | ORIGEN | 018151 ANTECEDENTES |
|---|---|---|
| 27-3-81 | [redacted] | publicación que se edita en México "en defensa de las riquezas y la cultura de cada nación". (Inf. ext. Conf. de Lima 21:980.505) (nnrb).- (1) |
| 26-3-82 | Doc. Nº 13,135 | |

012159-4

Prontuario N°: [illegible]

FOTO

Apellidos: BELTRAN

Nombres: Uberfil Ariel

Fecha de Nacimiento: 47 años (1968)

Lugar de Nacimiento: Uruguay

Ced. Civ.: Ced. Identidad:

Prontuario: P. Cancel:

Padre:

Madre:

Domicilio: [illegible] 3228 Ciudad: [illegible]

(Ocupación y señas personales) Casado. Empleado del Frig. [illegible]

[redacted]

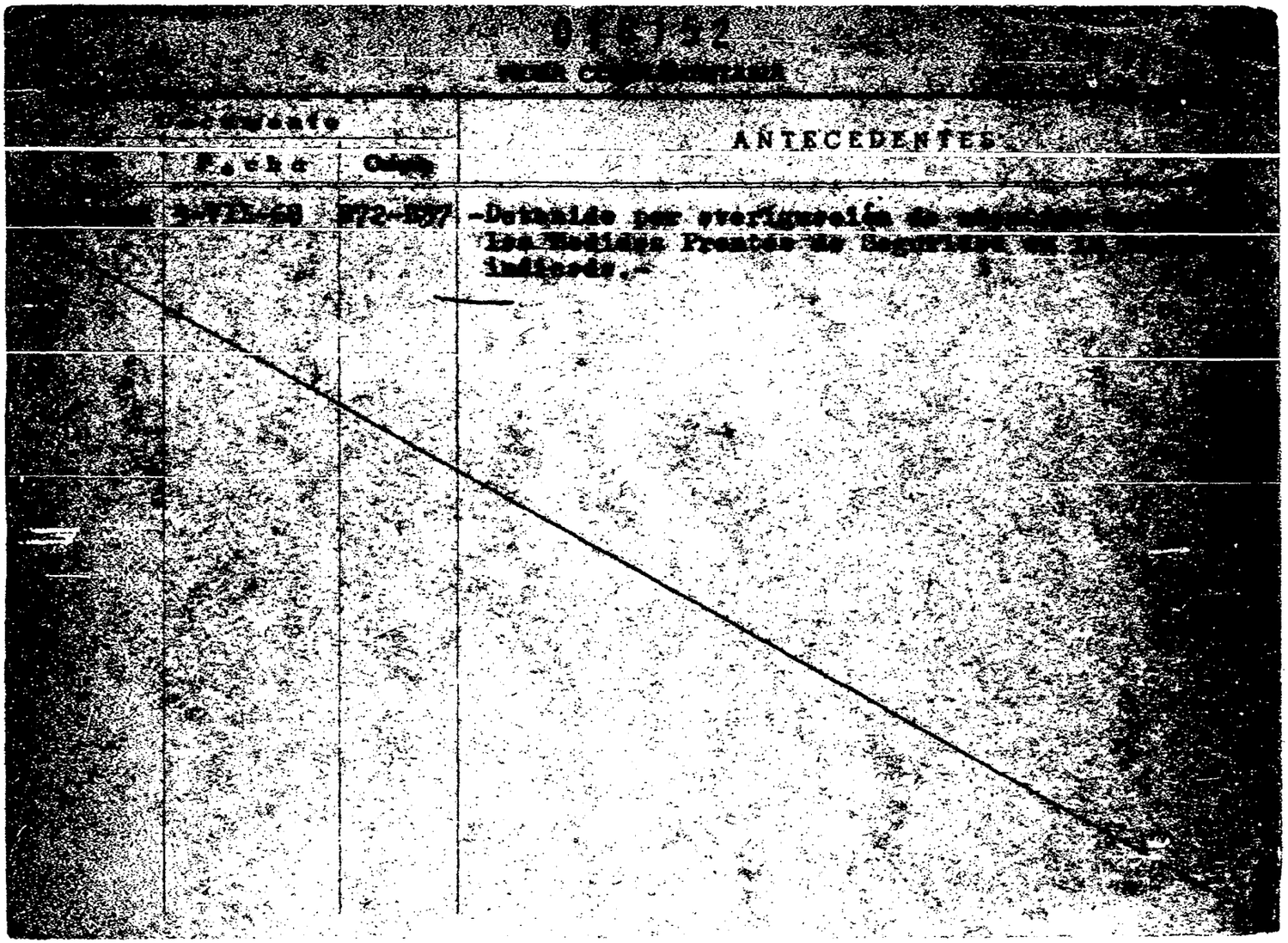

018153-7

[redacted]

SERVICIO DE INTELIGENCIA

MINISTERIO DE DEFENSA NACIONAL

SERVICIO DE INFORMACION DE [redacted]A

M / F

[redacted]

FOTO

Fecha Montevideo, 6 de setiembre de 1953.-

Ficha N.º [redacted]

Nombre BELTRAN, Ventura.

Nacionalidad Oriental (1)

Profesión o actividad Obr.metalúrgico (CARMETA).

Lugar de nacimiento

Documentos que posee C.C. BBB 18.992 (2)

Domicilio Rocha 2767 Apto.2. Teléf.

E. Colorado y Garibaldi (3)

FILIACION

Edad aparente 46 años (1961) (4) color del

cutis de los cabellos

estatura aspecto social

señas particulares

[redacted]

| | Fecha | Contenido |
|---|---|---|
| 1) | 6.IX.53 | Justicia |
| 2) | 14.XI.958 | .-El Popular.- |

018153

Fº

Lugares donde frecuenta .....

afiliado a .....

actividad política y donde actúa

COMUNISMO

Antecedentes policiales .....

vehículos que posee o que guia

nombre y número de

personas que forman su familia .....

DATOS COMPLEMENTARIOS

1) Secretario de asuntos sociales del Cté.Obrero Comunista de Carmeta.Refiriéndose al movimiento de unidad sindical de U.G.T., expresa : "Marcha junto a U.G.T., verdadera orientadora del movimiento sindical...".-

2º Entrevistado por cronistas de este diario comunista, manifiesta que votará al Partido Comunista en las próximas elecciones de 1958.-

2.000-5-XII-51

| Fecha | Documentos | 018153 ANTECEDENTES A REGISTRAR | 13 |
|---|---|---|---|
| 3.1.76 | 0001 | Afiliado al Partido Comunista el 31.10.61 con el Nº 16.450 (Microfilm incautado a Rodney ARISMENDI). Indica (1) al (4). Eval.' B-2.(E).- | |

F4

| Fecha | Documentos | 018153 ANTECEDENTES A REGISTRAR |
|---|---|---|
| | | |

9.9.76 FS

J. C. J.

Dpto. 1 018153

Apellidos BELTRAN

Nombres Ventura

Documentos: Afiliado al P.C. Nº 16450

Ant, Secc: A B C D E G V

[X] [ ] [ ] [ ] [ ] [ ] [ ]

Secreto

15032

FG

018153 ANTECEDENTES

Doc.0001/76.-(00)

F. Ingr. 31.10.61 46 años

Dom: Rocha 2767 Apto. 2.E.Colorado y Garibaldi. Dpto. Montevideo.-

C.C. BBB 18992

Metalúrgico. CARMETA.UNTMRA.-

Eval. B-2.-

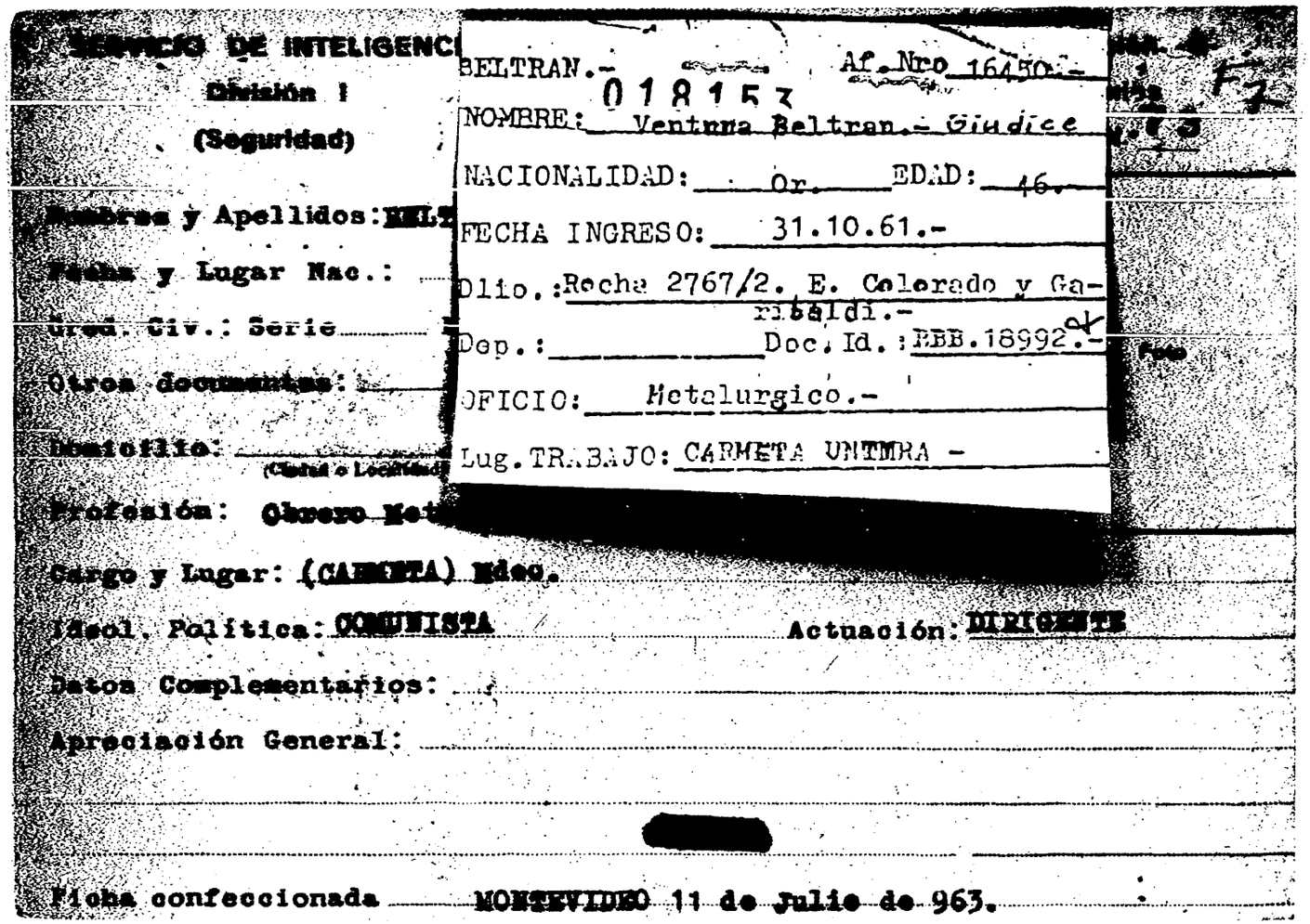

SERVICIO DE INTELIGENC
División I
(Seguridad)

BELTRAN.- 018157 Af. Nro 16450.-
NOMBRE: Ventura Beltran.- Giudice
NACIONALIDAD: Or. EDAD: 46.
FECHA INGRESO: 31.10.61.-
Dlio.: Rocha 2767/2. E. Colorado y Garibaldi.-
Dep.: Doc. Id.: EBB.18992.-
OFICIO: Metalurgico.-
Lug. TRABAJO: CARMETA UNTMRA -

Nombres y Apellidos: BELT
Fecha y Lugar Nac.:
Docm. Civ.: Serie
Otros documentos:
Domicilio: (Ciudad o Localidad)
Profesión: Obrero Met
Cargo y Lugar: (CARMETA) Mdeo.
Ideol. Política: COMUNISTA Actuación: DIRIGENTE
Datos Complementarios:
Apreciación General:

[redacted]

Ficha confeccionada MONTEVIDEO 11 de Julio de 963.

| Documento | | 018153 Antecedentes | F8 |
|---|---|---|---|
| Fecha | Origen | | |
| 6/9/953. | "JUSTICIA" | Secretario de Asuntos Sociales del Comité Obrero Comunista de "Carneta". Refiriéndose al movimiento de Unidad Sindical de U.G.T., expresa- "Marchar junto a U.G.T., verdadera orientadora del movimiento sindical.....- | |

**JUNTA DE COMANDANTES EN JEFE** 018153

S. I. D.

Fg

Dep. I Secc. I

Sub Secc. A/N

Ficha Nº ___ Confec. 04.03.82

BELTRAN GIUDICE Ventura

Apellidos Nombres

DOCUMENTOS: C/C ..... C/I. .....

Serie Nº Nº Dpto.

OTROS DOC. .....

Pasaporte Lib. Enrol. etc.

NACIMIENTO: .....

Fecha Lugar

DOMICILIO: .....

Calle Nº Teléf. Ciudad o Localidad

PROFESION U OCUPACION: .....

LUGAR: ..... CARGO: .....

IDEOLOGIA POLITICA: ..... CLASIFICACION: .....

DATOS COMPLEMENTARIOS: .....

Est. Civil Cónyuge Hijos

.....

[redacted] Otros familiares

| Fecha | Documentos | 018153 ANTECEDENTES A REGISTRAR | F10 |
|---|---|---|---|
| 26/2/982 | 12221/38 | Funcionario del Ministerio de Industria y Energia paso a situacion de disponibilidad el 16/02/79 2640 en aplicacion del Acto Institucional N.7 de fecha 27/6/977.EVALUACION. A-1. (GM) Indica ( ) ( ) ( ) ( ) ( ) | |

F-1

**SERVICIO DE INTELIGENCIA**
**División I**
**(Seguridad)**

MINISTERIO DE DEFENSA NACIONAL
SERVICIO DE INFORMACION DE DEFENSA
M / F
018154-5 [redacted]

Sección «A»
Act. Ant. Nac.
Ficha N° [redacted]

Nombres y Apellidos: BELTRAN LA PAZ, Victor

Foto

Fecha de Nacimiento: .....

Lugar de Nacimiento: .....
(País - Ciudad o Localidad - etc.)

Cred. Civ.: Serie ..... N.° ..... Ced. Identidad: .....

Otros documentos: .....
(Pasaporte - Libreta Enrolam. - etc.)

Domicilio: .....
(Ciudad o Localidad) (Calle) (N.°) (Telef.)

Filiación
- Edad Aparente ..... Color del Cutis .....
- Color del Cabello ..... Estatura Aproximada .....
- Complexión ..... Aspecto Social .....
- Señas particulares .....
- .....

Ficha confeccionada en Montevideo el 26 de noviembre de 1950.-

[redacted]

018154

F2

ACTIVIDADES

(1) Laborales: Profesión ..... Lugar de trabajo .....

Cargo ..... Antigüedad .....

Otras Actividades .....

.....

(2) Políticas: Ideología Comunista ..... Actuación .....

Antecedentes .....

Antecedentes familiares .....

(3) Sociales: Estado Civil ..... Religión ..... Figuración .....

Grado Instrucción ..... Lugares que frecuenta .....

(4) Económicas: Situación ..... Capital aprox. ..... Vehículo ..... marca y N.o

Otros datos .....

Datos Complementarios .....

Apreciación Personal Gral. .....

.....

.....

018154

F-2

ACTIVIDADES

(1) Laborales: Profesión ..... Lugar de trabajo .....

Cargo ..... Antigüedad .....

Otras Actividades .....

.....

(2) Políticas: Ideología Comunista ..... Actuación .....

Antecedentes .....

Antecedentes familiares .....

(3) Sociales: Estado Civil ..... Religión ..... Figuración .....

Grado Instrucción ..... Lugares que frecuenta .....

(4) Económicas: Situación ..... Capital aprox. ..... Vehículo ..... marca y N.o

Otros datos .....

Datos Complementarios .....

Apreciación Personal Gral. .....

.....

.....

.....

FICHA COMPLEMENTARIA BELTRAN LA PAZ, Víctor F3

018154

| Documento | | Antecedentes |
|---|---|---|
| Fecha | Origen | |
| 26-XI-1950. | Lista 63 P.Comunista de Pay. | - 10o.Suplente a la Junta Departamental de Paysandú.- |
| Año 1962. | Lista del FIDEL.- | 23avo.Titular a la Junta Departamental de Paysandú.- |

DE INFORMACIONES
DE DEFENSA
Dep. 1

F1

018155-1 Confeccionado el 25.9.73

VARIOS

FOTO

Apellidos BELTRAN

Nombres Washington

Fecha de Nacimiento

Lugar de Nacimiento

Est. Civil

Cred. Civica Céd. Identidad

Otros Documentos

Ocupación

Padre

Madre

Domicilio Ciudad

Otros datos

# FICHA COMPLEMENTARIA

| DOCUMENTO | | ANTECEDENTES |
|---|---|---|
| FECHA | ORIGEN | 018155 |
| 11.10.72 | Doc. 3440 | Importa desde Argentina,1 pistola Tala Cal.22, para uso personal.--qq--. |

28.5.81 VARIOS

F1

**JUNTA DE COMANDANTES EN JEFE**

**S. I. D.**

018156

Dep. I Secc. I

Sub Secc. A/N

Ficha Nº ..... Confec. .....

BELTRAN BELLETO — WASHINGTON (hijo)

Apellidos — Nombres

DOCUMENTOS: C/C ..... C/I. .....

Serie Nº Nº Dpto.

OTROS DOC. .....

Pasaporte Lib. Enrol. etc.

NACIMIENTO: .....

Fecha Lugar

DOMICILIO: .....

Calle Nº Teléf. Ciudad o Localidad

PROFESION U OCUPACION: .....

LUGAR: ..... CARGO: .....

IDEOLOGIA POLITICA: ..... CLASIFICACION: .....

DATOS COMPLEMENTARIOS: .....

Est. Civil Cónyuge Hijos

Hijo del ex-diputado Washington BELTRAN

Otros familiares

[redacted]

018156 F2

| Fecha | Documentos | ANTECEDENTES A REGISTRAR |
|---|---|---|
| 25.5.81 P.D.141 | 4205 | -21.5.81-El causante concurrió a un acto conmemorativo al Gral. Diego LAMAS, concurrieron unas 40 personas aproximadamente, notandose entre ellas la presencia de PAYSSE REYES, E. ARROSPIDE, ZORRILLA DE SAN MARTIN, etc.El acto consistió en palabras pronunciadas por el Gral(R) Omar PORCIUNCULA, colocando una corona con la inscripción: "COMISION UNIFICADORA DEL PARTIDO NACIONAL"(M).- |
| 8.2.84 | 8400737/001. | Según lo publicado por el diario "EL DIA" del 4.2.84, en ocasión de realizarse una concentración pacífica de periodistas en "reclamo de la plena vigencia de la libertad de prensa" realizado en la P.Cagancha; fue detenido.(SI) |

Imp. Nacional 7/6/79

SERVICIO DE INTELIGENCIA
División I
(Seguridad)

MINISTERIO DE DEFENSA NACIONAL
SERVICIO DE INFORMACIÓN DE DEFENSA
M / F
018157-8

F1

Sección -A-
Act. Ant. N° [redacted]
Ficha N° [redacted]

Nombres y Apellidos: BELTRAN DA ROSA, Washington

Foto

Fecha de Nacimiento: .....

Lugar de Nacimiento: ..... (País - Ciudad o Localidad - etc.)

Cred. Civ.: Serie JDA N. 481(1) Ced. Identidad: .....

Otros documentos: ..... (Pasaporte - Libreta Enrolam. - etc.)

Domicilio: José Pedro Varela y Sarandí (2) (Ciudad o Localidad) (Calle) (N.º) Paysandú (3) (Telef.)

Filiación
- Edad Aparente ..... Color del Cutis .....
- Color del Cabello ..... Estatura Aproximada .....
- Complexión ..... Aspecto Social .....
- Señas particulares .....

Ficha confeccionada en Montevideo el 30 de mayo de 1963.-

[redacted]

018157

F.2

ACTIVIDADES

(1) Laborales: Profesión Asalariado Agrícola (4) Lugar de trabajo .....

Cargo ..... Antigüedad .....

Otras Actividades .....

(2) Políticas: Ideología Comunista Actuación .....

Antecedentes 77avo.Titular a la Junta Departamental de Paysandú en las Listas del FIDEL, de las Elecciones de 1962.-

Antecedentes familiares .....

(3) Sociales: Estado Civil ..... Religión ..... Figuración .....

Grado Instrucción ..... Lugares que frecuenta .....

(4) Económicas: Situación ..... Capital aprox. ..... Vehículo ..... marca y N.o

Otros datos .....

Datos Complementarios .....

Apreciación Personal Gral. .....

F3

| FECHA | DOCUMENTOS | 018157 ANTECEDENTES A REGISTRAR |
|---|---|---|
| 26.4.76 | 0723 | -Afiliado al Partido Comunista Nº5482 desde el 10.12.57 Eval.B-1(K).- Indica del (1) al (4).- |
| 06.05.82 | 14.543/82 | -Mencionado página/s 164 del libro "TESTIMONIO DE UNA NACION AGREDIDA". -EVALUACION : A-1.-(GM) (LA).- |

| | |
|---|---|
| 11941 / 82 | - POSEE ANTECEDENTES EN EL CO.NA.E - |
| PAG. 541 | EVAL - A - 1. (CD) INDICA ( ) ( ) ( ) |

| FECHA | DOCUMENTOS | 018157 ANTECEDENTES A REGISTRAR |
| --- | --- | --- |
| | | |

A. J. C. J.
Dpto. 1

018157 F5

Apellidos BELTRAN DAROSA

Nombres Washington

Documentos: AFILIADO AL PARTIDO COMUNISTA. Nro. 5482.-

Ant, Secc: A B C D E G V

☐ ☐ ☐ ☐ ☐ ☐ ☐

Secreto

018157 ANTECEDENTES

DOC. 0001. 8.1.76. (SS)-

Ingreso: 10.12.57.

Dom: Departamento de PAYSANDU.

Beltran [illegible]

Afiliado N° 5482 fs. 7

018157

Departamento Paysandu Seccional

Fecha de Ingreso 10.12.57

Nombre y Apellido Washington Beltran Darosa

Nacionalidad oriental Cred. Civ. JUA. 481

Domicilio José P. [illegible] y Strandi

Oficio [illegible] agrícola

[illegible] Trabajo

/I/74

018158 -6

F1

**MINISTERIO DE DEFENSA NACIONAL**

**S. I. D.**

Dep. 1 Sec. 1

Sub - Secc. A/N

Ficha Nro. ..... Confec. 4/I/74

BELTRAN DELIOTI — Apellidos

Washington — Nombres

DOCUMENTOS: C/C. ..... Serie ..... Nro. ..... C/I. 956.285 (1) Nro. ..... Dpto

OTROS DOC. ..... Pasaporte ..... Lib. Enrol. ..... etc.

NACIMIENTO: 33 años (1973) (2) Fecha ..... Lugar

DOMICILIO: Oficial 2, esq. San Martín del Barrio Marconi Oficial 2-Nº 5213 (3) Calle ..... Nro. ..... Teléf. ..... Ciudad o Localidad

PROFESION U OCUPACION: Comprador ambulante de chatarra

LUGAR: ..... CARGO: .....

IDEOLOGIA POLITICA: ..... CLASIFICACION: .....

DATOS COMPLEMENTARIOS: Divorciado (4) Est. Civil ..... Cónyuge ..... Hijos

..... Otros familiares

[redacted]

018158

F-2

| Fecha | Documentos | ANTECEDENTES A REGISTRAR |
|---|---|---|
| 9/VIII/73 | D.2256 | Militante del P. Comunista, afiliado desde el año 1971, estaba integrado a la parte de propaganda, cooperando en pegatinas y pintadas de Slogans políticos, en época de elecciones. Al ser allanado su domicilio se localizó material perteneciente al Partido Comunista, compuesto por diversos tipos de volantes titulados: "INFORMACION CONFIDENCIAL Y RESERVADA DEL C.C. EXCLUSIVAMENTE PARA CONOCIMIENTO DE LOS AFILIADOS AL PARTIDO"; "AL PUEBLO URUGUAYO"; " MENSAJE No 17 DEL FRENTE AMPLIO"; "ESCUCHA SOLDADO"; "BOLETIN No 5 DE LA COMICION DE MONTEVIDEO DE LA CNT"; BASES PARA LA SALIDA DE LA ACTUAL SITUACION"/. Este material era producido por un mimeógrafo que había en dicha finca y fue llevado a la misma por "Walter" (militante del Partido) y por "El Negro FONT" (militnate de la UJC), quienes se dedicaban al manipuleo y confección de los bolantes y como no tenían donde trabajar lo dejaban allí.-(R) |
| 23/X/1973 | D.1681 | -Indica igual al anterior y: (J) |

**SERVICIO DE INFORMACION**
**DE DEFENSA**
Dep. 1

018159-4

F.1

Confeccionado el 13.IV.973

**VARIOS**

FOTO

Apellidos BELTRAN DURAN

Nombres Washington Alberto

Fecha de Nacimiento 19 años en 1973 (4)

Lugar de Nacimiento Uruguay (2)

Est. Civil Soltero (3)

Cred. Cívica ..... Céd. Identidad .....

Otros Documentos .....

Ocupación .....

Padre .....

Madre .....

Domicilio Rocha Nro. 2767 Ap.3.- (5) Ciudad Montevideo.-

Otros datos .....

[redacted]

CHIESA Hnos. Ltda. - 8.000 - 3 - 72

FICHA COMPLEMENTARIA

F2

| DOCUMENTO | | 018159 ANTECEDENTES |
|---|---|---|
| Fecha | Origen | |
| 8/III/973 | Doc.275 J.P.M. | =Se encuentra detenido en la D.N.I.I., junto a varias personas, en averiguación sobre el Tráfico de Estupefacientes, a la espera de resolución Judicial.- ((FF)) |
| 24/II/973 | J.P.M. 267. | En la fecha continúa detenido en la D.N.I.I. por averiguación de consumo de estupefacientes.-(Número de resolución del Sr Juez Letrado de 2do. Turno. (R) |
| 17.X.73 | Doc.3429 PD) 00.07 DNII | - Fué detenido en averiguaciones el día 26.IX/73 por consumo de estupefacientes junto a otros drogadictos cuando se encontraban reunidos frente al Liceo 17. Posteriormente declaró que no toma más drogas y agregó que estaba frente al Liceo esperando a su novia .-(SS)- Indica del (1) al (4) |

**SERVICIO DE INFORMACION DE DEFENSA**

018160-2

F-1

Dep. 1

Confeccionado el 4 de Mayo de 1970

**VARIOS**

FOTO

Apellidos BELTRAN

Nombres Washington M.

Fecha de Nacimiento

Lugar de Nacimiento

Est. Civil

Cred. Cívica Ced. Identidad (1) 787.258

Otros Documentos

Ocupación (2) Funcionario del Banco República

Padre

Madre

Domicilio Ciudad

Otros datos:

[redacted]

FICHA COMPLEMENTARIA F-21

| DOCUMENTO | | 018160 ANTECEDENTES |
|---|---|---|
| Fecha | Origen | |
| 23/7/68 | B.18-D.33 | - Detenido durante las Medidas Preatas de Seguridad y recibió Instrucción Militar en el Batallón de Infantería N°11(Minas).-Indices ③ y ② |

F.1

# JUNTA DE COMANDANTES EN JEFE

S. I. D.

018161-O

Dep. I G Secc. I

Sub Secc. A/N

Ficha Nº ..... Confec. 4.3.83

BELTRAN SILVERA — Apellidos

Washington — Nombres

DOCUMENTOS: C/C. ..... (Serie / Nº) C/I. 722.691 (Nº / Dpto.)

OTROS DOC. ..... (Pasaporte / Lib. Enrol. / etc.)

NACIMIENTO: ..... (Fecha / Lugar)

DOMICILIO: Burdeos 1971 bis apto. 1. (Calle / Nº / Teléf. / Ciudad o Localidad)

PROFESION U OCUPACION: .....

LUGAR: ..... CARGO: .....

IDEOLOGIA POLITICA: ..... CLASIFICACION: .....

DATOS COMPLEMENTARIOS ..... (Est. Civil / Cónyuge / Hijos)

..... (Otros familiares)

[redacted]

018161

| Fecha | Documentos | ANTECEDENTES A REGISTRAR |
|---|---|---|
| 4.3.83 | 24633/83 P.D. | 26.2.83:En oportunidad de llevarse a cabo en el local de AEBU la Asamblea Constitutiva de los "TRABAJADORES DEL MAR DEL TRANSPORTE MARITIMO" y luego de ser aprobados los Estatutos presentados, fue designada la Comisión Provisoria, la que quedó integrada entre otros por el causante.-Eval.A-1.-(TJ) Form. 6012.- |
| 13.3.84 | 8401239/017 | Integra la coordinadora del PIT, en representación del sector de los trabajadores del mar. Eval.A-2 (SI) |

**SERVICIO DE INTELIGENCIA**
**£ visión !**
**(Seguridad)**

MINISTERIO DE DEFENSA NACIONAL
SERVICIO DE INFORMACIONES DE DEFENSA
018162-8 [redacted]

M / F

**Sección -A-** F1
**Act. Ant. Nac.**
**Ficha N°** [redacted]

**Nombres y Apellidos:** BELTRAN, Wilfredo.-

**Foto**

**Fecha de Nacimiento:** .....

**Lugar de Nacimiento:** .....
(País - Ciudad o Localidad - etc.)

**Cred. Civ.:** Serie ..... N.° ..... **Ced. Identidad:** .....

**Otros documentos:** .....
(Pasaporte - Libreta Enrolam. - etc.)

**Domicilio:** .....
(Ciudad o Localidad) (Calle) (N.°) (Telef.)

**Filiación**

Edad Aparente ..... Color del Cutis .....

Color del Cabello ..... Estatura Aproximada .....

Complexión ..... Aspecto Social .....

Señas particulares .....

.....

Ficha confeccionada en Montevideo, el Enero de 1962.-

[redacted]

018162

F-2

ACTIVIDADES

(1) **Laborales:** Profesión Veterinario.- Lugar de trabajo .....

Cargo ..... Antigüedad .....

Otras Actividades .....

.....

(2) **Políticas:** Ideología Castrista.- Actuación .....

Antecedentes Firmante declaración profesionales universitarios apoyo a Cuba.-

Antecedentes familiares .....

(3) **Sociales:** Estado Civil ..... Religión ..... Figuración .....

Grado Instrucción ..... Lugares que frecuenta .....

(4) **Económicas:** Situación ..... Capital aprox. ..... Vehículo ..... marca y N.o

Otros datos Informe de la Div. I.- Seguridad.-

Datos Complementarios .....

Apreciación Personal Gral. .....

.....

.....

FICHA COMPLEMENTARIA

F3

| Documento | | 018162 ANTECEDENTES |
|---|---|---|
| Fecha | Origen | |
| 13.8.77 | Doc. 0834 | Año 1962-Firmante de un manifiesto de Profesionales Universitarios ante la situación Cubana. Eval. A-2 (BB).- |

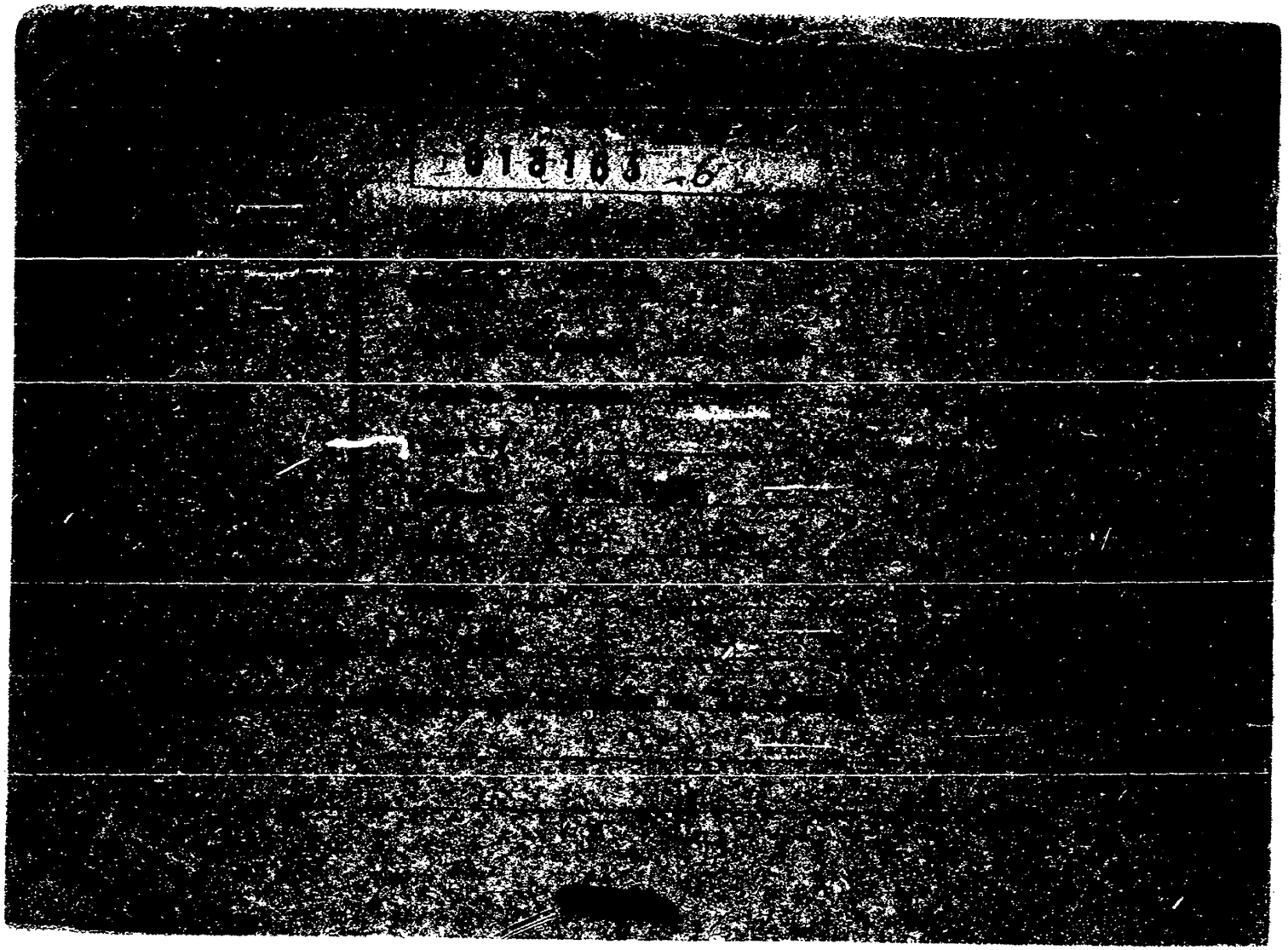

FICHA COMPLEMENTARIA

Documento

018163 ANTECEDENTES

| Nº | Fecha | Origen | |
|---|---|---|---|
| | 8-XI-965 | B-72-B-208. | -Detenido con motivo de las Medidas Prontas de Seguridad al hacer intento violatorio de las mismas.- |

F1

PE

**MINISTERIO DE DEFENSA NACIONAL**
**S. I. D.**

018164-4

Dep. 1 S. I

Sub-Secc[illegible]N

Ficha Nº____ Confec. 20/4/73

BELTRANCHINI (Apellidos) Juan José (Nombres)

6 BELTRACHINI (1)

DOCUMENTOS: C/C. AGA 507 (5) (Serie / Nro.) C/I 60.529 (Nro. / Dpto.)

OTROS DOC. _____ (Pasaporte / Lib. Enrol. / etc.)

NACIMIENTO: 44 años (1970) (6) (Fecha / Lugar)

DOMICILIO: De La Rivera y Galarza (2) (Calle / Nro.) _____ (Teléf.) Mercedes (3) (Ciudad o Localidad)

Oribe s/n Rincón - Young. (7)

PROFESION U OCUPACION: varios (8)

LUGAR: _____ CARGO: _____

IDEOLOGIA POLITICA: Comunista (9) CLASIFICACION: _____

DATOS COMPLEMENTARIOS: _____ (Est. Civil / Cónyuge / Hijos)

_____ (Otros familiares)

[redacted]

018164 F-2

| Fecha | Documentos | ANTECEDENTES A REGISTRAR |
|---|---|---|
| 2 26/6/972 | D.1679 | El día 2 del cte. el Sr. Juez Letrado Dptal. decretó la libertad del |
| 31/V/72 D. | 1209 PPI | mencionado; detenido en averiguaciones por presuntas actividades se- |
| RM2.Hoja | 16 Indica; | diciosas en Soriano.-(J).- |
| (9)-(J).- | | -Efectuaba junto a otras personas relevamientos y vigilancias de las |
| | | FF.CC. para cometer una serie de atentados denominados "OPERACION Y |
| 30/I/973 | D. 101 | "SABOTAJES".-(J).- |
| | hoja 2 | -Permanecía detenido, siendo liberado el 2/V/972 del Bn.I.5 de acuer- |
| 1/8/73 | D.2077 PEI | do a lo dispuesto por el Sr. Juez Letrado Dptal.-(J). |
| | RM2 (GG).- | |
| 17.5.76 | D. 0689 | - Afiliado al Partido Comunista No. 46.589, fecha de ingreso el |
| | | 30.7.70.- Eval. B-1.- (S) Indica del (5) al (9) |

**MINISTERIO DE DEFENSA NACIONAL**

**S. I. D.**

**018165-1**

Dep. I F-1 Secc.

Sub-Secc. G

Ficha Nº ..... Confec. 1.8

BELTRANI — Apellidos

Nelson — Nombres

**DOCUMENTOS:** C|C ..... Serie ..... Nº ..... C|I ..... Nº ..... Dpto.

**OTROS DOC.:** ..... Pasaporte ..... Lib. Enrol. ..... etc.

**NACIMIENTO:** ..... Fecha ..... Lugar

**DOMICILIO:** EDUARDO ACEVEDO 1320 apt. 6 — Calle — Nº — Telef. — Ciudad o Localidad

**PROFESION U OCUPACION:** .....

**LUGAR:** BARREIRO Y RAMOS **CARGO** .....

**IDEOLOGIA POLITICA** ..... **CLASIFICACION** .....

**DATOS COMPLEMENTARIOS** .....

Est. Civil ..... Conyuge ..... Hijos

[redacted]

otros familiares

| A | DOCUMENTOS | 018165 ANTECEDENTES A REGISTRAR F. 2 |
|---|---|---|
| 68 | B. 75 D. 58<br>1/8/68 | FUECI. Cursa estudios en el Instituto Uruguayo de Educación Sindical (IUES) correspondiente al año 66. |

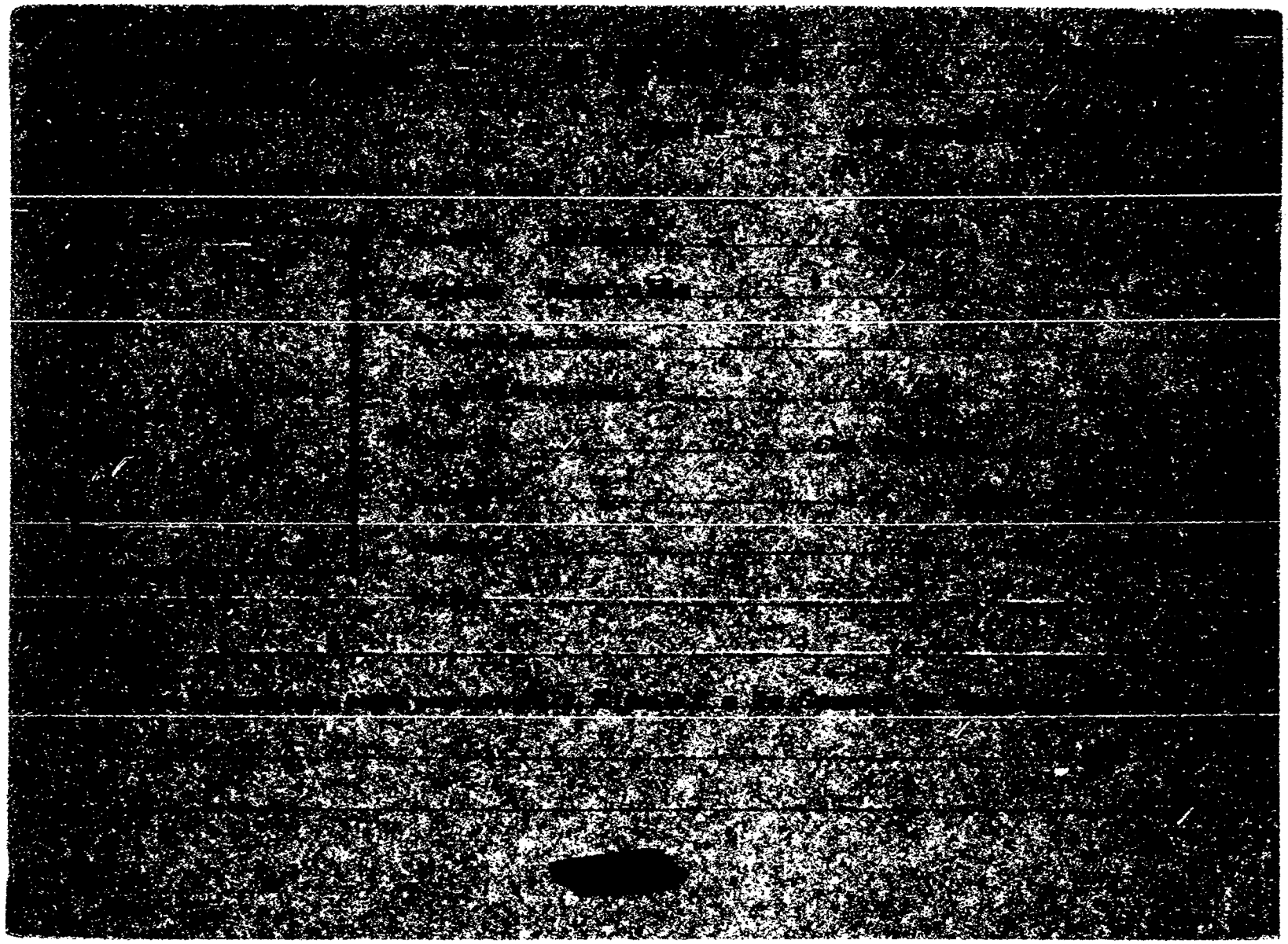

018166

FICHA COMPLEMENTARIA

| Documento | | | ANTECEDENTES |
|---|---|---|---|
| Nº | Fecha | Origen | |
| 21-XI-966 | | Partido Federal Lista 1813 | Figura como 62ª Titular a la Cámara de Representantes por el Partido Federal -Lista 1813- en las Elecciones Nacionales del año en curso. |

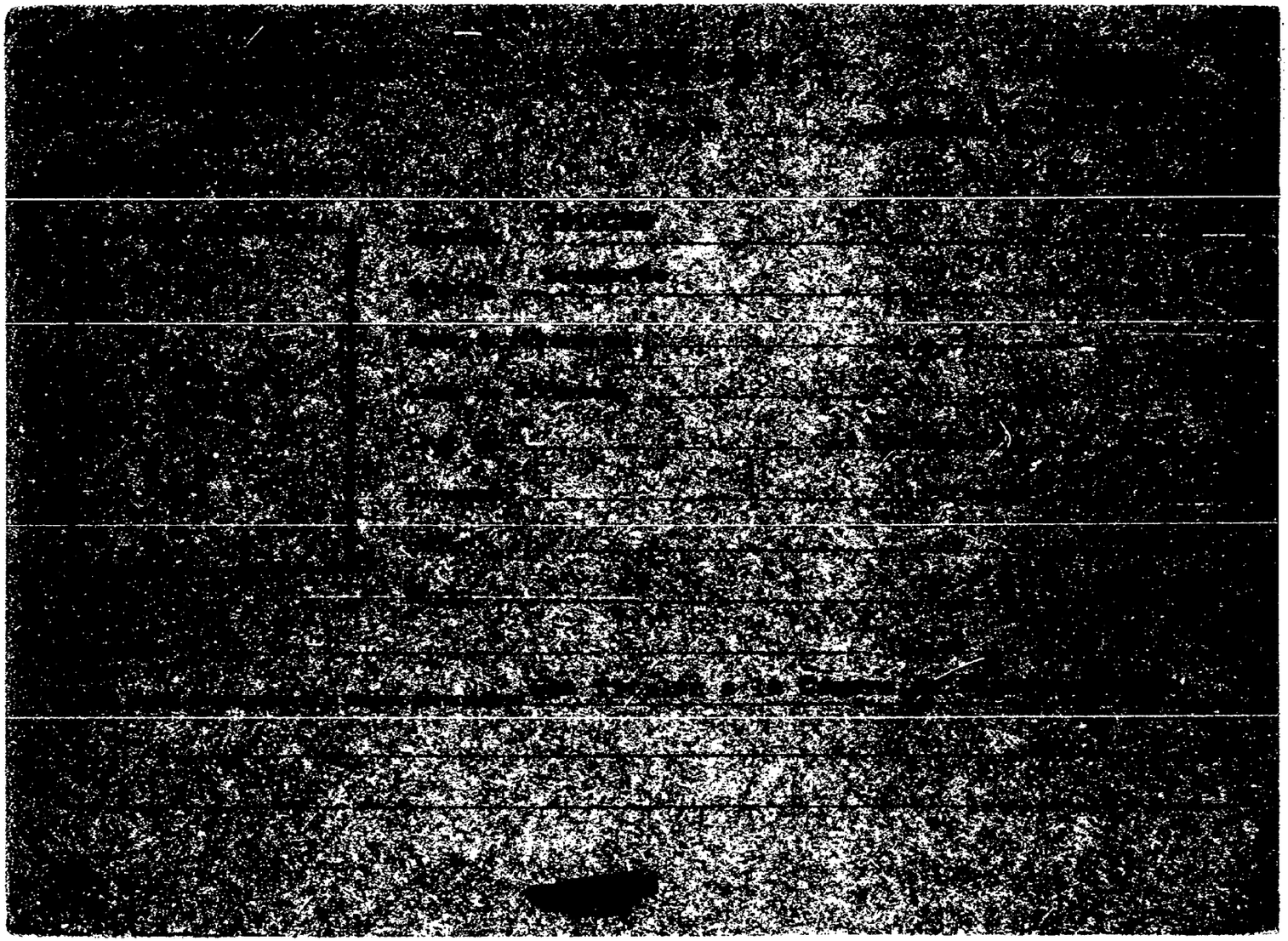

018167

FICHA COMPLEMENTARIA

| Documento | | | ANTECEDENTES |
|---|---|---|---|
| Nº | Fecha | Origen | |
| [illegible] | Partido Federal Lista 1813 | | Figura como 60º Titular a la Cámara de Representantes por el Partido Federal Lista 1813 en las Elecciones Nacionales del año en curso. |

SERVICIO DE INTELIGENCIA
División I
(Seguridad)

MINISTERIO DE DEFENSA NACIONAL
SERVICIO DE INFORMACION DE DEFENSA
M / F
018168-5 '71

Sección «A»
Act. Ant. Nac.
Ficha N[redacted]

Nombres y Apellidos: BELURA de CUNHA Wilda

Foto

Fecha de Nacimiento: .....

Lugar de Nacimiento: .....
(País - Ciudad o Localidad - etc.)

Cred. Civ.: Serie ..... N.º ..... Ced. Identidad: .....

Otros documentos: .....
(Pasaporte - Libreta Enrolam. - etc.)

Domicilio: .....
(Ciudad o Localidad) (Calle) (N.º) (Telef.)

Filiación

Edad Aparente ..... Color del Cutis .....

Color del Cabello ..... Estatura Aproximada .....

Complexión ..... Aspecto Social .....

Señas particulares .....

.....

Ficha confeccionada en MONTEVIDEO el 19 de Marzo de 1963

[redacted]

018168 F2

ACTIVIDADES

(1) Laborales: Profesión Maestra Lugar de trabajo .....

Cargo ..... Antigüedad .....

Otras Actividades .....

(2) Políticas: Ideología COMUNISTA ..... Actuación .....

Antecedentes .....

Antecedentes familiares .....

(3) Sociales: Estado Civil ..... Religión ..... Figuración .....

Grado Instrucción ..... Lugares que frecuenta .....

(4) Económicas: Situación ..... Capital aprox. ..... Vehículo marca y N.o

Otros datos .....

Datos Complementarios .....

Apreciación Personal Gral. .....

BELURA de CUNHA — FICHA COMPLEMENTARIA — Wilda — F3

| Documento 018168 Antecedentes | |
|---|---|
| Fecha | Origen |
| 1)11.III.955<br>2)6.X.962 | Justicia<br>Marcha |

1)Probable simpatizante comunista por manifestarse adherente a la campaña llevada a cabo por la Junta Nacional de partidarios de la paz (organización netamente comunista) contra la bomba atómica, realizada de acuerdo a lo resuelto por el Consejo Mundial de la Paz, organización internacional dirigida por el comunismo internacional.
2)Firmó Manifiesto del Movomiento de Trabajadores de la Cultura (integrantes del FIDEL).
Firmó Manifiesto de Cien Mil intelectuales del FIDEL.

11941 / 82
PAG. 542

- POSEE ANTECEDENTES EN EL CO.NA.E -
EVAL - A - 1.(CD) INDICA ( ) ( ) ( )

018169-3

[redacted]

SERVICIO DE INTELIGENCIA

MINISTERIO DE DEFENSA NACIONAL
SERVICIO DE INFORM[illegible] F NºA

M/F

[redacted]

FOTO

Fecha Montevideo, 26 de octubre de 1950.

Ficha Nº 476

Nombre BELVEDER DE ALMADA, Cecilia.

Nacionalidad

Profesión o actividad

Lugar de nacimiento

Documentos que posee

Domicilio Teléf.

FILIACION

Edad aparente color del cutis de los cabellos estatura aspecto social señas particulares

[redacted]

018169

F-2

| | Fecha | Contenido |
|---|---|---|
| 1) | 20.X.950. | -Justicia. |

Lugares donde frecuenta

afiliado a

actividad política y donde actúa

C O M U N I S M O.

Antecedentes policiales

vehículos que posee o que guía

nombre y número de

personas que forman su familia

DATOS COMPLEMENTARIOS

1) Integrante del Comité Femenino Pro-Candidaturas Comunistas del Barrio Deluchi.-

0-100-15-IV-50

018170-1

F.A

**SERVICIO DE INFORMACION DE DEFENSA**

Dep. 1

**V A R I O S**

Confeccionado el 19.5.75

FOTO

Apellidos BELVER FRUZZI

Nombres Carlos María

Fecha de Nacimiento 40 años(1975)

Lugar de Nacimiento Uruguay

Est. Civil Casado Conyuge: Nelida Pintos Gonzalez

Cred Cívica ..... Céd. Identidad .....

Otros Documentos .....

Ocupación °Empleado -CX 28 Radio Imparcial

Padre .....

Madre .....

Domicilio Canelones 2263 Ap. 8 Ciudad .....

Otros datos .....

[redacted]

Imp. CHIESA Hnos. Ltda. 10.000 - 12 - 73

018170

F2

FICHA COMPLEMENTARIA

| DOCUMENTO | | ANTECEDENTES |
|---|---|---|
| Fecha | Origen | |
| 25.2.75<br>PD. 07.00 | 335<br>a 07.00 | 22.2.75 -Fue inspecionado su domicilio al haberse incautado una lista a la detenida Lola Traverso Perez donde figura su nombre; arrojando la misma resultados negativos.- (DD) |
| 29/XII/981 | --------- | Se contestó Memo(A)Nº2597/981 para el Dpto.III/SID(LG) |

BELVER.- Nº.Ref.: 68.242. Fs.3

018170

[illegible] Carlos María BELVER FRIZZI.-

[illegible] Urug. [illegible] 02/10/72 [illegible] 38.-

[illegible] AKA: 5369 C.I: 670.794.-

Dpto: Mdeo. [illegible] Sur. Ag: 28/XI//

Dlio: Canelones 2263/8, D.Terra-A.Díaz

Cf: Empleado L.T. CX 28, (prensa).-

Origen Dato: Solicitud Ingreso al P.C.

Lo Presentan: Luis Scappa-Abel Pintos.

Afiliado Nº 68242 F.4

Dep. Mont. Sec. SUR Agrup. 018170

Fecha de Ingreso 14/10/72 Cred. Civ. AKA 5386

Nombre BELVER FRIZZI Carlos María

Nacionalidad oriental Edad 8/4/34

Domicilio Canelones 2263 Ap. 8
Duvimioso Terra y A. Díaz

Oficio Empleado

Lugar de trabajo Radio C X 28

Quienes lo presentan Luis Scarpa
Abel Pintos

8 ENE. 1979 F5

JUNTA DE COMANDANTES EN JEFE

S. I. D.

018170

Dep. I Secc. I

Sub Secc. A/N

Ficha Nro. _____ Confec. _____

BELVER FRIZZI — Apellidos

Carlos María — Nombres

DOCUMENTOS: C/C AKA-5369 (Serie / Nro.) C/I. _____ (Nro. / Dpto.)

OTROS DOC. _____ (Pasaporte / Lib. Enrol. / etc.)

NACIMIENTO: _____ (Fecha / Lugar)

DOMICILIO: _____ (Calle / Nro. / Teléf. / Ciudad o Localidad)

PROFESION U OCUPACION: _____

LUGAR: _____ CARGO: _____

IDEOLOGIA POLITICA: _____ CLASIFICACION: _____

DATOS COMPLEMENTARIOS: _____ (Est. Civil / Cónyuge / Hijos)

15051 Otros familiares

| Fecha | Documentos | 018170 ANTECEDENTES A REGISTRAR |
|---|---|---|
| 25 SET. 1978 | 1196 | - Delegado de Mesa por las listas: 808-1808.- , en las elecciones nacionales del año 1971 , por el Departamento de Montevideo.- . Circuito Nº. 2532 .-(0062 ) (M).- |
| 29/XII/981 | ------ | Se contestó Memo(A)Nº2597/981 para el Dpto.III/SID (LG) |

SERVICIO DE INFORMACION DE DEFENSA

Dep. 1

018171-9

12 MAR. 1975

F1

Confeccionado el .....

VARIOS

AN

FOTO

Apellidos BELVERT CABOT

Nombres Carlos Alberto.

Fecha de Nacimiento 17 años en 1974.

Lugar de Nacimiento Uruguay

Est. Civil Soltero

Cred Cívica ..... Céd. Identidad .....

Otros Documentos .....

Ocupación .....

Padre .....

Madre .....

Domicilio Monte Caseros 2786 Ciudad Montevideo.-

Otros datos .....

[redacted]

Imp. CHIESA Hnos. Ltda. 10.000 - 12 - 73

F.2

# FICHA COMPLEMENTARIA

| DOCUMENTO | | C 18171 ANTECEDENTES |
|---|---|---|
| Fecha | Origen | |
| 27.IX.74<br>JPM PD 00.07 a 00.07 | Dec. 2444 | - Detenido el 9.2.74 al inspeccionarse su domicilio en el cual se incautaron panfletos con el título "Joven patriota no te vayas, la juventud acusa a la roscadura". teniéndo como pie de imprenta "Juventud Comunista".-(SS)- |
| 27.1.76<br>PD. 7 a 7 | 85 | 23.1.76.-Al continuarse con las indagaciones referentes a la "UJC", se concurrió a su domicilio a efectuar su detención, no siendo ubicado. Se encontraba en el interior de la República.- (DD) |
| 29/XII/981 | - ------- | Se contestó Memo(A)Nº2597/981 para el Dpto.III/SID.(LG) |

FN

**SERVICIO DE INFORMACION DE DEFENSA**

Dep. 1

018172-7 Confeccionado el 12 MAR. 1975

VARIOS

FOTO

Apellidos BELVERT CABOT

Nombres Turquesa Alicia

Fecha de Nacimiento 18 años en 1974.

Lugar de Nacimiento Uruguay

Est. Civil Soltera

Cred Cívica ..... Céd. Identidad 1.436.325 ó 1.636.325 (1)

Otros Documentos .....

Ocupación .....

Padre .....

Madre .....

Domicilio Monte Caseros 2786 Ciudad Montevideo.-

Otros datos .....

[redacted]

Imp. CHIESA Hnos. Ltda. 10.000 - 12 - 73

F-2

# FICHA COMPLEMENTARIA

DOCUMENTO 018172 ANTECEDENTES

| Fecha | Origen | |
|---|---|---|
| 27.XX.74<br>JPM PD 00.07 | Dec. 2444<br>a 00.07 | - Detenida el 9.2.74 al inspeccionarse su domicilio se incautaron panfletoscon el título"Joven Patriota no te vayas, la juventud acusa a la rescadura" teniendo como pie de imprenta "Juventud Comunista" -(SS)- |
| 29.6.77<br>Solicitud de Antecedentes No. 786.- | D. 0627 | - Indica (1).- |

**SERVICIO DE INFORMACION DE DEFENSA**

Dep. 1

018173-5 Confeccionado el 21/8/74.-

F.1

**V A R I O S**

FOTO

Apellidos BELVIS de WEISS

Nombres Cristina

Fecha de Nacimiento

Lugar de Nacimiento

Est. Civil

Cred. Cívica Céd. Identidad

Otros Documentos

Ocupación

Padre

Madre

Domicilio Ciudad

Otros datos

[redacted]

## FICHA COMPLEMENTARIA

| DOCUMENTO | | 018173 ANTECEDENTES |
|---|---|---|
| FECHA | ORIGEN | |
| 11/8/74.- | D-2041 | -Esta persona es la encargada de los bautismos que se realizan en la parroquia "San Juan Bautista", la cual aparece en una lista de parroquias de nuestra capital, cuyas actividades se estarían desarrollando en forma irregular.-(PP).-<br>Se desconocen demas datos y ocupación.-(PP).- |

MINISTERIO DE DEFENSA NACIONAL

S. I. D.

CIVIL Y GOBIERNO

018174-3

Dep. I Fs 1 Secc. I

Sub-Secc. C

Ficha Nº ..... Confec. 26/4/73

BELVISI BOTTINO (5) — WALTER María (6)

Apellidos — Nombres

DOCUMENTOS: C|C KAA 15.282 (7) — C|I 47.478 (Paysandú) (3)

Serie — Nº — Nº — Dpto.

OTROS DOC.: 246.908 (4)

Pasaporte — Lib. Enrol. — etc.

NACIMIENTO: 06.10.37 (8) — Paysandú (9)

Fecha — Lugar

DOMICILIO: Independencia 920 (10) — PAYSANDU

Calle — Nº — Telef. — Ciudad o Localidad

PROFESION U OCUPACION: ARQUITECTO CONSEJERO DE ESTADO (1)

LUGAR: Intendente Interventor de Paysandú (2) CARGO

Partido Colorado

IDEOLOGIA POLITICA Pacheco-Belvisi CLASIFICACION CONVENCIONAL (13)

Nov/982 (12)

DATOS COMPLEMENTARIOS Divorciado (11)

Est. Civil — Conyuge — Hijos

otros familiares

[redacted]

| FECHA | DOCUMENTOS | 018174 ANTECEDENTES A REGISTRAR | Fs 2 |
|---|---|---|---|
| 24/4/73 | "El País" | Asumio el cargo de intendente de el Dpto.de Paysandú luego del procesamiento del Intendente GARRASINO,por las iregularidades constatadas en sus funciones cabe agregar que el causante se desempeñaba como Secretario del Intendente, siendo su primer suplente.- (II). | |
| 17/8/77 | "EL DIA" Pag.5. | Viajó a los Estados Unidos,invitado por el Dpto.de Estado de ese país .En su lugar asumió el Dr.Orlando Javier Comas.Mientras dure su ausencia del país.- (GG) | |
| 8/9/77 | "LA MAÑANA Pag.7. | Luego de haber participado en la "Conferencia de Ciudades Hermanas"en los Estados Unidos;regresa a nuestro país,donde será aguardado en el Aeropuerto Internacional de Carrasco.- (GG) | |
| 18.8.81 | 7081 | - "EL DIA" (18.8.81) Por Resolución del P.E. fue designado para ocupar el cargo de 6to. Titular al Consejo de Estado por el período 81-85, siendo su suplente el Sr. Manuel MERELLO.-(OO) | |
| 2.9.81 | - - - - | Memo.(A) N°1547/81 a OCOA y 1618/81 al Dpto.II/EME.-(PP).- | |

| FECHA | DOCUMENTOS | 018174 ANTECEDENTES A REGISTRAR Fs 3 |
|---|---|---|
| 25.05.82 | 15.214 | Concurre a un Festival de "Canto Popular" efectuado en la Ciudad de Paysandú, los cuales se caracterizan por haber llegado en algunos casos a presionar y recriminar a espectadores por no aplaudir, no acompañar cantos, o no festejar las ironías que son lanzadas contra el Gobierno y las Fuerzas Armadas. A dicho Festival concurrieron entre otros Omar ROMANO, Mario CASTRO BERGARA, José María BRUNINI y Rúben LENA (ex-maestro activista), los cuales conjuntamente con el causante descubrieron una placa a nombre de Ruben LENA con la cual bautizaron el escenario donde se realizó dicho Festival. Eval.: A-1.- (M) (VL) INDICA (1) FORM. 01452. |
| 24.8.82 | D.18059 | Se establece que para las elecciones internas, apoyará a el "Pachequismo" en Salto, sin figurar en las listas.- Eval: A-1 (Form. Nº02596) (AD) |
| 21.09.82 | D.19645 | Entre los días 16 al 20 de Agosto en la ciudad de Paysandu se realizaron reuniones de los distintos sectores políticos, dichas reuniones han sido de caracter ordinario y en fechas y horas pre establecidas. En la reunión realizada el día 19 se pudo detectar la presencia del causante conjuntamente con un grupo de simpatizantes de su fracción política es de destacar que su presencia fue en caracter de espectador, absteniéndose de hacer alocución alguna.= Eval. B-1.= (FE) (Form. No. 3279) |

| FECHA | DOCUMENTOS | 018174 ANTECEDENTES A REGISTRAR Fs 4 |
|---|---|---|
| 07.9.82 | 18.650 (R.E. 18.494) | 02.10.68:"El Popular",Pag.7, firmante de una nómina de adherentes de la Sociedad de Arquitqctos del Uruguay, en solidaridad con la Universidad y por el pronto levantamiento de las Medidas Prontas de Seguridad<br>27.9.63:"Marcha",Pag.3, firma una nota de profecionales Universitarios que se solidarizan con Humberto GONZALEZ PERLA, quie se viera involucrado en el HUrto de armas en el Club de Tiro Suizo del departamento de Colonia(Posteriormente fue procesado por pertenecer al M.L.NN)<br>25.8.77: En esta fecha se registra lo siguiente:<br>Se presenta a la Oficina de Pasaporte s de Paysandú donde se le entrega el Pasaporte Nro.246.908.<br>16.9.77:Se establèce que el titular arriba a Montevideo,procedente de EE.UU. de América. EVALUACION B-2.- Indica del (2) al (4).-(RJ) (XX).-<br>FORMULARIO: Nº 3504 |
| 03.9.82 | 18.494 | Figura en el 1º lugar de la lista KAH del Partido COLORADO Agrupación NUEVA AGRUPACION COLORADA. Dpto. de PAYSANDÚ como candidato para integrar los Deliberantes Departamentales y Convenciones Nacionales en las Elecciones internas de los PP.PP. del 28 de Noviembre de 1982. (XX-RJ) |
| 16.10.82 | | Por Oficio Nº.903 /82 el S.I.D. comunica a la Corte Electoral, que de acuerdo a las disposiciones vigentes, no existen objeciones para que el causante integre la lista de referencia. (XX-RJ). FORMULARIO Nº 3505 |

018174

| FECHA | DOCUMENTOS | BERVISI BOTTINO, Walter María ANTECEDENTES A REGISTRAR *Fs 5 |
|---|---|---|
| 13.[illegible].83 | 28691/073 | Electo 1 Titular del Organo Deliberante Nacional del Partido COLORADO por el Departamento de PAYSANDU Hoja de Votación K.A.M. de acuerdo al resultado de las Elecciones Internas de los Partidos Políticos habilitados, efectuadas el 28-XI-82. — Eval. A-1 (XX). Indic. (12) y (13).— (FORM. 8602). |
| 6.4.83 | 25245/5 | 21-28.3.83-Según "Crónicas Económicas" de la fecha, 15 miembros de los 129 convencionales que no votaron la lista 123, lo hicieron para evitar que Walter SANTOS ingresara al C.E.N. Las defecciones serían las siguientes: 3 votos en blanco de convencionales de Tacuarembó que responden a Jaime MONTANER y 12 a convencionales que no votaron o que sufragaron por otra lista, en particular por la 14 del grupo de Juan Justo AMARO? y probablemente del grupo liderado por el causante(a quien le correspondian 8 votos).- Eval: (FS) |
| 6.9.83 | 29924/1 | "EL DIA" 31.8.983: Fué electo Secretario General del Comité Ejecutivo Departamental de Paysandú del Partido Colorado. (FE) (Form.No. 14101) |
| 30.9.83 | 30895/1 | "EL DIARIO" - 28.9.83 - Según lo publicado por el diario "EL DIARIO" de la fecha, en el día de ayer renunció a su banca como Consejero de Estado sin explicitar las causas de su decisión.Presumiéndose en los ambientes partidarios que quiera "dedicarse por entero a la vida política" .../// |

| FECHA | DOCUMENTOS | 018174 ANTECEDENTES A REGISTRAR 186 |
|---|---|---|
| | ///... | En los medios políticos se indicó que "es un hombre ejecutivo" y que "todo hace pensar que en 1984 se postulará a la Intendencia Municipal de su departamento".(00) |
| 11.10.83 | 31014/4 | Ampliando doc. anterior se establece que existen especulaciones luego de su renuncia en cuanto a sus posibilidades de alineamiento dentro del Partido.Eval:A-1 (00) |
| 25.9.83 | 31418/8 | Ampliando doc. 30895 se establece que luego de renunciar manifestó que la renuncia se debía a razones personales, desean mantener una relación más estrecha y continuada con nuestro medio.También presente reununcia a la Comisión Nacional de homenaje al General Leandro Goméz, siendo designado en su lugar el Dr. Miguel PEREIRA-SERRA.Eval:A-2 (00) |
| 28-10-83 | 31598/039 | Indica Idem. Doc. 29924. Eval.A-1 (SI). |
| 16.12.83 | 32988/1 | "EL DIARIO" 9.12.83 - En su edición de la fecha informa que se reunió ese día la Convención Departamental Colorada de Paysandú para juzgar su conducta política.Establece asimismo que se propondrá a la citada Convención la integración del Tribunal de Disciplina para desafiliarlo del Partido.(00) |

SERVICIO DE INFORMACION
DE DEFENSA
Dep. I

018174-2

[redacted] F7
..... Sección
Act. Ant. Noc.
Ficha Nº .....

Nombres y Apellidos: BELVISI, Walter

Fecha de Nacimiento: .....

Lugar de Nacimiento: .....
(País - Ciudad o Localidad - etc.)

Cred. Cív.: Serie ..... Nº ..... Ced. Identidad: .....

Otros documentos: .....
(Pasaporte — Libreta Enrolam. — etc.)

FOTO

Domicilio: .....
(Ciudad o Localidad) (Calle) Nº Teléf

Filiación

Edad aparente ..... Color del Cutis .....

Color del Cabello ..... Estatura Aproximada .....

Complexión ..... Aspecto Social .....

Señas particulares .....

.....

Ficha confeccionada en Montevideo el 7 de Abril de 1967

Form. 1

[redacted]

018174

F.8

ACTIVIDADES

(1) **Laborales:** Profesión ARQUITECTO-PROFESOR Lugar de trabajo Liceo Dptal?

Cargo ..... Antigüedad .....

Otras Actividades .....

(2) **Políticas:** Ideología ..... Actuación .....

Antecedentes .....

Antecedentes familiares .....

(3) **Sociales:** Estado Civil ..... Religión ..... Figuración .....

Grado Instrucción ..... Lugares que frecuenta .....

(4) **Económicas:** Situación ..... Capital aprox. ..... Vehículo .....
marca y Nº

Otros datos .....

Datos Complementarios .....

Apreciación Personal Gral. .....

018174

FICHA COMPLEMENTARIA

F8

| Documento | | ANTECEDENTES F8 9 |
|---|---|---|
| Fecha | Origen | |
| 11/XL/966 | 76/97 | - Arquitecto, profesor del Liceo Dptal. Tendencia izquierdista. Partidario Revolución Cubana. Coadyuva con agentes netamentes comunistas, disfrazados de colorados. Aparece en la lista "10" Batllista, tratando de conquistar adeptos dentro del Partido Colorado con la plataforma comunista y los pensamientos que convengan de Batlle y Ordoñez. La filtración en la lista "10" sería orientada por la Unión Popular y el FIDEL.- |
| 2.9.81 | - - - - - - | - En la fecha el Sr. Jefe del Dpto.I/S.I.D., dispuso que la anotación precedentes, se evalúe F-6 en razón de desconocerse el origen de la misma (PP).- |
| 2.9.81 | - - - - - - - | -Se contestó en Memo.(A) 1547/81 a O.C.O.A..-(PP). |
| 6.12.83 | 32650/1 y 2 | "EL DIA" 29.11.83 - En su edición de la fecha informa que su conducta política al asumir el cargo de Intendente Municipal de Paysandú será Juzgada por un Tribunal de Disciplina que se creará en breve en la órbita del CEN del P. Colorado. La propuesta de desafiliarlo del Partido será resulta por la Convención Nacional que sesionará los días 16,17 y 18 del corriente, habien |

Fórm. 2

018174 FICHA COMPLEMENTARIA

| Documento | | ANTECEDENTES Folio |
|---|---|---|
| Fecha | Origen | |
| | | do sido propuesta su desafiliación por los convencionales Jorge SAPELLI, Ruben H. DIAZ, Juan Carlos FA ROBAINA y Jaime SAPOLINSKI.(00) El Ejecutivo Departamental de Paysandú ratificó su confianza en el causante.(00) |
| 9.12.983 | 1949/79 Pág.001 | Indica IDEM. al Doc.18.650.-(FE) |
| 13.12.83 | 32788/1 | Indica idem doc. 32650.Eval:A-1 (00) |
| 14-12-83 | 32972/001 | Según lo publicado por el diario "EL DIARIO" del 8-12-83, la Convención Dptal. colorada de Paysandú se reunirá para tratar el tema de la propuesta proscripción partidaria del causante; agregando que la iniciativa no tendría andamiento a nivel departamental, dado que el causante tiene mayoría dentro de la Convención. (SI) |
| 14-12-83 | 32989/001 | Según lo publicado por el diario "EL DIA" del 10-12-83, la Convención Dptal. del Partido Colorado resolvió dar su respaldo a lo actuado por el causante, señalando que éste no ha contravenido la Carta Orgánica del Partido. (SI) |
| 16-12-83 | 33010/001 | "EL DIARIO" del 10-12-83, indica idem. Doc.32989 (SI) |

| FECHA | DOCUMENTOS | 018174 ANTECEDENTES A REGISTRAR |
|---|---|---|
| 31.1.84 | D.8400194/ | 001- Indica idem. doc. 8400213/001.- (PS) |
| 1.2.84 | 8400427/001 | Según lo publicado por el diario "MUNDOCOLOR" del 11.1.84, el causante fue citado por la Comisión de Disciplina para el 24.1.84, la cual tratará el pedido de expulsión del Partido Colorado, que formularan varios Convencionales en su contra. (SI) |
| 1.2.84 | 8400211/001 | Según lo publicado por el diario "EL DIARIO" del 3.1.84, en la fecha asumirá la Comisión de Disciplina nombrada por la Convencion Nacional del Partido Colorado, e iniciará el estudio de las denuncias contra el causante y Milton DE LOS SANTOS, formuladas por varios convencionales; en relación al cargo que ocupa en la Intendencia de Paysandú. (SI) |
| 3.2.84 | 8400700/001 | Según lo publicado por el diario "LA MAÑANA" del 25.1.84, declaró en la víspera ante la Comisión Asesora de Disciplina del P.Colorado, señalando posteriormente a los periodistas, que la Comisión entiende que el asunto es privado y debe haber reserva absoluta por el momento. (SI) |

BELVISI, WALTER

| | DOCUMENTOS | 018174 ANTECEDENTES A REGISTRAR Fo 12 |
|---|---|---|
| 19.12.83 | 32877/83 | -"EL DIARIO" 5.12.83 .Indica idem Doc. 30895/83 en cuanto a su renuncia al cargo de Consejero de Estado. (BR). |
| 22.12.83 | 32833/4 | Indica idem 32650.Eval :A-11 (00) |
| 10.1.84 | 33269/005 | 21.12.83:En la fecha se establece que la Mesa de la Convención informó la recepción de fundamentos a favor y en contra de la actitud del causante,resolviéndose el pase de los antecedentes a la Comisión de disciplina. (BR).-Eval A-1.- |
| 25.1.84 | 33139/24 | 24.11.83:"PRESSUR" En la fecha informa que el causant fue nombrado Intendente del Departamento de Paysandú. Eval A-2 (BR) - |
| 30.1.84 | D.8400213/ | 001- 3/Ene/984- En la fecha se establece, que la Comisión de Disciplina del Partido Colorado, tratará la desafiliación del causante por haber aceptado el cargo de intendente municipal de Paysandú.- (PS) |

BELVISI BOTTINO, Walter María

018174

| Fec | Documentos | ANTECEDENTES A REGISTRAR |
|---|---|---|
| 4.2.84 | 8400174/003 | 11.1.84. En la fecha se establece que la Comisión de Disciplina del P.Colorado, tendría a consideración la denuncia en su contra, por haber aceptado la Intendencia de Paysandú. Eval.A-1 (SI) |
| 6.2.84 | 8400039/005 | -5.12.83: En la fecha se establece que La Convención Departamental del Partido Colorado en Paysandú, [redacted] por 42 votos en 69 apoyó al causante entendiendo que no había contravenido ninguna norma de la Carta Orgánica del Partido al aceptar la Intendencia de Paysandú. Eval A-1 (BR). |
| 8.2.84 | 8400558/2 | Ampliando doc. 8400700 se establece que se presentó ante la Comisión de Disciplina el 24.1.84. Eval: A-1 (00) |
| 9.2.84 | 8400472/4 | Aporta información ya registrada en la ficha. Eval: A-2 (00) |
| 1012.84 | 8400040/008 | 19.12.83 En la fecha se establece que la moción de expulsión en su contra presentada por convencionales del P.Colorado amenaza con convertirse en un conflicto |

| Fecha | Documento | 018174 ANTECEDENTES A REGISTRAR |
|---|---|---|
| | | entre los sectores mayoritarios y minoritarios del Partido. Eval. A-2 (SI) |
| 10.2.84 | 8400079/004 | Indica idem. anotaciones anteriores. Eval. A-1 (SI) |
| 25.2.84 | 8400261/30 | Indica idem doc. 8400039. Eval: A-1 (OO) |
| 27.2.84 | 8401218/001 | 22.2.84 "EL DIARIO": El grupo político que lidera en el Dpto. de Paysandú, solicitó la desafiliación de 4 convencionales del Partido Colorado, por delitos cometidos contra la Administración Pública. (SI) |
| 28.2.84 | 8401155/005 | -22.2.84: En la fecha el causante conjuntamente con Haumar JUDE y Glauco SEGOVIA, están procurando definir una segunda fórmula presidencial que se concretaría a fines del mes de marzo. Eval. A-1 (TL) |
| 8.3.84 | 8401513/ | -7.3.84: A raíz del problema disciplinario que afecta al causante, se presentaría ante el C.E.N. un pedido para suspender la afiliación del mismo, al P. Colorado. Eval. A-2 (TL) |

BELVISI, Walter

| Fecha. | Documentos | 018174 ANTECEDENTES A REGISTRAR |
|---|---|---|
| 16.3.84 | 8401751/001 | 12.3.84 "EL DIARIO": En la fecha, el Comité Ejecutivo del P.Colorado, recibirá el dictamen de la Comisión de Disciplina, la que recomendaría la suspensión de afiliación del causante; por haber aceptado la Intendencia de Paysandú. (SI) |
| 20.3.84 | 8401791/004 | 14.3.84. Indica idem. Doc. 8401751.Eval.A-1 (SI) |
| 22.3.84 | 8401909/003 | 14.3.84. Ampliando Doc.8401218, se establece que en el diario "EL TELEGRAFO" del 22.2.84, aparece publicada una entrevista al causante, en la cual ratifica que recibió de convencionales del PlColorado, un documento, solicitando la desafiliación del mismo de 4 convencionales de esa colectividad, por no haber observado una conducta que prestigie al referido partido. Eval.A-1 (SI) |
| 3.4.84 | 33090/42 | Integra en calidad de Titular el Organo Ejecutivo Departamental del Partido Colorado por el Departamento de Paysandú.- Eval.- (A-1)CLE) |

| Fecha | Documentos | 018174 ANTECEDENTES A REGISTRAR - Fs. 16 |
|---|---|---|
| 26.3.84 | 8401933/005 | 19.3.84. En la fecha se establece idem. Doc.8401751 y ampliando Doc. 8401513 se establece que el día 7.4. 83 sesionará la Convención Nacional del P.Colorado, -para considerar su situación.Eval.A-2 (SI) |
| 28.3.84 | 8401998/005 | 21.3.84 Se establece que ha manifestado su propósito de juzgar conductas de los dirigentes de la mayoría del Partido Colorado, incluyendo a alguno de sus principale líderes.Eval.A-1 (SI) |
| 02.04.84 | 8402023 Pág.001. | -19.03.84- Según lo publicado por el Diario "El Diario" de la fecha, en una nota que se le hizo al causante, el mismo manifiesta "que no le preocupa la suspensión de su afiliación del Partido Colorado", la cual sería aprobada por la Convención Nacional fijada para el 7 de Abril. Asimismo el causante manifestó "que la medida que adoptaríaíía Convención, podría causar una reacción de sus partidarios y de la ciudadanía de su Departamento. EVAL.A-2 (P). |

BELVISI, Walter

18174

| FECHA | DOCUMENTOS | ANTECEDENTES A REGISTRAR |
|---|---|---|
| 5.4.84 | 8402127/004 | 15.3.84. Aporta información registrada anteriormente. Eval.A-1 (SI) |
| 13.4.84 | 8402444/003 | 19.3.84: Se establece que en filas coloradas preocupa la campaña que realiza el causante desde la Intendencia de Paysandú, la que mermaría el caudal electoral del sector "BATLLISMO UNIDO", integrado por agrupaciones opositoras. Eval.A-1 (SI) |
| 24.4.84 | 8402575/01 | 14.3.84 "EL TELEGRAFO":En su edición de la fecha, publica una entrevista que le fuera hecha en relación a su eventual desafiliación por un año del P. Colorado, por haber aceptado la Intendencia de Paysandú. Eval. A-1 (SI) |

| | DOCUMENTOS | 18174 ANTECEDENTES A REGISTRAR 6-18 |
|---|---|---|
| 24.4.84 | 8402467/004 | 7.4.84: Durante la Convención Nacional del P.Colorado, los convencionales del "Batllismo Unido" de Dpto. de Colonia, presentan la moción de desafiliación del Partido, del causante, Milton DE LOS SANTOS y Basilio BORGATO, por ocupar los mismos cargos públicos en el actual gobierno. Eval.A-1 (SI) |

| | DOCUMENTOS | 18174 ANTECEDENTES A REGISTRAR | 6-18 |
|---|---|---|---|
| 24.4.84 | 8402467/004 | 7.4.84: Durante la Convención Nacional del P.Colorado, los convencionales del "Batllismo Unido" de Dpto. de Colonia, presentan la moción de desafiliación del Partido, del causante, Milton DE LOS SANTOS y Basilio BORGATO, por ocupar los mismos cargos públicos en el actual gobierno. Eval.A-1 (SI) | |

018175-0

25/X/982 F1

# JUNTA DE COMANDANTES EN JEFE

## S. I. D.

Dep. I Secc. I

Sub Secc. A/N

Ficha Nº ..... Confec. .....

BELZARENA

Apellidos Nombres

DOCUMENTOS: C/C. ..... C/I. .....

Serie Nº Nº Dpto.

OTROS DOC. .....

Pasaporte Lib. Enrol. etc.

NACIMIENTO: .....

Fecha Lugar

DOMICILIO: .....

Calle Nº Teléf. Ciudad o Localidad

PROFESION U OCUPACION: .....

LUGAR: ..... CARGO: .....

IDEOLOGIA POLITICA: ..... CLASIFICACION: .....

DATOS COMPLEMENTARIOS .....

Est. Civil Cónyuge Hijos

Otros familiares

[redacted]

F2

| Fecha | Documentos | 018175 ANTECEDENTES A REGISTRAR |
|---|---|---|
| 03/9/982 | 18450<br>E.E.18352 | AGO/71 - Adherente al Comité de Base del Frente Amplio, de residentes de Artigas en Montevideo, que en la fecha hacen pública una declaración respaldando la candidatura del Ing.ELADIO DIESTE SAINT MARTIN a cargos electivos en las elecciones nacionales a realizarse en dicho año.-<br>EVALUACION: B - 2.(PP)(LG)Formulario Nº 3333 |

018176-8

F1

**JUNTA DE COMANDANTES EN JEFE**

**S. I. D.**

C/G

Dep. I Secc. 1

Sub Secc. A/N

Ficha Nº ..... Confec. 10.3.83

BELZARENA VILLEGAS de CUETO Beatriz

Apellidos - Nombres

**DOCUMENTOS:** C/C. I.A.C. 6229 C/I. 55.913 Artigas

Serie Nº Nº Dpto.

**OTROS DOC.** .....

Pasaporte Lib. Enrol. etc.

**NACIMIENTO:** 65 años en 1982.-

Fecha Lugar

**DOMICILIO:** Flores 256 Artigas

Calle Nº Telef. Ciudad o Localidad

**PROFESION U OCUPACION:** Labores

**LUGAR:** Unión Cívica **CARGO:** .....

**IDEOLOGIA POLITICA:** Chiarino **CLASIFICACION:** CONVENCIONAL

**DATOS COMPLEMENTARIOS** Nov/982 Casada

Est. Civil Cónyuge Hijos

[redacted]

Otros familiares

F2

| Fecha | Documentos | 018176 ANTECEDENTES A REGISTRAR |
|---|---|---|
| 13/1/83 | [illegible]/108 | Electo 4 Suplente del Organo Deliberante Nacional del Partido UNION CIVICA por el Departamento de ARTIGAS Hoja de Votación I.A.C. de acuerdo al resultado de las Elecciones Internas de los Partidos Políticos habilitados, efectuadas el 28-XI-82. — Eval. A-1 (XX). (FORM. 9461) |

MINISTERIO DE DEFENSA NACIONAL
S. I. D.

018177-6

11 MAYO 1971

Dep. I Secc. I

Sub - Secc. G

Ficha Nro.____ Confec.____

FA

DELZARENA (Apellidos) Hilda (Nombres)

DOCUMENTOS: C/C.____ (Serie / Nro.) C/I.____ (Nro. / Dpto.)

OTROS DOC.____ (Pasaporte / Lib. Enrol. / etc.)

NACIMIENTO:____ (Fecha / Lugar)

DOMICILIO:____ (Calle / Nro. / Teléf.) Salto (Ciudad o Localidad)

PROFESION U OCUPACION: Profesora de Historia, Maestra.

LUGAR: Salto CARGO:____

IDEOLOGIA POLITICA: Izquierdista CLASIFICACION: Activista parcial

DATOS COMPLEMENTARIOS:____ (Est. Civil / Conyuge / Hijos)

[redacted] ...ares

018177

| Fecha | Documentos | ANTECEDENTES A REGISTRAR F-2 |
|---|---|---|
| 16/9/73 | 4293 | Sindicada como docente izquierdista en Salto.(Evaluación A-1)(K) |
| 17/4/73 | 4198 | Figura en lista de infiltración Marxista en el Instituto Normal de Salto. (Evaluación B-6) (K) |

SERVICIO DE INFORMACION 018177 F3

- DE DEFENSA

Dep. 1

Confeccionado el 8/3/73

VARIOS

FOTO

Apellidos BELZARENA

Nombres Ilda

Fecha de Nacimiento

Lugar de Nacimiento

Est. Civil

Cred. Cívica Céd. Identidad

Otros Documentos

Ocupación Profesora Inst. Normal de Salto

Padre

Madre

Domicilio Ciudad

Otros datos

15057

Imp. CHIESA Hnos. Ltda. 4.000 - 11 - 72

# FICHA COMPLEMENTARIA

| DOCUMENTO | | 018177 ANTECEDENTES |
|---|---|---|
| Fecha | Origen | |
| 30/VI/72 | D. 1735 | - Figura en una relación de 12 profesores del Instituto Normal |
| 13.3.72 | D.322 (J) Def.Ci de Salto | , afiliados al Frente Amplio. (GG).- |

| | |
|---|---|
| 11941 / 82 | - POSEE ANTECEDENTES EN EL CO.NA.E - |
| PAG. 542 | EVAL - A - 1. (C<D) INDICA ( ) ( ) ( ) |

F1

SERVICIO DE INFORMACION DE DEFENSA
Dep. 1

018178-4

Confeccionado el 23.4.75

XXXXXXXXXX

GRALES

FOTO

Apellidos BELZARENA GARMENDIA (1)

Nombres NESTOR

Fecha de Nacimiento 9/VIII/926 - Salto (2)

Lugar de Nacimiento Salto

Est. Civil

Cred Cívica HAA 8128 (3) Céd. Identidad 24.967 (4)

Otros Documentos

Ocupación ~~Presidente de la Fed.Méd. del Interior~~ Médico(6)

~~Padre~~ LUGAR: CARGO:

~~Madre~~ IDEOLOGIA: CLASIFICACION:

Domicilio Faustino Carambula 1133 (5) Ciudad Rivera

Otros datos Casado (7)

Partido Nacional Ferreira-Aboal Nov./1982 CONVENCIONAL (8)

[redacted]

Imp. CHIESA Hnos. Ltda. 10.000 - 12 - 73

# FICHA COMPLEMENTARIA

F2

| DOCUMENTO Fecha | Origen | 018178 ANTECEDENTES |
|---|---|---|
| 23.5.74 | 1243 | Presidente de la F.M.I. (Central de las Agremiaciones Médicas Deptales). La mencionada Fed. publicó un Remitido en la prensa contra las declaraciones efectuadas por el M.de S/P. Dr. Bruno Iruleguy a su regreso de la gira, realizada a distintos centros de asistencia en el interior.firmado por distintas Agremiaciones Médicas del Interior.- Evaluación B-2.-(E).- |
| 29/XII/981 | ---------- | se contestó Memo(A)Nº2595/981 para el Dpto. C-2 ES.MA.CO.(LG) |
| 28/XII/981 | Doc.10641 | Indica del (1) al (5).-(LG) |
| 11/9/82 | 18931 R.E.18686 | 26/8/73- "El Popular"- Candidato por la Facultad de Medicina, Orden egresados, para integrar la Asamblea General del Claustro Universitario, Lista 141, lema: Movimiento Universitario Nacionalista (Patria-Libertades-Autonomía-Pluralismo-Laicidad), de tendencia democrática.- Evaluación: B-2 (PP)(LG) |

.../11

| FECHA | DOCUMENTOS | BELZARENA GARMENDIA, Néstor — ANTECEDENTES A REGISTRAR 018176 F3 |
|---|---|---|
| 07/9/982 | ...///<br>18666 | Figura en el 7 lugar de la lista HAH del Partido Nacional Agrupación "Mov. Nac. de Rocha y Por la Patria" Dpto. de Rivera como candidato para integrar los Deliberantes Departamentales y Convenciones Nacionales en las Elecciones internas de los PP.PP. del 28 de Noviembre de 1982. (PP LG)<br>Indica (6) y (7) |
| 30/9/982 | ——— | Por Oficio Nº. 714 /82 el S.I.D. comunica a la Corte Electoral, que de acuerdo a las disposiciones vigentes, no existen objeciones para que el causante integre la lista de referencia. (PP LG) |
| [illegible] | 23691/231 | Electo 1er. Suplente del Organo Deliberante Nacional del Partido Nacional por el Departamento de Rivera.<br>Hoja de Votación H.A.H. de acuerdo al resultado de las Elecciones Internas de los Partidos Políticos habilitados, efectuadas el 28-XI-82. — Evol. A-1 (33). Indica 8 (Foja 5682) |

| FECHA | DOCUMENTOS | 018178 ANTECEDENTES A REGISTRAR |
|---|---|---|
| 19-7-83 | 28564/003 | El causante se encontraba ausente en la votación de la moción presentada en una reunión del Partido Blanco en el Departamento de Rivera; en la cual se resuelve solicitar a la Comisión Departamental el nombramiento de una comisión que instalada en caracter de Tribunal Político realice uh juicio imparcial donde el acusado tenga derecho de defensa, en relación de la necesidad de juzgar hechos y actitudes de quienes han escalado posiciones ocupando cargos públicos que deberían ser electos por el Pueblo violando claramente los artículos 266 y 270 de la Constitución vigentes y las claras directivas oportunamente emanadas del Directorio del Partido Nacional y su Comisión Delegada Triunvirato. Así mismo se plantea elevar estas actuaciones al Directorio delPartido para que de compartirla resuelva actuaciones similares en todos los Departamentos. Eval A-1 (SI). |

| | |
|---|---|
| 11941 / 82 | - POSEE ANTECEDENTES EN EL CO.NA.E - |
| PAG. 542 | EVAL - A - 1. (SI) INDICA ( ) ( ) ( ) |

018179-2

F1

MINISTERIO DE DEFENSA NACIONAL

S. I. D.

Dep. I 21.11.74 Secc. I

Sub - Secc. G

Ficha Nro.____ Confec.____

BELZARENA — Apellidos

Santiago — Nombres

DOCUMENTOS: C/C.____ (Serie / Nro.) C/L.____ (Nro. / Dpto.)

OTROS DOC. ____ (Pasaporte / Lib. Enrol. / etc.)

NACIMIENTO: ____ (Fecha / Lugar)

DOMICILIO: ____ (Calle / Nro. / Teléf. / Ciudad o Localidad)

PROFESION U OCUPACION: Doctor - ex-Diputado blanco

LUGAR:____ CARGO:____

IDEOLOGIA POLITICA:____ CLASIFICACION:____

DATOS COMPLEMENTARIOS: ____ (Est. Civil / Conyuge / Hijos)

[redacted] Familiares

018179

F2

| Fecha | Documentos | ANTECEDENTES A REGISTRAR |
|---|---|---|
| 9.10.73 | D. 3242 | Ex-diputado blanco que acompañó a Enrique ERRO en las últimas elecciones.-<br>Evaluación B-2.-(I).- |

018179

F3

# MINISTERIO DE DEFENSA NACIONAL

## S. I. D.

Dep. 1 Sec. 1

Sub - Secc. A/N

Ficha Nro. ..... Confec 22/XI/74

BELZARENA ..... Santiago .....

Apellidos Nombres

DOCUMENTOS: C/C. ..... C/I. .....

Serie Nro. Nro. Dpto

OTROS DOC. .....

Pasaporte Lib. Enrol. etc.

NACIMIENTO: .....

Fecha Lugar

DOMICILIO: .....

Calle Nro. Teléf. Ciudad o Localidad

PROFESION U OCUPACION: Dr.

LUGAR: ..... CARGO: .....

IDEOLOGIA POLITICA: ..... CLASIFICACION: .....

DATOS COMPLEMENTARIOS: .....

Est. Civil [redacted] Cónyuge Hijos

.....

Otros familiares

018179

| Fecha | Documentos | ANTECEDENTES A REGISTRAR |
|---|---|---|
| 9/X/73 | D.3242 | - Ex- Diputado blanco; acompañó a Enrique ERRO en las últimas elecciones. Su cuñado es candidato a la diputación por el Partido Comunista.-(J) Eval.B-2.- |

**SERVICIO DE INFORMACION DE DEFENSA**

Dep. 1

018180-0

F1

Confeccionado el 3/X/1973

**VARIOS**

FOTO

Apellidos BEIZARENA

Nombres Sara

Fecha de Nacimiento

Lugar de Nacimiento

Est. Civil

Cred. Cívica — Céd. Identidad

Otros Documentos

Ocupación Odontóloga-

Padre

Madre

Domicilio — Ciudad Salto

Otros datos

[redacted]

F2

# FICHA COMPLEMENTARIA

| DOCUMENTO | | 018180 ANTECEDENTES |
|---|---|---|
| FECHA | ORIGEN | |
| 13/III/972 D.322 | Def.Civil | --Figura en una relación de Profesionales afiliados al Frente Amplio en Salto.-(J).- |
| 1 .8*.76 | Doc1055 | --De acuerdo a lo publicado por el diario "VERDAD SA SALTEÑA" de fecha 2.V.971. el causante figura en una relación de profesionales universitarios de Salto que se adhieren al Frente Amplia; Y exhortan a la ciudadanf de todos los sectores políticos a incorporarse e integrarse a la lucha por la congreción de las bases programáticas de dicho frente. Evaluación B-2 (JJ) |
| | 11941 / 82 PAG. 542 | - POSEE ANTECEDENTES EN EL CO.NA.E - EVAL - A - 1. (CD) INDICA ( ) ( ) ( ) |

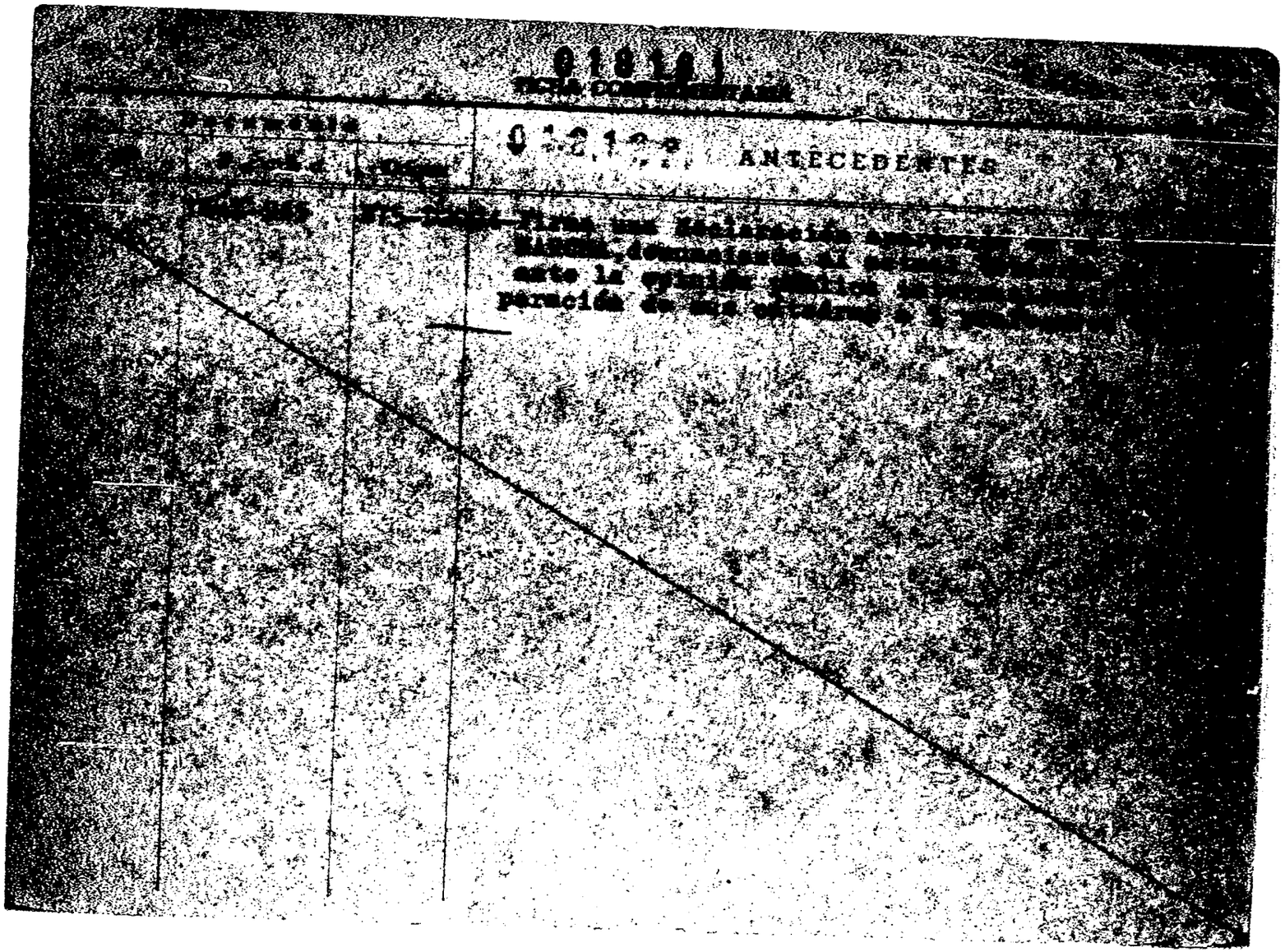

**JUNTA COMANDANTES EN JEFE**
**Dep. 1**

FS1

018182-6 Confeccionado el 16/6/77

**V A R I O S**

FOTO

Apellidos ~~BENAVIDEZ~~ ROCHA

Nombres ~~Héctor~~ Gorki

Fecha de Nacimiento .....

Lugar de Nacimiento .....

Est. Civil .....

Cred Cívica ..... Céd. Identidad .....

Otros Documentos .....

Ocupación .....

Padre .....

Madre .....

Domicilio ..... Ciudad .....

Otros datos .....

[redacted]

IMP. CHIESA Hnos. Ltda. 3.000 - 5 - 76

018182 FS 2

FICHA COMPLEMENTARIA

| DOCUMENTO | | ANTECEDENTES |
|---|---|---|
| Fecha | Origen | |
| 2/8/76 | Doc. 1036 | 10-962:Viajó de Cuba a México.-<br>10-962:Viajó de México a Cuba.- Eval.B-2. (I). |
| 13.10.83 | 31109/109 | Indica idem al doc.1036/76. Eval.A-2.(ME) |

[redacted] DE INTELIGENCIA
División I
(Seguridad)

018182

MINISTERIO DE DEFENSA NACIONAL
SERVICIO DE INFORMACION DE DEFENSA
M / F
[redacted]

Fs 3

Sección.....
Act. Ant. Nac.
Ficha N.º [redacted]

Nombres y Apellidos: BENAVIDES ROCHA, Héctor

Foto

Fecha de Nacimiento: .....

Lugar de Nacimiento: .....
(País - Ciudad o Localidad - etc.)

Cred. Civ.: Serie ..... N.º ..... Ced. Identidad: .....

Otros documentos: PP.Nº108500
(Pasaporte - Libreta Enrolam. - etc.)

Domicilio: .....
(Ciudad o Localidad) (Calle) (N.º) (Telef.)

Filiación:
- Edad Aparente ..... Color del Cutis .....
- Color del Cabello ..... Estatura Aproximada .....
- Complexión ..... Aspecto Social .....
- Señas particulares .....

Ficha confeccionada en Montevideo el 6 de agosto de 1964.-

FS 4

018182

ACTIVIDADES.

(1) Laborales: Profesión ..... Lugar de trabajo .....

Cargo ..... Antigüedad .....

Otras Actividades (1) Dirigente de la Asociación Obreros y Empleados del Comercio y la Industria de Tacuarembó. (AOECIT).-

(2) Políticas: Ideología (2) Comunista ..... Actuación (3) Activo Propagandista.

Antecedentes Partió de México para Cuba en octubre de 1962 y partió de Cuba para México en octubre de 1962. 30/IV/964 B-76-D-106

Antecedentes familiares .....

(3) Sociales: Estado Civil ..... Religión ..... Figuración .....

Grado Instrucción ..... Lugares que frecuenta .....

(4) Económicas: Situación ..... Capital aprox. ..... Vehículo .....
marca y N.o

Otros datos .....

Datos Complementarios .....

Apreciación Personal Gral. .....

**BENAVIDEZ ROCHA** FICHA COMPLEMENTARIA **Héctor** Fs 5

| Documento | | 018182 Antecedentes |
|---|---|---|
| Fecha | Origen | |
| 23-XI-962 | El Popular B-75-(1)-D-354 | -Firmante de un manifiesto de estudiantes de Medicina de apoyo al FIDEL.- |
| 20-XI-1967.- | B.51.-D.3. | Indica ① al ⑤ |
| 9/1/75 | Doc.09 | -Viajó a Méjico y Cuba respectivamente, en octubre de 1962.-(H).-Eval.B-2.- |
| 1.8.77 | D.0777 | - Concurrió a los primeros "Juegos Universitarios Latinoamericanos" realizados en La Habana (Cuba) desde el 7 al 14 de octubre de 1962 organizados por la F.I.S.U. (Federación Internacional del Deporte Universitario).- Eval. A-1.- (5).- |
| 9.3.84 | 31852/83 Pág.1769 1770 1771 1772 | -Aporta información ya registrada en la ficha. Eval: A-1.(KE) |

FS-1

**JUNTA DE COMANDANTES EN JEFE**

S. I. D.

018183-4

Dep. I V. Secc. I

Sub Secc. A/N

Ficha Nº ... Cor'e: 28.12.81

BURGOS ..... Adán .....
Apellidos Nombres

DOCUMENTOS: C/C C.D.A. 32119 ..... C/I. 01-689.132 .....
Serie Nº Nº Dpto.

OTROS DOC. .....
Pasaporte Lib Enrol. etc.

NACIMIENTO: 01.11.23 ..... Oriental Cerro Largo (1)
Fecha Lugar

DOMICILIO: Solis s/n. casi Ituzaingo. Barrio El Dorado- Canelones.
Calle Nº Tel f. Ciudad o Localidad

PROFESION U OCUPACION: Jubilado (2) División Alcoholes. Dpto.Alm.Exp. y Ventas. Secc.Almasenaje y Exped.-

LUGAR: ANCAP ..... CARGO: Capataz Expedición 2da.-

IDEOLOGIA POLITICA: ..... CLASIFICACION: .....

DATOS COMPLEMENTARIOS: Casado (3) .....
Est. Civil Cónyuge Hijos

21851

.....
Otros familiares

| Fecha | Documentos | 018183 ANTECEDENTES A REGISTRAR FSB |
|---|---|---|
| 27.11.81 | 9781 | -Fecha de Ingreso en ANCAP: 21.04.58. Fecha de Baja: 01.11.81. CAUSA: por renuncia para acogerse a los beneficios jubilatorios.- Eval.A-1 (SF).- |
| 3.9.82 | 18418 | Figura en el 162 lugar de la lista CAS. del Partido NACIONAL Agrupación CON HONRES POR LA PATRIA Dpto. de CANELONES como candidato para integrar los Deliberantes Departamentales y Convenciones Nacionales en las Elecciones internas de los PP.PP. del 28 de Noviembre de 1982. (b)(MB) (NOTAS (1) a (3) - |
| 13.10.82 | | Por Oficio Nº. 825/82 el S.I.D. comunica a la Corte Electoral, que de acuerdo a las disposiciones vigentes, no existen objeciones para que el causante integre la lista de referencia. (b)(MB) FORMULARIO 3540 |

2824-72

018184-2

F.I

**MINISTERIO DE DEFENSA NACIONAL**
**S. I. D.**

Dep. I [redacted] Secc. I

Sub-Secc. A/N

Ficha Nro. ..... Confec. .....

BEMARIA (Apellidos) Juan (Nombres)

DOCUMENTOS: C/C. ..... (Serie / Nro.) C/I. 990.085. Montevideo (Nro. / Dpto.)

OTROS DOC. ..... (Pasaporte / Lib. Enrol. / etc.)

NACIMIENTO: 22 años (en 1972) (Fecha / Lugar)

DOMICILIO: Yacó Nº 1473. (Calle / Nro.) ..... (Teléf.) Montevideo (Ciudad o Localidad)

PROFESION U OCUPACION: Estudiante.

LUGAR: ..... CARGO: .....

IDEOLOGIA POLITICA: ..... CLASIFICACION: .....

DATOS COMPLEMENTARIOS: ..... (Est. Civil / Conyuge / Hijos)

[redacted] familiares

018184

F2

| Fecha | Documentos | ANTECEDENTES A REGISTRAR |
|---|---|---|
| 25-IV-72 | 758 | Se presume que esta persona posea tendencias Izqierdistas y simpatice por grupos extremistas, el mismo fúe encontrado junto a otros, en un monte a 5 K. de la Localidad de Valentines, entre ellos se encontraba el sacerdote Miguel GARCIA (AA) |

018185-9

- RJ

# MINISTERIO DE DEFENSA NACIONAL

## S. I. D.

Dep. 1 Sec. 1

Sub - Secc. A/N

Ficha Nro. ..... Confec. 11/5/72

BERMAROYO Monique

Apellidos Nombres

DOCUMENTOS: C/C. ..... C/L. .....

Serie Nro. Nro. Dpto

OTROS DOC. .....

Pasaporte Lib. Enrol. etc.

NACIMIENTO: .....

Fecha Lugar

DOMICILIO: .....

Calle Nro. Telét. Ciudad o Localidad

PROFESION U OCUPACION: .....

LUGAR: ..... CARGO: .....

IDEOLOGIA POLITICA: ..... CLASIFICACION: .....

DATOS COMPLEMENTARIOS: .....

Est. Civil Cónyuge Hijos

.....

Otros familiares

[redacted]

018185 F2

| Fecha | Documentos | ANTECEDENTES A REGISTRAR |
|---|---|---|
| 14/9/71 | 75-3229 | -Ofrece su testimonio sobre Cuba; luego que participó en los festejos del XVIII Aniversario del Asalto al Cuartel Moncada. El acto se realizó en la Sede del Comité Nal. Coordinado del Apoyo a la Rev. Cubana.- La causante es ganadora de un Concurso de Radio Habana.-(J) |

[illegible] DE INFORMACION
DE [illegible]

0121**-7

[illegible] Confeccionado el 8 de Octubre de [illegible]

[illegible]

Apellidos [illegible] DE VARELA

Nombres Lucia

Fecha de Nacimiento

Lugar de Nacimiento

Est. Civil

Cred. Cívica Céd. Identidad

Otros Documentos Pas. Urug. Nº 142.139

Ocupación

[illegible]

Ciudad

[illegible]

[redacted]

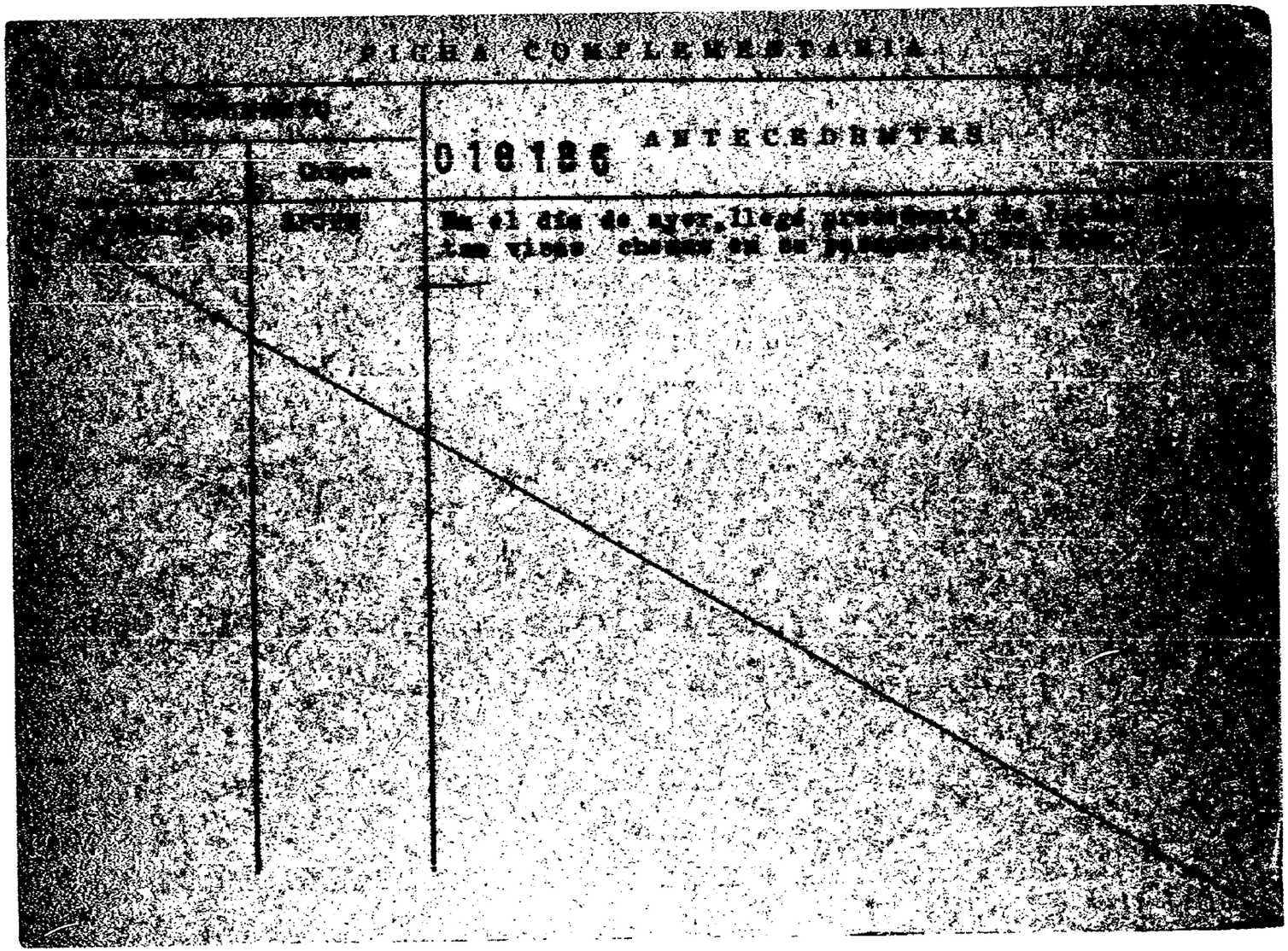
FICHA COMPLEMENTARIA
ANTECEDENTES
010186

MINISTERIO DE DEFENSA NACIONAL 018187-5 Dep. I . Secc. I

S. I. D. Sub Secc. G

Ficha Nro. _____ Confec. _____

F.1.

[redacted] Ruth

Apellidos Nombres

DOCUMENTOS: C/C _____ C/I. _____

Serie Nro. Nro. Dpto.

OTROS DOC. _____

Pasaporte Lib. Enrol. etc.

NACIMIENTO: _____

Fecha Lugar

DOMICILIO: _____

Calle Nro. Teléf. Ciudad o Localidad

PROFESION U OCUPACION: Profesora

LUGAR: _____ CARGO: _____

IDEOLOGIA POLITICA: _____ CLASIFICACION: _____

DATOS COMPLEMENTARIOS: _____

Est. Civil Cónyuge Hijos

[redacted] miliares

018187

F2

| Fecha | Documentos | ANTECEDENTES A REGISTRAR |
|---|---|---|
| 26.2.71 | 77-1 | - Figura en una nómina de Profesores de Enseñanza Secundaria (Afiliados a la Gremial de Profesores de Montevideo y Federación Nacional de Profesores) vinculados a actividades de proselitismo y agitación subversiva ó simpatizantes de las mismas, en los años 1965/66/67 y 68.-<br>- De comprobada acción subversiva en la Enseñanza.-(W) (Eval.F-3).- |

F.1

**SERVICIO DE INFORMACION DE DEFENSA**

Dep. 1

018188-3 Confeccionado el 1-4-75

GREMIOS

FOTO

Apellidos BEMPORAT

Nombres Silvia

Fecha de Nacimiento

Lugar de Nacimiento

Est. Civil

Cred Cívica Céd. Identidad

Otros Documentos

Ocupación Candidato de la lista 22 ( ADEOM)

Padre

Madre

Domicilio Ciudad

Otros datos

[redacted]

Imp. CHIESA Hnos. Ltda. 10.000 - 12 - 73

F2

# FICHA COMPLEMENTARIA

| DOCUMENTO | | 018188 ANTECEDENTES |
|---|---|---|
| Fecha | Origen | |
| 24.10.73 | Doc. 3725 | - Figura como 34º candidato a la Asamblea Delegada de la lista 22 de Cooperativa Municipal de ADEOM con el sub-lema "Honradez y Trabajo" para el período 1974/76.- Dicha lista es de tendencia comunista.- (OO) Eval: A-1, (C).- |
| 24.10.73 | Doc. 3725 | - Figura como 14º candidato a la Comisión Electoral de la misma lista que el texto anterior para el mismo período.- (OO) Eval: A-1, (C).- |

JUNTA DE COMANDANTES EN JEFE

S. I. D.

018189-/

10 ENE. 1979

FN

Dep. I Secc. I

Sub Secc. A/N

Ficha Nro. _____ Confec._____

BEMPORAT CASTELLANOS (Apellidos) Sylvia (Nombres)

DOCUMENTOS: C/C AXB 8845 (Serie / Nro.) C/I. _____ (Nro. / Dpto.)

OTROS DOC. _____ (Pasaporte / Lib. Enrol. / etc.)

NACIMIENTO: _____ (Fecha / Lugar)

DOMICILIO: _____ (Calle / Nro. / Teléf. / Ciudad o Localidad)

PROFESION U OCUPACION: _____

LUGAR: _____ CARGO: _____

IDEOLOGIA POLITICA: _____ CLASIFICACION: _____

DATOS COMPLEMENTARIOS: _____ (Est. Civil / Cónyuge / Hijos)

[redacted] familiares

018189

F2

| Fecha | Documentos | ANTECEDENTES A REGISTRAR |
|---|---|---|
| 25 SET. 1978 | 1196 | - Delegado de Mesa por las listas 1001-2001-<br>, en las elecciones nacionales del año 1971, por el Departamento de Montevideo.- . Circuito N°. 606.-<br>.- (0067) (V) |

BEMPORAT Afiliado Nº 43804

018189

Dep. Montevideo Sec. Sur Agrup. El Popular

Fecha de Ingreso 20.12.69 Cred. Civ. AXB-8845

Nombre Sylvia Bemporat de Perez

Nacionalidad oriental Edad 32

Domicilio 21 de Setiembre 2531/11-Sarmiento y Carlos Berg

Oficio empleada

Lugar de Trabajo Municipio -Arq. y Urbanismo ADEOM

Quienes lo Presentan

.....

FA

**JUNTA DE COMANDANTES EN JEFE** **A. N.**

S. I. D. 018190-9

Dep. I Secc. I

Sub Secc. A/N

Ficha Nº ..... Confec. 15.6.81

[redacted] CALO — Apellidos

Jorge — Nombres

DOCUMENTOS: C/C BSA 5362 (2) — Serie / Nº — C/I. 672.007 (1) — Nº / Dpto.

OTROS DOC. ..... — Pasaporte / Lib. Enrol. / etc.

NACIMIENTO: 20.7.931.(3) — Fecha — Oriental.(4) — Lugar

DOMICILIO: Grecia 4159.(5) — Calle / Nº / Teléf. / Ciudad o Localidad

PROFESION U OCUPACION: Funcionario

LUGAR: ANCAP — CARGO: Calderero Calificado (6)

IDEOLOGIA POLITICA: ..... CLASIFICACION: .....

DATOS COMPLEMENTARIOS: ..... — Est. Civil / Cónyuge / Hijos

Otros familiares

[redacted]

018190 F-2

| Fecha | Documentos | ANTECEDENTES A REGISTRAR |
|---|---|---|
| 9.MAR.81 | Doc.0058 | - El causante ha sido incluído en la Planilla de Disponibilidad Calificada (Acto Institucional Nº7) Resolución Nº1567/11/79 de fecha 29/11/79 de ANCAP, en virtud de haberle sido adjudicada Constancia de Habilitación Categoría "C".(K).- |
| 26/2/982 | 12221/39 | Funcionario A.N.C.A.P paso a situacion de disponibilidad el 22/11/79 en aplicacion del Acto Institucional N.7 de fecha 27/6/977.EVALUACION. A-1. (GM) Indica (1) ( ) ( ) ( ) ( ) |
| 9.3.83. | 1039/80 | "Indica Idem.Doc.12221/39".Evaluación:A-1.(KE). Indica del (2) al (6). Form.6247. |

Imp. Nacional 416/79

018190 F3

(C)

| | |
|---|---|
| Fecha de nacimiento | : 20/7/931 |
| C. C. | : BSA 5362 |
| C. I. | : 672.007 |
| Domicilio | : Grecia 4159 |
| Teléfono | : |
| Nombre de los | : Serafín BEN (Fallecido) |
| | Rosa CALO |
| Cargo u ocupación | : Calderero Calif. (E.I. Edo 13) RMD |
| | Div. Comb. - Jefe Técnica Div. Combust. |
| Registro N.º | : 16.841 |
| Nacido en | : Montevideo |
| INGRESO | : 24/3/952 - Calderero Hierro Of. 1ª (Combustibles) |

018150 Fy

| Fecha de Obtención | Fuente | Antecedentes |
|---|---|---|
| 24 Dic 76 | SID | S/D a la fecha |
| 14 Jul 977 P.I. | D.N.I.I. Memo Nº 2925/977 | Se registra a nombre de BEN CALO, Jorge. Domic.: México Nº 1997 (1966). Propietario del coche matrícula Nº 443.351. Quién lo conducía el 10 Nov.966 concurrió al acto de proclamación de los candidatos del FIDEL, cumplido en el Palacio Peñarol. Afiliado Nº 72.344 al Partido Comunista, desde el 27 Abr.973.- (NEGATIVO).- |
| 20 Jul 977 | Legajos | - Nombre de la esposa: Nelsa Irma LAPORTA RAMOS - Domic. registrados desde su ingreso 1) México 1991 esq. Bolonia - |

1 6 0 4 1 6

| FUNCIONARIO | |
|---|---|
| APELLIDOS | NOMBRES |
| BEN CALO | JORGE |

| RIGE A PARTIR | RES. (D) Nº | FECHA | | | ASUNTO |
|---|---|---|---|---|---|
| 22/11/980 | Div.Relac.Indust. | 7 | 11 | 980 | 194.455 |

| CARGO | | DEPENDENCIA | ASIGNACION |
|---|---|---|---|
| DESIGNACION | NUMERO | | |
| Calderero Calificado | (FR) | Div. Combustibles | $ 1413-8 |

| FECHA NACIMIENTO | | | NACIONALIDAD | FECHA DE INGRESO | | | DOCUMENTOS |
|---|---|---|---|---|---|---|---|
| 20 | 7 | 931 | oriental | 24 | 3 | 952 | C.I. 01- 672.007<br>C.C. B.S.A. 5362 |

MOTIVOS: Por vencimiento de los plazos dispuestos en el artículo 5o. del Decreto Constitucional No. 7.

OBSERVACIONES:

De acuerdo a la facultad conferida en la Res. (D) No. 521/4/979.
No. Estructura: 0402909026
Domicilio: Grecia 4159

mco.

FIRMA
JUAN OMAR FRAU
JEFE
SEC. LEGAJOS

FIRMA
CARLOS ICASURIAGA
JEFE PERSONAL
DIV.RELAC.INDUSTRIALES

Form. 26.06.1.015

018190

75 (B)

Fecha de Obtención | Fuente | Antecedentes

2) Gacela 4159 (20/3/970)

- Instrucción: 5to año Primaria

05 Agosto 977 - Directorio - No se aut. a realizar curso sobre "Entrenamiento de Mandos Medios" y se comunica a Secret. Gral (Lista cursos hoja 10). -

10 Agosto 977 - Directorio - No se aut. a ser propuesto para desempeñar en forma provisoria las func. de "Capataz Calderería" (Gdo 15) vacante en la Unidad taller de Calderería de la Div. Combust. y se comunica a RR.II (265) - Exp. 177.634

07 Dic 978 Jef. Pol. Florida Oficio N° 1026/24/77 Formulario C (que inhabilita a la persona a desempeñar cargos en la Adm. Pública) a nombre del Sr BENCARDO, Jorge (JPM/749/C).

018190 76

Fecha
Obligación

21 Nov. 79 - Res(D) 1567/11/79 [illegible] Responsabilidad [illegible] Constitucional [illegible] y en [illegible] den al func. Corg. BEN CALO (Reg. 16.841) Caballero Calif. de D.C. por no habérsele sido concedido el certificado habilitante.
2º) La inclusión precedente tiene carácter de calificada.

MINISTERIO DE DEFENSA NACIONAL 018191-7

**S. I. D.**

Dep. 1 PE F1 Sec. 1

Sub - Secc. A/N

Ficha Nro. ..... Confec. 2.7.74

BEN ALFONSO (1) ó MORENO (3) José Carlos (2)

Apellidos Nombres

DOCUMENTOS: C/C. ..... Serie. ..... Nro. C/I. ..... Nro. ..... Dpto.

OTROS DOC. ..... Pasaporte ..... Lib. Enrol. ..... etc.

NACIMIENTO: ..... Fecha ..... Lugar

DOMICILIO: ..... Calle ..... Nro. ..... Teléf. ..... Ciudad o Localidad

PROFESION U OCUPACION: .....

LUGAR: ..... CARGO: .....

IDEOLOGIA POLITICA: ..... CLASIFICACION: .....

DATOS COMPLEMENTARIOS: ..... Est. Civil ..... Cónyuge ..... Hijos

..... Otros familiares

[redacted]

018191

F2

| Fecha | Documentos | ANTECEDENTES A REGISTRAR |
|---|---|---|
| 6.12.73 P.D. 07.00 a 07.00 | 4194 | 15/04/73 Es acusado por Rodriguez Villar, Mario César de haber integrado el grupo de personas que obstaculizó el transito en la intersección de Grecia y Vigo habiendo sido programado por el "FER 68" del Liceo 11 "B" del Cerro.(DD) |
| 5.12.73 P.D. 07.00 a 07.00 | 4159 | 23/11/73 Por así haberlo dispuesto el Juez Militar de Instrucción de 3er. Turno fue internado en el Centro de Observación No.1 .- (DD) Indica (4) (2) |
| 20/VII/82 | Libro de la Subversión.- | Indica (3).- Pág.Nº765.-(LG) |
| | 11941 / 82 PAG. 543 | - POSEE ANTECEDENTES EN EL CO.NA.E - EVAL - A - 1 (CD) INDICA ( ) ( ) ( ) |
| 22.2.84 | 31852/83 Pág.1759 | -Detenido en relación conel atentado a la persona de Ana María LORENZO SOTO en la fachada de la finca donde habita.Eval:A-1.(KE) |

F1

**JUNTA DE COMANDANTES EN JEFE** 018192-5

Dep. VI Secc. I

Sub Secc. A/N

S. I. D.

Ficha Nº ..... Confec 16.X.79

BEN — Apellidos

LIDIA — Nombres

DOCUMENTOS: C/C ..... Serie ..... Nº ..... C/I. 605.791 Nº ..... Dpto.

OTROS DOC. ..... Pasaporte ..... Lib. Enrol. ..... etc.

NACIMIENTO: ..... Fecha ..... Lugar

DOMICILIO: Alameda Barros ..... Calle ..... Nº ..... Teléf. S. Pablo Ciudad o Localidad

PROFESION U OCUPACION: .....

LUGAR: EL DIA CARGO: Corresponsal Brasil

IDEOLOGIA POLITICA: ..... CLASIFICACION: .....

DATOS COMPLEMENTARIOS: ..... Cónyuge ..... Est. Civil ..... Hijos

..... Otros familiares

[redacted]

018192

F2

| Fecha | Documentos | ANTECEDENTES A REGISTRAR |
|---|---|---|
| Nov. 79<br>22/4/82 | DNII<br>o 14013 | No registra antecedentes<br>Indica datos filiatorios. - (FE) |

Imp. Nacional 716/

**SERVICIO DE INFORMACION DE DEFENSA**
**Dep. I**

018193-3

Sección F.1 Gral
Ficha N° [redacted]

Nombres y Apellidos: BEN Serafín

Fecha y Lugar Nac.: .....

Cred. Cív.: Serie ..... Nº ..... Ced. Identidad: .....

Otros documentos: .....
(Pasaporte - Libreta Enrolam. - etc.)

Domicilio: .....
(Ciudad o Localidad) (Calle) (Nº) (Teléf.)

Profesión: .....

Cargo y Lugar: Obrero de la carne

Ideol. Política: ..... Actuación: .....

Datos Complementarios: .....

Apreciación General: .....

.....

.....

Foto

Ficha confeccionada: Montevideo, noviembre 17 de 1947 [redacted]

FICHA COMPLEMENTARIA

| Documento | | 018193 ANTECEDENTES F2 |
|---|---|---|
| Fecha | Origen | |
| 17-XI-47 | Renovada | Según el diario El Popular, de fecha 24-IV-47 hizo uso de la palabra en un acto realizado por los obreros de la carne del Cerro.- |

Afiliado N° 2059

018193

Departamento Montevideo Seccional Cerro

Fecha de Ingreso 8-12-46

Nombre y Apellido Serafín Ben Calo

Nacionalidad _____ Cred. Civ. _____

Domicilio _____

Oficio _____

Lugar de Trabajo Tipográfica Inglesa

**SERVICIO DE INFORMACION DE DEFENSA**
Dep. 1

018194 Confeccionado el 15.11.72.

**VARIOS**

FOTO

Apellidos BENADERET

Nombres Dora

Fecha de Nacimiento

Lugar de Nacimiento

Est. Civil

Cred. Cívica Céd. Identidad

Otros Documentos

Ocupación

Padre

Madre

Domicilio Ciudad

Otros datos

[redacted]

CHIESA Hnos. Ltda. - 8.000 - 3/72

FICHA COMPLEMENTARIA

| DOCUMENTO Fecha | Origen 018194 | ANTECEDENTES |
|---|---|---|
| 1971. | Lista 9988 | Candidato como 2do.suplente del 23º.titular a la Cámara de Representantes,por el Dpto.de Montevideo,emb.lema "Frente del Pueblo".- (W). |

**JUNTA COMANDANTES EN JEFE**
**Dep. 1**

FICHA PROVISORIA

**018195-8**

F.1

Confeccionado el 14.8.76

**V A R I O S**

FOTO

Apellidos BENADERET ALBAGLI

Nombres Jaime

Fecha de Nacimiento 20/3/1946 - (1)

Lugar de Nacimiento

Est. Civil

Cred. Cívica AVA 9907 (2) Céd. Identidad 1.033.546-7 (3)

Otros Documentos

Ocupación Dr. Oftalmología en el Hosp. Vilardebó

Padre

Madre

Domicilio Sarmiento 2653 Apto. 801 (4) Ciudad

Otros datos

[redacted]

IMP. CHIESA Hnos. Ltda. 3.000 - 8 - 76

018195

F.2

FICHA COMPLEMENTARIA

| DOCUMENTO | | ANTECEDENTES |
|---|---|---|
| Fecha | Origen | |
| 1.9.75 | Doc. 1565 | Figura en una relación de funcionarios del Hospital Vilardebó como militante izquierdista.Ev.:C-3.-qq-. |
| 09/2/982 | D.11842 | Indica del (1) al (4). (MS) |
| 11/2/982 | -------- | Se contestó Memo. (A) Nº 229/982 para la C.N.E.F. (MS) |

018196-6

F.1

**JUNTA DE COMANDANTES EN JEFE**

S. I. D.

V A R I O S

Dep. I Secc. I

Sub Secc. XXX

Ficha Nº ..... Confec 5.6.81

BENADERET ISRAEL — Apellidos

Víctor Enrique — Nombres

DOCUMENTOS: C/C ..... Serie ..... Nº ..... C/I. 1.152.003 Nº ..... Dpto.

OTROS DOC. ..... Pasaporte ..... Lib. Enrol. ..... etc.

NACIMIENTO: 28 años (1979) Fecha ..... Oriental Lugar

DOMICILIO: Scocería 2725 Calle ..... Apto.103 Nº ..... Teléf. ..... Ciudad o Localidad

PROFESION U OCUPACION: Empleado de zapatería

LUGAR: ..... CARGO: .....

IDEOLOGIA POLITICA: ..... CLASIFICACION: .....

DATOS COMPLEMENTARIOS: Soltero Est. Civil ..... Cónyuge ..... Hijos .....

[redacted]miliares

018196 F-2

| Fecha | Documentos | ANTECEDENTES A REGISTRAR |
|---|---|---|
| 29.10.79<br>PD 263/79 | 1561 | -20.9.79.-En el día de ayer,registra su entrada como detenido en la DNII,procedente de la Secc.11ra.de Policía,en base a declaraciones de Yamandú Gilmar TOLEDO PORTILLO, quien fue detenido por pretender hurtar del Cementerio de los Ingleses,un candelabro de bronce,bajo el efecto de marihuana,suministrada por Albeniz Antonio MARTINEZ MATO, quien expresó que había viajado con el causante y Rodolfo Alejandro DEUTSCH,el 11 del cte. a Porto Alegre,regresando el día 14.<br>Al ser indagado al respecto,manifestó haber viajado,con el fin de adquirir ropas y telas para su local,ubicado en la Galería del Notariado,ignorando que MARTINEZ MATO,había comprado,en dicho país la droga,para posteriormente comercializarla.(TT) |
| 29.10.79<br>PD 264/79 | 1562 | -21.9.79.-Fue impuesto al Señor Juez Letrado de Instrucción de 1er.turno de su situación,disponiendo que recuperara su libertad.(TT) |

Imp. Nacional 44/79

F-1

**MINISTERIO DE DEFENSA NACIONAL**
**S. I. D.**

018197-4

Dep. I Secc. I
Sub - Secc. G
Ficha Nro.____ Confec. 6.11.'

BENADITTO (Apellidos) JOSE (Nombres)

DOCUMENTOS: C/C ____ (Serie) ____ (Nro.) C/I ____ (Nro.) ____ (Dpto.)

OTROS DOC. ____ (Pasaporte) (Lib. Enrol.) (etc.)

NACIMIENTO ____ (Fecha) (Lugar)

DOMICILIO: ____ (Calle) (Nro.) (Teléf.) (Ciudad o Localidad)

PROFESION U OCUPACION: Relojero

LUGAR: ____ CARGO: ____

IDEOLOGIA POLITICA ____ CLASIFICACION ____

DATOS COMPLEMENTARIOS ____ (Est. Civil) (Conyuge) (Hijos)

[redacted] (Otros familiares)

018197

| Fecha | Documentos | ANTECEDENTES A REGISTRAR |
|---|---|---|
| 20 9.11.67 | 40.-2 | Presidente de la Gremial de Relojeros en Salto.(EE) |

018198-2

F.1

JUNTA DE COMANDANTES EN JEFE

S. I. D.

Dep. I [redacted] Secc. I

A/N

Ficha Nro. ____ Confec. 23.3.83

BENAHARON ZYS — Apellidos

Ronen — Nombres

DOCUMENTOS: C/C ____ Serie ____ Nro. C/I. ____ Nro. ____ Dpto.

OTROS DOC. ____ Pasaporte ____ Lib. Enrol. ____ etc.

NACIMIENTO: 8.7.67 — Fecha; Tel Avid-Israel — Lugar

DOMICILIO: ____ Calle ____ Nro. ____ Teléf. ____ Ciudad o Localidad

PROFESION U OCUPACION: ____

LUGAR: ____ CARGO: ____

IDEOLOGIA POLITICA: ____ CLASIFICACION: ____

DATOS COMPLEMENTARIOS: Soltero — Est. Civil; Cónyuge [redacted] Hijos

Hijo de: Jwkert y Esther (Pasaporte Uruguayo Nº 036324)

Otros familiares

018198

F.2

| Fecha | Documentos | ANTECEDENTES A REGISTRAR |
|---|---|---|
| 23.3.83 | 24031/83 PAG-13 (SJ) | 4.1.83 - A través del Consulado Uruguayo en Estados Unidos solicita se le expida pasaporte.Eval:A-1 Form.7845 (00) |

**JUNTA DE COMANDANTES EN JEFE**

**S. I. D.**

**018199-0**

Dep. I Sec. I

Sub Secc. A/N

Ficha Nº ..... Confec. 13.1.82

F.1

BENNNT ..... Wird Noch .....
Apellidos Nombres

DOCUMENTOS: C/C ..... C/I. .....
Serie Nº Nº Dpto.

OTROS DOC. .....
Pasaporte Lib. Enrol. etc.

NACIMIENTO: .....
Fecha Lugar

DOMICILIO: .....
Calle Nº Teléf. Ciudad o Localidad

PROFESION U OCUPACION: Periodista

LUGAR: ..... CARGO: .....

IDEOLOGIA POLITICA: ..... CLASIFICACION: .....

DATOS COMPLEMENTARIOS: .....
Est. Civil Cónyuge Hijos

.....
Otros familiares

[redacted]

| Fecha | Documentos | 018199 ANTECEDENTES A REGISTRAR | F2 |
|---|---|---|---|
| 25.5.81 | 4176 | 1.12.80: Figura en la nómina de periodistas que han solicitado su acreditación para hacer la cobertura periodística de la Copa de Oro, como integrante de la Federación Alemana de Periodistas Deportivos,(Alemania Occidental).Eval.B-3.-(LA) | |

SERVICIO DE INFORMACION
DE DEFENSA
Dep. I

018200 -6

Sección "C
F1
Gremio
Ficha N[redacted]

Nombres y Apellidos: BENAPRES VACAREZZA Nelson Angel

Fecha y Lugar Nac.: 16/10/937 17secJud. Montevideo

Cred. Cív.: Serie ..... Nº ..... Ced. Identidad: 993.843

Otros documentos: .....
(Pasaporte - Libreta Enrolam. - etc.)

Domicilio: Montevideo,Marcos Salcedo 5364
(Ciudad o Localidad) (Calle) (Nº) (Teléf.)

Profesión: Operario de FUNSA

Cargo y Lugar: Organización Subversiva "O.P.R.33" (2)

Ideol. Política: anarquista Actuación: Dirigente de FUNSA

Datos Complementarios: Oriental,70 kde peso,Estatura 1.70,cutis morocho,casado,con Graciel Duadris,28 años,Hijos Nelson,Heber,Teresita Beatriz,Mirtha René,-

Apreciación General: Hombre de Físico atlético,parece ser decidido,muestra inclinación al deporte,poseé solamente Instrucción Primaria,trabaja en la Sección calzados.-30-XII-65--19-21.-

Hijo de: José María y María Elida

Fecha confeccionada: 9--II-66 [redacted]

Foto

FICHA COMPLEMENTARIA

| Documento | | 018200 ANTECEDENTES F.2 |
|---|---|---|
| Fecha | Origen | |
| 11-XII-65 | 48/3 | Detenido con motivo de las Medidas de Prenta de Seguridad La detención fué llevada a cabo por personal policial de la 17a.Sección.- |
| 11/9/74 | D.2291 D.N.I.I. | -Colaborador como obrero de FUNSA, del R.O.E.(Resistencia obrero-estudiamtil).-Eval.C-2.-(H).- |

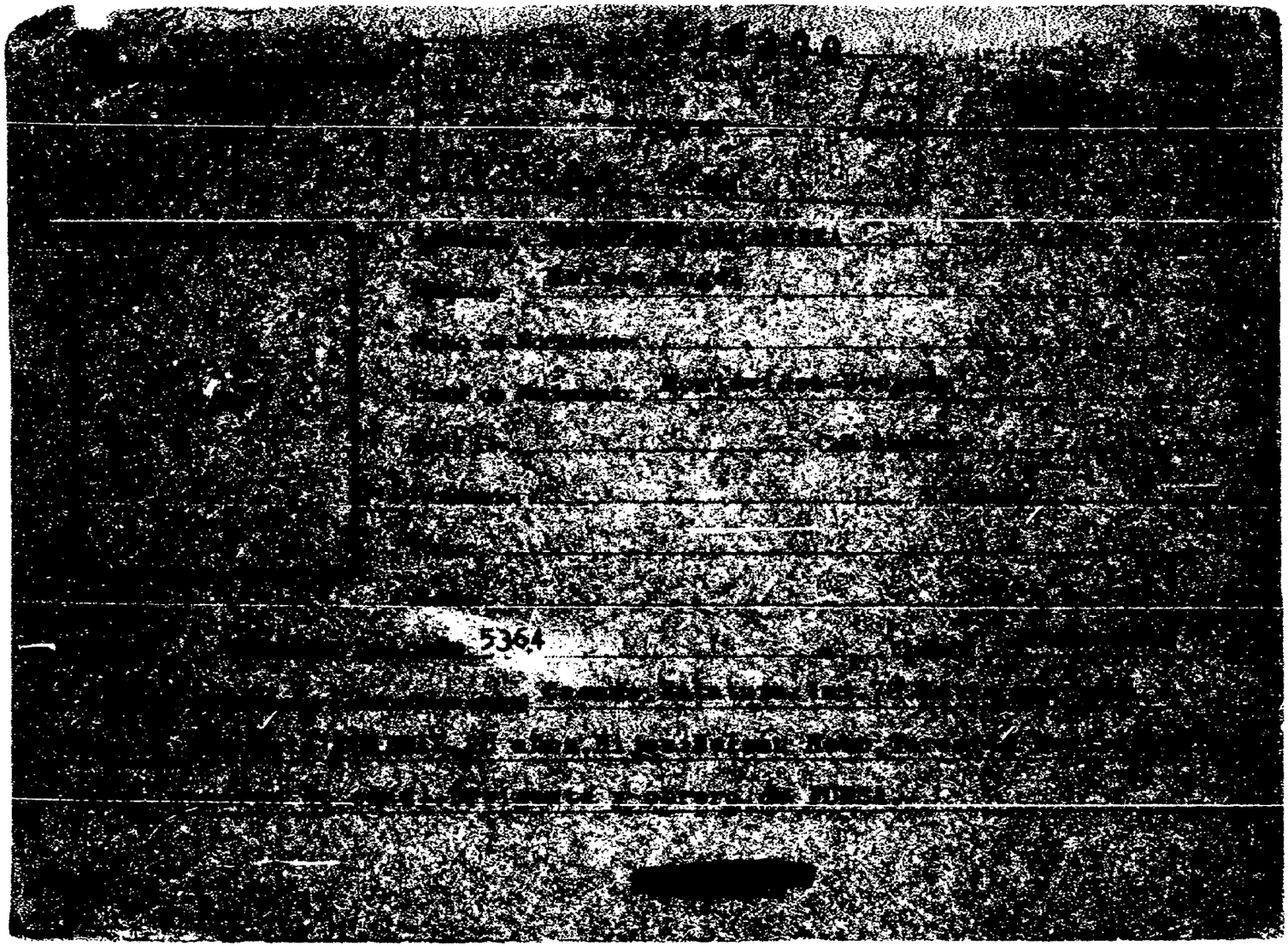
5364

FICHA COMPLEMENTARIA

| Documento | | | 018200 ANTECEDENTES |
|---|---|---|---|
| Nº | Fecha | Origen | |
| | 11-XII-965<br>21-I-965 | B48-D3<br>B-75-<br>D-2166. | -Detenido por violación del decreto de Medidas Prontas de Seguridad.La detención se realizó por parte de la Seccional 17a. |
| | 30-XII-65 | B19-D21 | -Es uno de los principales dirigentes gremiales del Sindicato de FUNSA.Entre sus documentos le fue encontrada una hoja de un folleto informativo comunista ruso.Demuestra gran interés y dedicación por el gremio.<br>Con fecha 12-XII-965 ingresó en calidad de detenido en el Reg'Gral.Pablo Galarza"de Caballería [illegible] |
| | 02/09/83 | D.29769<br>Leg.03,<br>68,86.- | -1971/1978.En información referente al "O.P.R.33"- obtenida por el Dpto.III/S.I.D., en [illegible] se establece: Integrante de la Organización Subversiva "O.P.R.33" ("Organización Popular Revolucionaria 33 Orientales"). EVAL.A-2 (F) Aporta (7).- FOHM.13.981.- |

MINISTERIO DE DEFENSA NACIONAL
S. I. D.

018201-4

F1

Dep. I Secc. I
Sub - Secc. G
Ficha Nro.____ Confec. ____

BENAPRES VACAREZZA — Apellidos
WALTER — Nombres

DOCUMENTOS: C/C ____ Serie ____ Nro. C/I. ____ Nro. ____ Dpto.

OTROS DOC. ____ Pasaporte ____ Lib. Enrol. ____ etc.

NACIMIENTO: ____ Fecha ____ Lugar

DOMICILIO: Jaime Roldos y Pons 4136 — Calle — Nro. — Teléf. — Ciudad o Localidad

PROFESION U OCUPACION: ____

LUGAR: ____ CARGO: ____

IDEOLOGIA POLITICA: ____ CLASIFICACION: ____

DATOS COMPLEMENTARIOS: ____ Est. Civil ____ Conyuge ____ Hijos

[redacted] Otros familiares

018201 F.2

| Fecha | Documentos | ANTECEDENTES A REGISTRAR |
|---|---|---|
| 17.12.74 | 3209 | Figura en una relación de dirigentes gremiales de FUNSA. Evaluación A-2 (BB). |

F.1

# JUNTA DE COMANDANTES EN JEFE
S. I. D.

018202-2

Dep. I  Secc. I
Sub Secc. A/N
Ficha Nº ..... Confec. 19.6.82

BENAROS (Apellidos) León (Nombres)

DOCUMENTOS: C/C ..... (Serie / Nº) C/I. 2.644.653 (Nº / Dpto.)

OTROS DOC. 0.934.124.(ARG.) (Pasaporte / Lib. Enrol. / etc.)

NACIMIENTO: 6.2.915. (Fecha) Mercedes-San Luis (Lugar)

DOMICILIO: Talcahuano 1038-(en 1977) (Calle / Nº) ..... (Teléf.) Bs. Aires. (Ciudad o Localidad)

PROFESION U OCUPACION: Abogado.

LUGAR: ..... CARGO: .....

IDEOLOGIA POLITICA: ..... CLASIFICACION: .....

DATOS COMPLEMENTARIOS: ..... (Est. Civil / Cónyuge / Hijos)

..... (Otros familiares)

| Fecha | Documentos | 018202 ANTECEDENTES A REGISTRAR | Fz |
|---|---|---|---|
| 10.6.82. | 15802. | -Integrante de la Comisión Directiva de la ASOCIACION ARGENTINA DE CRITICOS DE ARTE.-Eval.A-1.<br>ANTECEDENTES:<br>AÑO 1953: Exoneradp del cargo de Oficial 1ro. por Decreto 9619 con prohibición reintegro en Administración Pública.<br>AÑO 1954: Secrêtario de Relaciones de la Comisión Directora del Sindicato de Escritores.<br>FEB-1955: Figura en documentación secuestrada a Gaspar MOR TILLARO(comunista,Director del periódico "Guatemala Libre".).<br>AÑO 1964: Hace uso de la palabra en homenaje a Alfonsina STORNI realizado en Mar del Plata al que asisten elementos comunistas.<br>AÑO 1965: Recibe correspondencia comunista.<br>AÑO 1966: "Casa de las Américas" (Cuba) le solicita sus libros para la biblioteca de esa entidad.<br>S/FECHA : Autor del Libro "Cultura Ciudadana" obligatorio en los colegios secundarios en época peronista. En el mismo se denigra a nuestros próceres.(TJ) | |

F1

**MINISTERIO DE DEFENSA NACIONAL**
**S. I. D.** 018203-0

Dep. I Secc. I
Sub - Secc. G 74
Ficha Nro.____ Confec. 28/I

BENARROYO — Apellidos
MONICA — Nombres

**DOCUMENTOS:** C/C.____ Serie ____ Nro. C/I.____ Nro. ____ Dpto.

**OTROS DOC.** ____ Pasaporte ____ Lib. Enrol. ____ etc.

**NACIMIENTO:** ____ Fecha ____ Lugar

**DOMICILIO:** ____ Calle ____ Nro. ____ Teléf. ____ Ciudad o Localidad

**PROFESION U OCUPACION:** Profesora int.

**LUGAR:** II.NN. **CARGO:** ____

**IDEOLOGIA POLITICA:** ____ **CLASIFICACION:** ____

**DATOS COMPLEMENTARIOS:** ____ Est. Civil ____ Conyuge ____ Hijos

[redacted]

018203 F2

| Fecha | Documentos | ANTECEDENTES A REGISTRAR |
|---|---|---|
| 11/3/72 | 6217 | Indica adelante.(RR) |
| 5.11.71 | D.4619 | Su nombre aparece en una lista de Profesores y maestros de los Institutos Normales, con la siguiente anotación "Recién llegada de Cuba". (Eval.A-6)(LL).- |

Dep. ...Mdeo. Sec. Univers Agrup. Humanidade 203

Fecha de Ingreso ..30.9.71 Cred. Civ. AXB 14130

Nombre MONIQUE BENAROYO PENCO
persa) Iraa)

Nacionalidad ciud.oriental Edad 37

Domicilio 21 de Set. 3097 y Benito Blanco y Fco. Vidal

Oficio ...licenciado en filosofía

Lugar de trabajo Ins. Normal y Magist. e Telegrafo Italcable

Quienes lo presentan Raquel Ortiz

.....Gualberto Trelles

---

BENA ROYO Afiliado Nº 63198 F

Dep. Mdeo. Sec. 18y24 Agrup. P.Carrete 018203

Fecha de Ingreso 30.11.71 Cred. Civ. AXB 14130

Nombre MONIQUE BENA ROYO PENCO

Nacionalidad oriental Edad 19.4.33

Domicilio 21 de Setiembre 3097 Fco. Vidal

Oficio facultad de humanidades

Lugar de trabajo

Quienes lo presentan

Elena Bazzano

---

BENAROYO Afiliado Nº 61906 F

Dep. Mdeo. Sec. Ensañan Agrup. Prof.Secund 018203

Fecha de Ingreso 31.10.71 Cred. Civ. AXB 14130

Nombre MONICA BENAROYO PENCO

Nacionalidad ciudadagal. urug Edad 35

Domicilio 21 de Setiembre 3097 Benito Blanco y Fco.Vidal

Oficio profesor de filosofia

Normal y Magist.

SERVICIO DE INFORMACION
DE DEFENSA
Dep. 1

018203

Confeccionado el 4 de abril de 1974

VARIOS

FOTO

Apellidos BENARROYO

Nombres Mónica

Fecha de Nacimiento

Lugar de Nacimiento

Est. Civil

Cred. Cívica — Céd. Identidad

Otros Documentos

Ocupación Docente

Padre

Madre

Domicilio — Ciudad

Otros datos

# FICHA COMPLEMENTARIA

| DOCUMENTO | | 018203 ANTECEDENTES |
|---|---|---|
| FECHA | ORIGEN | |
| 11/3/1972.- | D-4619 | Su nombre aparece en una lista de Profesores y Maestros de los Institutos Normales, con la siguiente anotación:"Interina.-Recien venida de Cuba".- Dicha lista señala primordialmente la infiltración izquierdista dentro de los Institutos Normales.-(PP |

Fecha de confeccionado 22/5/972

018204 -8

**MINISTERIO DE DEFENSA NACIONAL**
**S. I. D.**

Dep. I Secc. I

[redacted]

Ficha Nro. ..... Confec. .....

BENAS CANESSA
Eddy Jorge
Req. Nº 961

BENAS CANESSA (Apellidos) Eddy Jorge (Nombres)

DOCUMENTOS: C/C. OEZ 3250 (1) (Serie, Nro.) C/I. 715.504 (2) (Nro., Dpto.)

OTROS DOC. ..... (Pasaporte, Lib. Enrol., etc.)

NACIMIENTO: 3/X/36 (3) (Fecha, Lugar)

DOMICILIO: José Prat 5419 (4) (Calle, Nro., Teléf.) Nico

PROFESION U OCUPACION: Tornero / Ex-funcionario de la J.P.M. hasta e
Mecanico Tornero (6)

LUGAR: ..... CARGO: .....

IDEOLOGIA POLITICA: ..... CLASIFICACION: M.L.N. (7)

DATOS COMPLEMENTARIOS: ..... (Est. Civil, Conyuge, Hijos)

Estatura 1m80, complexión fuerte. (5)

[redacted] familiares

| Fecha | Documentos | 018204 ANTECEDENTES A REGISTRAR F 2 |
|---|---|---|
| 3/5/972<br>18/4/972 | D-917<br>D-898 | Esta persona ante la Comisaría de la 12a Secc. de Florida, solicitó el Título de la habilitación y tendencia de armas, el cual fue negado por sus actividades de izquierda y presuntamente subversivas. El 18/11/71 obtuvo, mediante el trámite de una Armería en la calle Florida (Posiblemente Armería "EL GAUCHO") el mencionado Título. BENAS se dedica a la fabricación de instrumentos de odontología para casas de Montevideo. Por su idiología y oficio este podría fabricar para la organización, instrumentos de cirugía. Cabe destacar que tiene un amigo en Montevideo, un tal Carlos VILLALBA, también de dudosas actividades. (NN) |
| 26/2/73 D.227 SUMI-RM4.- | | -ABDON LUIS GARCIA LA CRUZ, indica en sus declaraciones, que el mismo integraba otro grupo sedicioso que funcionaba en atlle y Ordóñez. Reclutado por CARLOS VILLALBA, recibiendo la línea política trasmitiéndola a otros integrantes del grupo.-(A) |
| 5/4/973<br>P.P.P.<br>14/1 a 21/2/73<br>Hja.3 Anex.No.2.(D) | D. 674<br>D-542 | -Es liberado el 15/2/973 del Reg. C.7. De acuerdo a lo dispuesto por el Juez Militar de Instrucción de 3er.Turno.-(J).-<br>-10/4/973.D.680.PEI RM4.-(J).- |
| 17.4.73<br>JPM PM | 755<br>Anexo 3 | Detenido en aplicación del Art.31 de la Const. de la Rép. que recuperó su liberta d.- (DD) |
| 12.3.73 | Doc.362<br>Com.Prsa. de<br>FF.CC No.764 | Fue puesto en libertad por orden de la Justicia Militar.- (OO) |
| 9/6/973 D.1225 RM4.- | | -Liberado bajo responsabilidad del Ejército.-(J).- |
| 26/2/73 D.227 SUMI.. | (A) | Entrega armas para que sean ocultas. Integrante de un Grupo de Autodefensa del P.Socialista.-(J) |

Afiliado Nº 10863 F3

Departamento Durazno Seccional Sarandí del Yi

Fecha de Ingreso 14-1-60 018204

Nombre y Apellido EDDY JORGE BENAS (26 años)

Nacionalidad uruguayo Cred. Civ.

Domicilio Giró-Sarandí del Yi

Oficio tornero mecánico

Lugar de Trabajo Angel Antonio Lacava

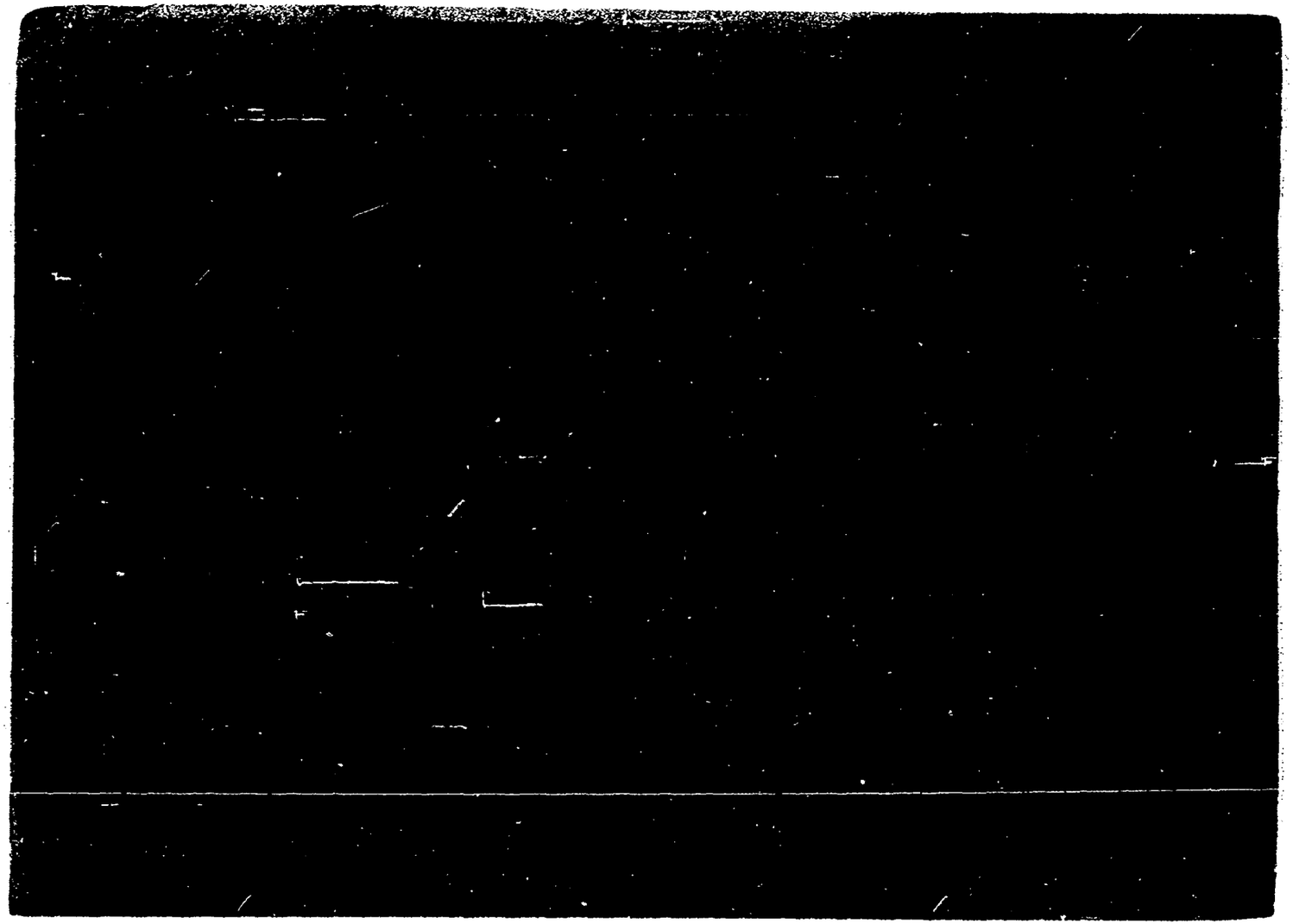

F1

018205-5

JUNTA DE COMANDANTES EN JEFE

S. I. D.

Dep. I Secc. I

Sub Secc. A/N

Ficha Nro. _____ Confec._____

| BENASSI de FRANCO | María Catalina |
|---|---|
| Apellidos | Nombres |

DOCUMENTOS: C/C ..... C/I. .....
Serie Nro. Nro. Dpto.

OTROS DOC. .....
Pasaporte Lib. Enrol. etc.

NACIMIENTO: .....
Fecha Lugar

DOMICILIO: .....
Calle Nro. Teléf. Ciudad o Localidad

PROFESION U OCUPACION: .....

LUGAR: ..... CARGO: .....

IDEOLOGIA POLITICA: ..... CLASIFICACION: .....

DATOS COMPLEMENTARIOS: .....
Est. Civil Cónyuge Hijos

[redacted]
Otros familiares

018205

f2

| Fecha | Documentos | ANTECEDENTES A REGISTRAR |
|---|---|---|
| 30.10.78 | Doc.1473 | -Se deja sin efecto la captura de dicha sediciosa argentina, la que se encontraba reqerido por trámite de Informe Nro.081/71 de la División Inteligencia e Investigaciones.- P.N.N. Eval: A-1 (M).- |

F.1

# MINISTERIO DE DEFENSA NACIONAL
## S. I. D.

018206-3

Dep. 1 Sec. 1
Sub-Secc. A/N
Ficha Nº____ Confec. 29-VI-74

BENASUS — Apellidos
Luis — Nombres

DOCUMENTOS: C/C.____ Serie ____ Nro. C/I.____ Nro. ____ Dpto.

OTROS DOC. ____ Pasaporte ____ Lib. Enrol. ____ etc.

NACIMIENTO: ____ Fecha ____ Lugar

DOMICILIO: ____ Calle ____ Nro. ____ Teléf. ____ Ciudad o Localidad

PROFESION U OCUPACION: Funcionario del Ministerio de Relaciones Exteriores.

LUGAR: ____ CARGO: ____

IDEOLOGIA POLITICA: ____ CLASIFICACION: ____

DATOS COMPLEMENTARIOS: ____ Est. Civil ____ Cónyuge ____ Hijos

[redacted]miliares

018206

F2

| Fecha | Documentos | ANTECEDENTES A REGISTRAR |
|---|---|---|
| 25-IV-74 | Doc.0866 | -Activista izquierdista.Fue aprobado internamente su nombramiento como Cónsul uruguayo en Santos.Actualmente se encuentra realizando el curso reglamentario previo a su destino.La elección fue realizada por el Ministro Juan Carlos Blanco y el Director de Secretaría General Tte.Cnel.(PAM) Raúl SAMPEDRO.Evaluación:B-2(A).- |

F.J

MINISTERIO DE DEFENSA NACIONAL
S. I. D.

018207-/

Dep. I 26.11.74 Secc. I
Sub - Secc. G
Ficha Nro.____ Confec.____

BENAUISE de VARELA (Apellidos) Ivone (Nombres)

DOCUMENTOS: C/C.____ (Serie / Nro.) C/I.____ (Nro. / Dpto.)

OTROS DOC.____ (Pasaporte / Lib. Enrol. / etc.)

NACIMIENTO:____ (Fecha / Lugar)

DOMICILIO: Bvard. Artigas 1645 (en 1971) (Calle / Nro.) Teléf. Dpto. MONTEVIDEO (Ciudad o Localidad)

PROFESION U OCUPACION:____

LUGAR:____ CARGO:____

IDEOLOGIA POLITICA:____ CLASIFICACION:____

DATOS COMPLEMENTARIOS: CASADO (Est. Civil) Alberto VARELA FEIJOO (Conyuge / Hijos)

[redacted] (Otros Familiares)

018207 F2

| Fecha | Documentos | ANTECEDENTES A REGISTRAR |
|---|---|---|
| 29.11.73 | D.4053 | Viajó junto a Alberto VARELA FEIJOO, por vía K.L.M. desde Lisboa-Portugal, el 3.8.68.-<br>Evaluación A-1.-(I).- |

F1

**JUNTA DE COMANDANTES EN JEFE** 018208-9

S. I. D.

Dep. I Secc. I

Sub Secc. A/N

Ficha Nº ..... Confec. .....

BENAVENTE BARBOZA — Apellidos

BECQUER — Nombres

DOCUMENTOS: C/C DBB. 1504 — Serie — Nº — C/I. 11.653. (San José). — Nº — Dpto.

OTROS DOC. ..... — Pasaporte — Lib. Enrol. — etc.

NACIMIENTO: 21.4.922. — Fecha — Paysandú. — Lugar

DOMICILIO: Avda. Uruguay Nº 1327 Apto.301. — Calle — Nº — Teléf. — Ciudad o Localidad

PROFESION U OCUPACION: Jefe de Laboratorio de Análisis Clínicos.

LUGAR: Adm. Nal. de Puertos. CARGO: .....

IDEOLOGIA POLITICA: ..... CLASIFICACION: .....

DATOS COMPLEMENTARIOS: Casado. — Est. Civil — Cónyuge — Hijos

Otros familiares [redacted]

018208 F2

| Fecha | Documentos | ANTECEDENTES A REGISTRAR |
|---|---|---|
| | D.N.I.I. | - Según Diligenciado Nº63/976 del Departamento Nº6 de la D.N.I.I., se inspeccionó su domicilio en su presencia, siendo de resultado negativo. También se inspeccionó el apartamento de su propiedad sito en Mercedes Nº1279 Apto 1 14, lugar donse se reúne para estudiar sus exámenes de pediatría con el Sr. Herman LAPIZ, anestesista del Hospital Militar Central, siendo también de resultado negativo. La inspección se llevo a cabo ante la información de que e en horas nocturnas, se trabajaba en dicho Apto., sin poderse especificar que trabajo se realizaba en el mismo.- Con fecha 9.10.978, solicitó C.H.C.P. Nº 690 en Secc.3ra. de Policía de Montevideo.- (SS)- |

Imp. Nacional 816/79

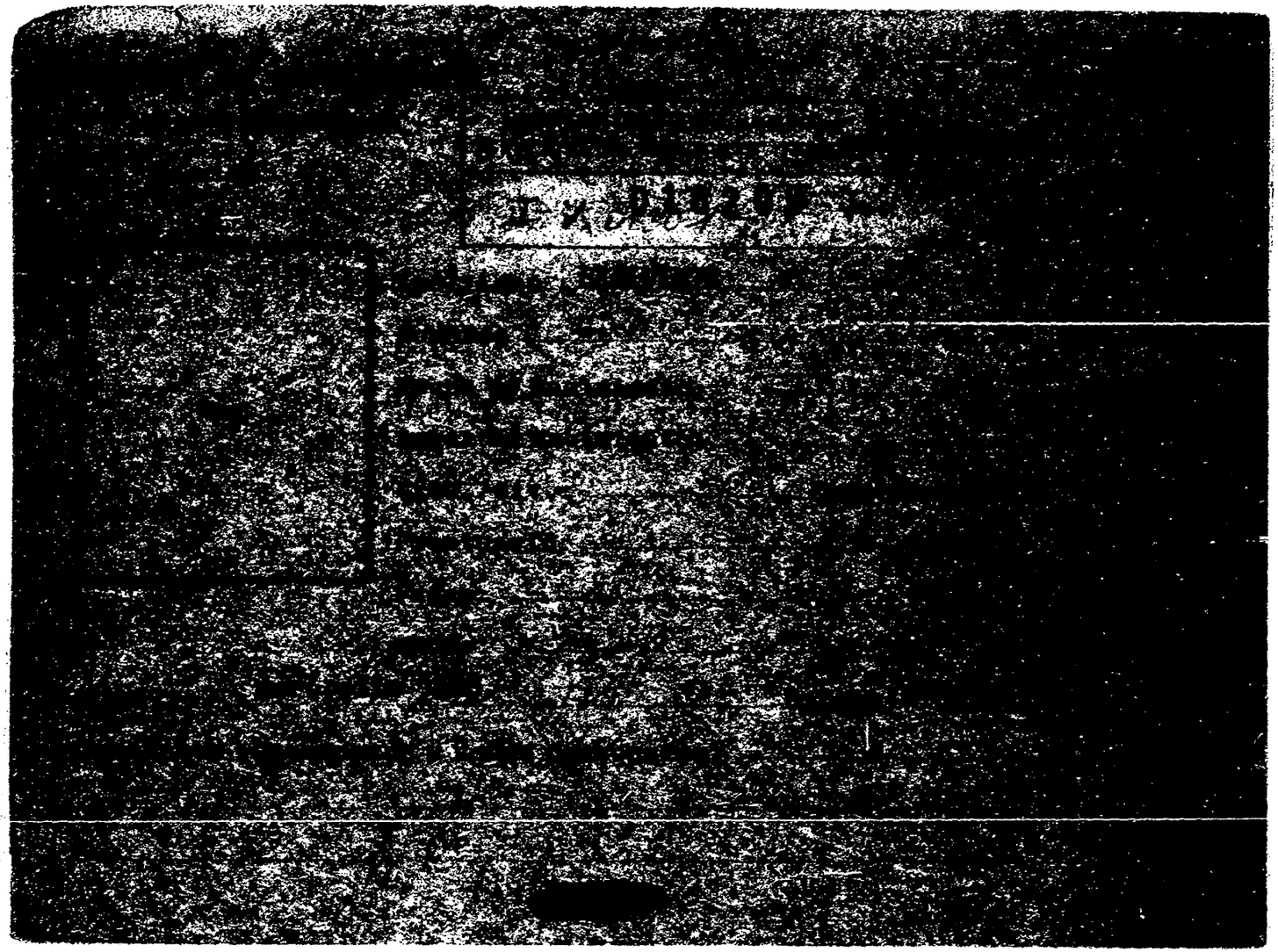

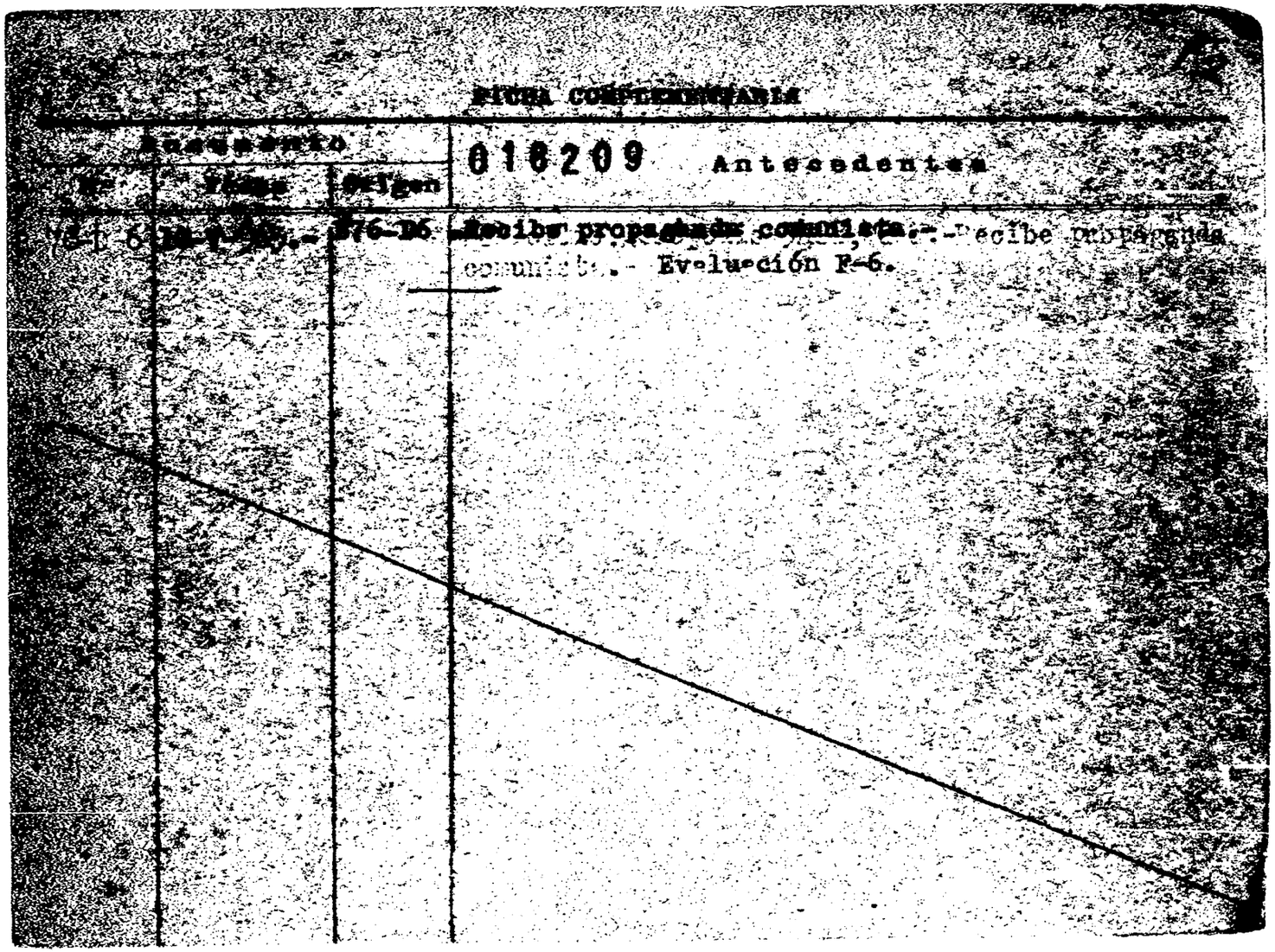

FICHA COMPLEMENTARIA

| Documento | | | 018209 Antecedentes |
|---|---|---|---|
| Nº | Fecha | Origen | |
| [illegible] 6 | [illegible] | 376-D6 | Recibe propaganda comunista.- Recibe propaganda comunista.- Evaluación F-6. |

Fo 1

JUNTA DE COMANDANTES EN JEFE
S. I. D.

0182105

Dep. I Secc. I
Sub Secc. A/N
Ficha Nro. ____ Corr. 7-7-78

BENAVENTE — Francisco Isabelino
Apellidos — Nombres

DOCUMENTOS: C/C M.A.A.29.561 C/I. ____
Serie Nro. Nro. Dpto.

OTROS DOC. ____
Pasaporte Lib. Enrol. etc.

NACIMIENTO: 7-12-34 ____
Fecha Lugar

DOMICILIO: Young ____
Calle Nro. Teléf. Ciudad o Localidad

PROFESION U OCUPACION: Mecánico

LUGAR: ____ CARGO: ____

IDEOLOGIA POLITICA: ____ CLASIFICACION: ____

DATOS COMPLEMENTARIOS: ____
Est. Civil Cónyuge Hijos

[redacted]
Otros familiares

018210

Fo2

| Fecha | Documentos | ANTECEDENTES A REGISTRAR |
|---|---|---|
| 26-5-76 | D.0723 | Afiliado al Partido Comunista con el Nro. 59.419, fecha ingreso: 30-9-71, presentado por: Juan C. KRAMARENKO y Néstor OJEDA, seccional: (14 de Agosto).- Eval: B-1 (M).- |

BENAVENTE Afiliado Nº 59419.

018210

Dep. Soriano Sec. Mercedes Agrup. 14 Agosto F3

Fecha de Ingreso 30.9.71 Cred. Civ. [illegible] 29561

Nombre Francisco Isabelino Benavente M

Nacionalidad oriental Edad 7.12.34

Domicilio Cosagrande T. Gomez y Lavalleja

Oficio mecanico

Lugar de trabajo

Quienes lo presentan

SERVICIO DE INFORMACION
DE DEFENSA
Dep. 1

018211-3 Confeccionado el [redacted]

VARIOS

FOTO

Apellidos BENAVENTE de PINTALUBA

Nombres Marianela

Fecha de Nacimiento

Lugar de Nacimiento

Est. Civil

Cred. Cívica Céd. Identidad 13.170 San José

Otros Documentos

Ocupación Profesor de la Escuela Industrial de San José

Padre

Madre

Domicilio Ciudad

Otros datos Adherente al Frente Amplio.

[redacted]

CHIESA Hnos. Ltda. - 8.000 - 3 - 72

FICHA COMPLEMENTARIA

F-2

| DOCUMENTO | | 018211 ANTECEDENTES |
|---|---|---|
| Fecha | Origen | |
| 21.6.72. | Doc. 1779. | Figura en una relación de profesores activistas del Frente Amplio, de la Escuela [illegible] de San José (M.). EVALUACION A-6. |

**SERVICIO DE INFORMACION DE DEFENSA**
**Dep. I**

018212 /1

Sección F1 Gre
Ficha Nº [redacted]0

Nombres y Apellidos: BENAVENTE Martín Luis

Fecha y Lugar Nac.: .....

Cred. Cív.: Serie ..... Nº ..... Ced. Identidad: .....

Otros documentos: .....
(Pasaporte - Libreta Enrolam. - etc.)

Domicilio: .....
(Ciudad o Localidad) (Calle) (Nº) (Teléf.)

Foto

Profesión: .....

Cargo y Lugar: Obrero Portuario

Ideol. Política: ..... Actuación: .....

Datos Complementarios: .....

Apreciación General: .....

.....

.....

Ficha confeccionada: Montevideo, junio 21 de 1952 [redacted]

FICHA COMPLEMENTARIA

| Documento | | 018212 ANTECEDENTES |
|---|---|---|
| Fecha | Origen | |
| 20-VI-52 | Justicia | Es reporteado por este semanario sobre la situación de los obreros,portuarios.- |

Ficha confeccionada el 1º/8/74

018213-9 PE

## MINISTERIO DE DEFENSA NACIONAL
## S. I. D.

Sec. 1
Sub Secc. A/N
Ficha Nro. ..... Confec. ____

BENAVENTE AMOROS(2) . . Michel Anneres (1
Apellidos Nombres

DOCUMENTOS: C/C. ..... C/I. .....
Serie Nro. Nro. D

OTROS DOC. .....
Pasaporte Lib. Enrol.

NACIMIENTO: 14/3/55 Uruguay
Fecha Lugar

DOMICILIO: Berrutti 3434 de Cap. - Buenos Aires
Calle Nro. Telét.

PROFESION U OCUPACION: Estudiante

LUGAR: ..... CARGO: .....

IDEOLOGIA POLITICA: ..... CLASIFICACION: PVP (3)

DATOS COMPLEMENTARIOS: Soltera
Est. Civil Cónyuge Hijos

Hija de Walter y Zula AMOROS
Otros familiares

F2

| Fecha | Documentos | 018213 ANTECEDENTES A REGISTRAR |
|---|---|---|
| 8/6/74 | 1396 | Figura en una nómina de detenidos en el procedimiento de la calle Méjico 2936 en Bs.As,el 2/6/74-No tiene radicación-Ingresó el 10/4/74-(VV)Eval.A-2. **Posteriormente fue liberado.** |
| 7.4.77 | D.0300 | -Figura en una relación de ciudadanos que abandonaron al República Argentina,como refugiados al amparo del Comité Internacional para la Migración Europea(C.I.M.E.)entre el 26.12.1973 y el 27.2.77.- El causante viajó el día 18.6.76 con destino a Suecia.- Eval.A-1 (JJ) |
| 22.3.83 | 18347/82 | -Indica idem Doc.0300/77.Indica (1) y (2) EVAL:A-2 (Q) FORM:7947 |
| 13.4.83 | 25145/1293 | - 1971/1978:En información referente al P.V.P. obtenida por el depto.III/S.I.D. en éste período, el causante figura en la misma sin aportar otros datos.Indica 3.Eval A-2 (GG) FORM:8835. INDICA (3) |
| 23.2.84. | 31852/83 Pág.1753 | -Indica Idem.Doc. 1396.Eval:A-1. (KE) |

018214 -7

SERVICIO DE INFORMACION
DE DEFENSA

Reg. 1

Confeccionado el 3 de febrero de [illegible]

[illegible]

Apellidos BENAVENTE RIZZO

Nombres Óscar Milton

Fecha de Nacimiento

Lugar de Nacimiento

Est. Civil

Cred. Cívica Ced. Identidad [illegible]

Otros Documentos

Ocupación Ayudante Caja Nal. de Ahorros y Bonos

Padre

Madre

Domicilio Rivera 5236 Ciudad

Otros datos

[redacted]

FICHA COMPLEMENTARIA

| DOCUMENTO | | 018214 ANTECEDENTES |
|---|---|---|
| Fecha | Origen | |
| 9-VII-968 | 61(4)1 | -Movilizado con motivo de aplicarse el Decreto de Medidas Prontas de Seguridad, Internado en el Liceo Militar.- |

F.1

VARIOS

**JUNTA DE COMANDANTES EN JEFE**

Dep. I Secc. I

S. I. D. 018215-4

Sub Secc. A/N

Ficha Nº ..... Confec. 10.6.81

BRAVENTE RUOTA Raúl Gabriel
Apellidos Nombres

DOCUMENTOS: C/C ..... C/I. 1.774.935
Serie Nº Nº Dpto.

OTROS DOC. .....
Pasaporte Lib. Enrol. etc.

NACIMIENTO: 17 años (1981) oriental
Fecha Lugar

DOMICILIO: José Batlle y Ordoñez 1518
Calle Nº Teléf. Ciudad o Localidad

PROFESION U OCUPACION: .....

LUGAR: ..... CARGO: .....

IDEOLOGIA POLITICA: ..... CLASIFICACION: .....

DATOS COMPLEMENTARIOS: ..... soltero .....
Cónyuge Est. Civil Hijos

[redacted] miliares

018215 F.2

| Fecha | Documentos | ANTECEDENTES A REGISTRAR |
|---|---|---|
| 09.6.81<br>P.D. 06 a | D.4701<br>06 Nº158 | -07.6.81-El causante fue detenido por personal de la BN. cuando realizaba una recorrida de prevensión de Tráfico y Consumo de Estupefacientes.- Al controlar el interior del del Club "Rápido Sport", ubicado en la calle Cardal 3313 encontraron varias personas que presentaban síntomas de haber ingerido estimulantes entre los cuales se encontraba el mencionado, permaneciendo -éste en la misma situación a efectos de procederse a su interrogatorio.-(DD) |
| 8.6.81<br>P.D.159 | 4080 | -8.6.81-Fue puesto en libertad y entregado a sus padres por resolución del Juez Ldo.de Menores de 4to.Turno.(M).- |

Imp. Nacional 716/7

~~PRENSA~~

F1

**JUNTA DE COMANDANTES EN JEFE** 018216-2

S. I. D.

Dep. I Secc. I

Sub Secc. A/N

Ficha Nº ..... Confec. .....

14.JUL.1975

BENAVENTE — Apellidos

Ricardo — Nombres

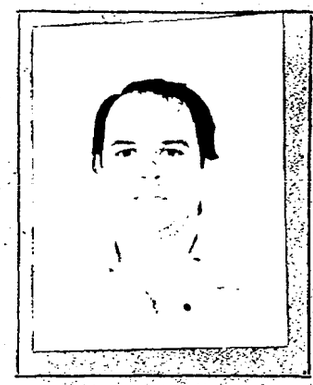

DOCUMENTOS: C/C BCA 60018 (1) — Serie / Nº

C/I. 1.311.348 (2) — Nº / Dpto.

OTROS DOC. ..... — Pasaporte / Lib. Enrol. / etc.

NACIMIENTO: 31/MAR/954 (3) — Fecha / Lugar

DOMICILIO: Lombardía 5861 (4) — Calle / Nº / Teléf. / Ciudad o Localidad

PROFESION U OCUPACION: Estudiante de Medicina

LUGAR: Fac. de Medicina (5) CARGO: Ayudante de Clase.Dpto.de Genética (6)

IDEOLOGIA POLITICA: Izquierdista CLASIFICACION: .....

DATOS COMPLEMENTARIOS: Soltero (7) — Cónyuge / Est. Civil / Hijos

..... — Otros familiares

018216 Fe

| Fecha | Documentos | ANTECEDENTES A REGISTRAR |
|---|---|---|
| 14/XI/74 | 2993 | - Por información está sindicado como izquierdista dentro de la Universidad. Se le ha visto conversar en grupos pequeños y citarse para reuniones. EVALUACION: F-G (E).- |
| 02.5.80 | D.2070 | - SE.PLA.CO.DI. solicitó por Nota N° 3112 aval para beca a Chile. SE APRUEBA por Memo. (A) N°1902/80 de fecha 04/DIC, 80. Indica (1) al (7).- (SM).- |

Imp. Nacional 716/79

VARIOS

F1

# JUNTA DE COMANDANTES EN JEFE

S. I. D.

018217-0

Dep. 1 Secc. 1

Sub Secc. [redacted]

Ficha Nº ..... Confec. 12/8/82

BENAVENTE MUSSINI — Apellidos

Ricardo Enrique — Nombres

DOCUMENTOS: C/C. BLB 9261 (Serie / Nº) C/I. 452.600 (Nº / Dpto.)

OTROS DOC. ..... (Pasaporte / Lib. Enrol. / etc.)

NACIMIENTO: 02/06/925 (Fecha / Lugar)

DOMICILIO: Calle No. 2 No. 5861 (Carrasco) (Calle / Nº / Teléf. / Ciudad o Localidad)

PROFESION U OCUPACION: Ingeniero Industrial

LUGAR: ANCAP CARGO: Jefe de la Secc. Capacitación

IDEOLOGIA POLITICA: ..... CLASIFICACION: .....

DATOS COMPLEMENTARIOS ..... (Est. Civil / Cónyuge / Hijos)

..... (Otros familiares)

[redacted]

| Fecha | Documentos | 018217 ANTECEDENTES A REGISTRAR F.2 |
|---|---|---|
| 6/6/75 | D.1040 | Según información de ANCAP: Año 1973:"Delegado del Claustro de la Facultad de Ingeniería por los Profesionales Comunistas. Es secundado en su Sección por los activistas CARLOS TORRES y JUAN CARLOS WERSTEIN. Capitán Retirado" 1968. Interventor de Graneros Oficiales"."1971. En comisión en el M.O.P.".<br>12/11/72. Frente-amplista, tiene a su cargo el Dpto. de Capacitación de ANCAP. Ingresó al Organismo en el año 1963 en el Dpto. de Combustibles, en 1965 pasa como Jefe del Taller Mecánico de la Teja. Poco tiempo después queda relevado de toda Jefatura por incompetencia profesional. Integró el Claustro en la Facultad de Ingeniería como Delegado de los Profesionales comunistas, no obstante su carac ter de Cap. (R) del Ejército. A raíz de la desinformación existente en 1968 es designado como interventor dde Graneros Oficiales, situación ésta que le permite atenuar su desprestigio profesional en ANCAP. En virtud de "estos Méritos", es designado en 1971 como Jefe del Dpto. de Capacitación, óptima posición para acceder en un futuro próximo a una Gerencia Divisional ó Gerencia General. La posición actual es inmejorable para una campaña lenta y efectiva de penetración izquierdista. Su equipo de trabajo está compues to por estudiantes de arquitectura, quienes pasaron de ser |

.../11/

| FECHA | DOCUMENTOS | BENAVENTE MUSSINI 018211 ANTECEDENTES A REGISTRAR RICARDO ENRIQUE F.3 |
|---|---|---|
| | 1699 | ///... ayudantes a Jefes de Sector. Entre ellos CARLOS TORRES y JUAN CARLOS WERSTEIN. EVAL. A - 1 (P)<br>1o./12/73. En la fecha fue Baja de ANCAP por renuncia.<br>Baja No. 563. EVAL. A - 1 (P) Form.No.01699.- |

# JUNTA DE COMANDANTES EN JEFE
## S. I. D.

018218-8

Dep. A. N. Secc. I
Sub. Secc. A/N

Ficha N.º ..... Confec. 8.5.82

VENAVENTE LIMA (Apellidos) ..... Roque (Nombres) .....

DOCUMENTOS: C/C ..... C/I. 1.542.444
Serie N.º N.º Dpto.

OTROS DOC. .....
Pasaporte Lib. Enrol. etc.

NACIMIENTO: .....
Fecha Lugar

DOMICILIO: .....
Calle N.º Teléf. Ciudad o Localidad

PROFESION U OCUPACION: .....

LUGAR: ..... CARGO: .....

IDEOLOGIA POLITICA: ..... CLASIFICACION: .....

DATOS COMPLEMENTARIOS: .....
Est.Civil Cónyuge Hijos

.....
Otros familiares

~~137100~~ [redacted]

| Fecha | Documentos | 018218 ANTECEDENTES A REGISTRAR FR |
|---|---|---|
| 19.02.79. | D.0274 | Afiliado al Partido Comunista con el No. 64.378, según material incautado por OCOA "Operación Morgan".- Eval.B-2.- (FE) (Form. No. 02581) |
| 13.5.82. | D.14818 | Fue presentado para su Afiliación por Walter DOMINGUEZ y Carlos VELAZQUEZ.- Eval.B-2.-(FE) (Form. No. 02582) |

B ENAVENTE Afiliado Nº 64378

Dep. Mdeo. Sec. L.Arco Agrup. 13

Fecha de Ingreso 15.5.72 Cred. Civ. 1.542.444 018218

Nombre ROQUE ENAVENTE LIMA

Nacionalidad oriental Edad 21.8.51

Domicilio Francisco Rodrigu 3120 ap.6
Luis A. Herrera y Tomas Gomensoro

Oficio albañil construccion

Lugar de trabajo Broghi 173329

Quienes lo presentan W. Domingue
Carlos Velazquez

018219-6

F.1

**JUNTA DE COMANDANTES EN JEFE**

**S. I. D.**

Dep. I Secc. I

Sub Secc. A/N

Ficha Nro. ____ Confec 23.3.83

BENAVENTE SCHILS de MENDOZA Teresa Marta

Apellidos Nombres

DOCUMENTOS: C/C ____ C/I. 62.158

Serie Nro. Nro. Dpto.

OTROS DOC. ____

Pasaporte Lib. Enrol. etc.

NACIMIENTO: ____

Fecha Lugar

DOMICILIO: ____

Calle Nro. Teléf. Ciudad o Localidad

PROFESION U OCUPACION: ____

LUGAR: ____ CARGO: ____

IDEOLOGIA POLITICA: ____ CLASIFICACION: ____

DATOS COMPLEMENTARIOS: ____

Est. Civil Cónyuge [redacted]

Otros familiares

018219

| Fecha | Documentos | ANTECEDENTES A REGISTRAR |
|---|---|---|
| 23.3.83 | 24737/83 (. . . .) | -Figura en relación de personas que solicitaron refugio en Brasil al amparo de ACNUR, fecha de salida 26.2.81.- Eval.: A-2.- Formulario No. 8018.- (MB) |

SERVICIO DE INTELIGENCIA
División I
(Seguridad)

MINISTERIO DE DEFENSA NACIONAL
SERVICIO DE INFORMACION DE DEFENSA
M / F
018220-4 [redacted]

Sección F1
Act. Ant. Nac.
Ficha N.º [redacted]

Nombres y Apellidos: BENAVIDES

Foto

Fecha de Nacimiento: .....

Lugar de Nacimiento: .....
(País - Ciudad o Localidad - etc.)

Cred. Civ.: Serie ..... N.º ..... Ced. Identidad: .....

Otros documentos: .....
(Pasaporte - Libreta Enrolam. - etc.)

Domicilio: .....
(Ciudad o Localidad) (Calle) (N.º) (Telef.)

Filiación
- Edad Aparente ..... Color del Cutis .....
- Color del Cabello ..... Estatura Aproximada .....
- Complexión ..... Aspecto Social .....
- Señas particulares .....

Ficha confeccionada en Montevideo el 6 de agosto de 1964.-

[redacted]

018220

ACTIVIDADES

(1) Laborales: Profesión ..... Lugar de trabajo .....

Cargo ..... Antigüedad .....

Otras Actividades .....

(2) Políticas: Ideología ..... Actuación .....

Antecedentes Arribó a Cuba en diciembre de 1962.- 30/IV/964 B-76-D-106

Antecedentes familiares .....

(3) Sociales: Estado Civil ..... Religión ..... Figuración .....

Grado Instrucción ..... Lugares que frecuenta .....

(4) Económicas: Situación ..... Capital aprox. ..... Vehículo ..... marca y N.o

Otros datos .....

Datos Complementarios .....

Apreciación Personal Gral. .....

F-1

**JUNTA DE COMANDANTES EN JEFE**

**S. I. D.**

018221-2

Dep. I Secc. I

Sub Secc. A/N

Ficha Nº ..... Confec 21/5/81

BEN BENTIVOGLIO(1) — Mabel

Apellidos — Nombres

DOCUMENTOS: C/C BNB 22.384 C/I. 849.981(2)

Serie — Nº — Nº — Dpto.

OTROS DOC. .....

Pasaporte — Lib. Enrol. — etc.

NACIMIENTO: 23/5/39-Mdeo.(3)

Fecha — Lugar

DOMICILIO: Cap. Osorio 3930 entre Cnc. Castro y A.Medina

Misiones 1536 Ap.Nº 302 Block A(4)

Teléf. — Ciudad o Localidad

PROFESION U OCUPACION: Empleada

LUGAR: Bnco Hipotecario(Agencia Central) CARGO: .....

IDEOLOGIA POLITICA: ..... CLASIFICACION: .....

DATOS COMPLEMENTARIOS: .....

Est. Civil — Cónyuge — Hijos

Padres: José María y María Amelia(5)

Otros familiares

[redacted]

| Fecha | Documentos | 018221 ANTECEDENTES A REGISTRAR |
|---|---|---|
| Año 197 | 001 | 22/8/68 - En la fecha ingresó al Partido Comunista con el No.33432.- EVALUACION B-2.- (VV) |
| 21/5/81 | --- | - Se contestó C.H.C.P. No. 2344/80 Permanencia Montevideo para Banco Hipotecario del Uruguay solicitada el 12/11/80 a nombre de BEN BENTIVOGLIO, Mabel.- (VV) |
| C.H.C.P.No. 4426/8 PERMANENCIA-MDEO. | | -4/9/81-Se contestó para PERMANENCIA en el Bco. Hipotecario del Uruguay.-Indica (1) al (5).- DATOS DE LA DNII: Según Acta No. 3053 tomada el XI/76 a Neber Luis CORRAL VAZQUEZ, se establece que en 1975 era contribuyente financiero del proscripto Partido Comunista (Operación Morgan).-(U) |
| 10.3.83 | 20492/82 | Habiendo solicitado C.H.C.P. el 17.11.80, se le otorgó Cat. "C" el 16.11.81.Eval.A.1.Form.6422(AE). |
| 9.2.84. | 8400728/004. | Habiendossolicitado CHCP el 12.3.81. se le otorgó Cat. "C" el 28.7.82.Eval.A.1.(AE). |

Imp. Nacional 716/79

Fo 1

SERVICIO DE INTELIGENCIA
División I
(Seguridad)

MINISTERIO DE DEFENSA NACIONAL M / F
SERVICIO DE INFORMACION DE DEFENSA
018222-0

Sección
Act. Ant, Nac.
Ficha N. [redacted]

Nombres y Apellidos: BENAVIDEZ, CORBO

Foto

Fecha de Nacimiento: .....

Lugar de Nacimiento: .....
(País - Ciudad o Localidad - etc.)

Cred. Civ.: Serie ..... N.º ..... Ced. Identidad: .....

Otros documentos: .....
(Pasaporte - Libreta Enrolam. - etc.)

Domicilio: .....
(Ciudad o Localidad) (Calle) (N.º) (Telef.)

Filiación
- Edad Aparente ..... Color del Cutis .....
- Color del Cabello ..... Estatura Aproximada .....
- Complexión ..... Aspecto Social .....
- Señas particulares .....

Ficha confeccionada en Montevideo el 19 de marzo de 1964.

[redacted]

018222

F.2

ACTIVIDADES

(1) Laborales: Profesión ..... Lugar de trabajo .....

Cargo ..... Antigüedad .....

Otras Actividades .....

.....

(2) Políticas: Ideología ..... Actuación .....

Antecedentes .....

Antecedentes familiares .....

(3) Sociales: Estado Civil ..... Religión ..... Figuración .....

Grado Instrucción ..... Lugares que frecuenta .....

(4) Económicas: Situación ..... Capital aprox. ..... Vehículo .....
marca y N.o

Otros datos .....

Datos Complementarios .....

Apreciación Personal Gral. .....

.....

.....

BENAVIDES, BORBO — FICHA COMPLEMENTARIA — F3

| Documento | | 018222 Antecedentes |
|---|---|---|
| Fecha | Origen | |
| 14-III-964 | B-72-D-12 | Usó de la palabra en un acto público organizado por el FIDEL en el dia de hoy, frente al No.3911 de la calle Juan B.Morelli, exhortando a los concurrentes a sistir al Mitin que se realizará el dia 17 en la Plaza Libertad.- |

**SERVICIO DE INFORMACION**
**DE DEFENSA**
**Dep. I**

F1 **Sección** [redacted]

**Ficha Nº** [redacted]

018223-8

Nombres y Apellidos: BENAVIDEZ Aida

Fecha y Lugar Nac.: .....

Cred. Civ.: Serie ..... Nº ..... Ced. Identidad: .....

Otros documentos: .....
(Pasaporte - Libreta Enrolam. - etc.)

Domicilio: .....
(Ciudad o Localidad) (Calle) (Nº) (Teléf.)

Profesión: .....

Cargo y Lugar: Usina No.2 de Conaprole

Ideol. Política: ..... Actuación: .....

Datos Complementarios: .....

Apreciación General: .....

.....

.....

Ficha confeccionada: 18-XII-1948 [redacted]

**Foto**

FICHA COMPLEMENTARIA

| Documento | | 018223 ANTECEDENTES | Fo2 |
|---|---|---|---|
| Fecha | Origen | | |

Ficha confeccionada el día 17/X/1973

# MINISTERIO DE DEFENSA NACIONAL

**S. I. D.**

Dep. 1 P Sec. 1

Sub - Secc. A/N

Ficha Nro. ..... Confec. .....

0 BENAVIDES (a)

018224 b

BENAVIDEZ DIAZ de BALADAN — Aida.-

Apellidos — Nombres

DOCUMENTOS: C/C. ..... Serie ..... Nro. C/I. 1.483.262 Nro. ..... Dpto.

OTROS DOC. ..... Pasaporte ..... Lib. Enrol. ..... etc.

NACIMIENTO: ..... Fecha ..... Lugar

DOMICILIO: ..... Calle ..... Nro. ..... Teléf. ..... Ciudad o Localidad

PROFESION U OCUPACION: .....

LUGAR: ..... CARGO: .....

IDEOLOGIA POLITICA: ..... CLASIFICACION: .....

DATOS COMPLEMENTARIOS: Casada — Est. Civil — Luis A. BALADAN SANTOS — Cónyuge — Hijos = María del Carmen, Nora Gladys, Gloria Ester, Carlos A.-

..... Otros familiares

[redacted]

018224

F2

| Fecha | Documentos | ANTECEDENTES A REGISTRAR |
|---|---|---|
| 0/X/1973 | D. 3317 | - Figura en una nómina de ciudadanos uruguayos que han realizado trámites de repatriación ante la Embajada Uruguaya en CHILE.- (C.C) |
| 30.10.73 | 3791 | Idem.Doc. anterior. El trámite lo realizó junto a sus hijos.- (DD) |
| 03.05.82 | D.14260/82 | -Abandonó CHILE mediante salvoconducto de cortesía con posterioridad al 11/10/973.<br>-EVALUACION A-2 (LA) (GM) .-Indica ( 1 ) ( ) |

**SERVICIO DE INFORMACION**
**DE DEFENSA**
Dep. 1

0182253

Confeccionado el 3.10.73.

FA

**VARIOS**

FOTO

Apellidos BENAVIDEZ

Nombres Alberto

Fecha de Nacimiento

Lugar de Nacimiento

Est. Civil

Cred. Civica Céd. Identidad

Otros Documentos

Ocupación

Padre

Madre

Domicilio Spencer 4412.Apto.2. Ciudad

Otros datos

# FICHA COMPLEMENTARIA

| DOCUMENTO | | 018225 ANTECEDENTES |
|---|---|---|
| FECHA | ORIGEN | |
| 18.3.72. | Doc. 365. | -Figura en una relación de personas que reciben correspondencia de Editorial "Grito de Asencio" y Rev."Para Todos".-(W) |
| | | **10.3.78.- Se hizo Memo (A) 483/978 para la Universidad.(SS)-** |
| Dic./79 | D. 2436/79 | -Por Nota Nº 2259/79 (memo.nº2335) se aprobó una solicitud de beca a nombre de la persona BENAVIDEZ SOSA, Alberto, no pudiéndose establecer si se trata de la persona que registra el antecedente anterior. (ZZ).- |
| 20.10.983 | . . . . | Se contestó en Memo(A) Nº 3050/82 11a. Parte para DINARP.- (MS) |
| **14.12.83** | **32590/20** | **30.1183-Se aprobó una solicitud de aval para usufructo de Misión al Exterior procedente de SEPLACODI a nombre de Alberto BENAVIDEZ SOSA, no pudiéndose establecer qie se trate del causante (C)** |

**SERVICIO DE INFORMACION DE DEFENSA**
Dep. I

018226-1

Fs 1

Confeccionado el 25/3/72

**VARIOS**

FOTO

Apellidos BENAVIDEZ

Nombres Alberto

Fecha de Nacimiento

Lugar de Nacimiento

Est. Civil

Cred. Cívica Céd. Identidad

Otros Documentos

Ocupación

Padre

Madre

Domicilio Ciudad

Otros datos

[redacted]

CHIESA Hnos. Ltda. - 8.600 - 3 - 72

# FICHA COMPLEMENTARIA

F2

| DOCUMENTO | | 018226 ANTECEDENTES |
|---|---|---|
| Fecha | Origen | |
| 1/2/78 | Doc_12 | Figura en una lista de integrantes de coordinadora (M) del F.M. dicho material fue incautado en el domicilio de la presunta sediciosa JUDITH SUTZ Waisman(X).<br>10.3.78.- Se hizo Memo (A)483/978 para la Universidad.-(SS)- |
| Dic./79 | D. 2436/79 | -Por Memo. N°2335/79 (Nota N°2259/79) se aprobó una solicitud de beca a nombre de la persona BENAVIDEZ SOSA, ALBERTO, no pudiéndose establecer si se trata de la persona qué registra el antecedente anterior.(ZZ) |
| 20.10.983 | . . . . . | Se contestó en Memo(A) N° 3050/82 11a. Parte para DINARP.- (MS) |
| 14.12.83 | D.32590/83 | 30.11.83- Se aprobó una solicitud de aval para sustento de Misión al Exterior, precedente de SEPLACODI a nombre de Alberto BENAVIDEZ SoSA, No pudiéndose establecer que se trate del causante.(C) |

F.1

**JUNTA DE COMANDANTES EN JEFE**

S. I. D. 018227-7 V°

Dep. I Secc. I

Sub Secc. XXX

Ficha Nº ..... Confec. 17.6.81

BENAVIDEZ (Apellidos) Alberto (Nombres)

DOCUMENTOS: C/C ..... (Serie / Nº) C/I. ..... (Nº / Dpto.)

OTROS DOC. ..... (Pasaporte / Lib. Enrol. / etc.)

NACIMIENTO: ..... (Fecha / Lugar)

DOMICILIO: Balneario Costa Azul (Canelones) (Calle / Nº / Téléf. / Ciudad o Localidad)

PROFESION U OCUPACION: .....

LUGAR: ..... CARGO: .....

IDEOLOGIA POLITICA: ..... CLASIFICACION: .....

DATOS COMPLEMENTARIOS: Casado (Est. Civil) Martha GOYECHE (Cónyuge) Martha Elizabeth (Hijos)

..... (Otros familiares)

[redacted]

018227 F2

| Fecha | Documentos | ANTECEDENTES A REGISTRAR |
|---|---|---|
| 30.10.79<br>PD 299/79 | 1596 | 25.10.79.-<br>Personal de la DNII solicitó a las autoridades de Canelones su citación, ya que se solicita la captura de su hija, a los efectos de ser interrogada como consecuencia de un hallazgo de un túnel, que tiene su entrada en la primera habitación de la finca de María Teótima BARRIOS de KOVACH, madre del esposo de su hija, ubicada en Ramón Ortiz 2923.(TT) |

Imp. Nacional 716/78

VARIOS

F.1

JUNTA DE COMANDANTES EN JEFE

S. I. D.

018228-7

Dep. I [redacted] Secc. I

Ficha No. ..... Confec. 28.683

BENAVIDEZ SOSA ..... Alberto .....
Apellidos Nombres

DOCUMENTOS: C/C. BVA 15703 ..... C/I. 742.807 Mdeo. ...
Serie No. No. Dpto.

OTROS DOC. .....
Pasaporte Lib. Enrol. etc.

NACIMIENTO: 3.12.36 Mdeo. .....
Fecha Lugar

DOMICILIO: Enrique Muñoz 871/402 Telef. 707133 (1983) .....
Calle No. Teléf. Ciudad o Localidad

PROFESIÓN U OCUPACIÓN: Ing. Agrimensor Profesor de Astronomía .....

LUGAR: Fac. de Ing. ..... CARGO: Profesor de Astronomía-Jefe del Dpto. deGeodesia del Inst. de Agrimensura

IDEOLOGÍA POLÍTICA: ..... CLASIFICACIÓN: .....

DATOS COMPLEMENTARIOS Casado .....
Est. Civil Cónyuge Hijos

..... [redacted]3 .....
Otros familiares

| FECHA | DOCUMENTOS | 018228 ANTECEDENTES A REGISTRAR |
|---|---|---|
| 28.6.83 | 27216/01 06 y 26 | 27.5.83-SE.PLA.CO.DI. por Nota N° 1170/83/D solicita aval para Beca a Ecuador, SE APRUEBA por Memo.(A) N° 1169/83 del 31.5.83.-(C) FORM 1129<br>Se deja constancia que se registra antecedentes en este Servicio a nombre de Alberto BENAVIDEZ, no pudiéndose establecer si le corresponden al causante,(C) |

VARIOS

25.06.82

F1

# JUNTA DE COMANDANTES EN JEFE

018229 -5

Dep. I Secc. 1

Sub Secc. A/N

Ficha Nº ..... Confec. .....

S. I. D.

BENAVIDEZ — Apellidos

Astul — Nombres

DOCUMENTOS: C/C. ..... Serie Nº C/I. ..... Nº Dpto.

OTROS DOC. ..... Pasaporte Lib. Enrol. etc.

NACIMIENTO: ..... Fecha Lugar

DOMICILIO: ..... Calle Nº Teléf. Ciudad o Localidad

PROFESION U OCUPACION: .....

LUGAR: ..... CARGO: .....

IDEOLOGIA POLITICA: ..... CLASIFICACION: .....

DATOS COMPLEMENTARIOS ..... Est. Civil Cónyuge Hijos

..... Otros familiares

[redacted]

| Fecha | Documentos | 018229 ANTECEDENTES A REGISTRAR |
|---|---|---|
| 09.06.82 | 15.766 | Suplente del Comité Ejecutivo del Movimiento Nacional "Nuevo Uruguay". Eval: A-1.- (VL) (GM) (LA) (M). |

SERVICIO DE INTELIGENCIA
División I
(Seguridad)

MINISTERIO DE DEFENSA NACIONAL
SERVICIO DE INFORMACION DE DEFENSA
M / F
018230 - 3

Sección A. F1
Act. Ant. Nac.
Ficha N.º [redacted]

Nombres y Apellidos: BENAVIDEZ DE GADOLA (1) o de YADULA, Blanca.-

Foto

Fecha de Nacimiento: .....

Lugar de Nacimiento: ..... (País - Ciudad o Localidad - etc.)

Ced. Civ.: Serie TAA N.º 28.572 Ced. Identidad: .....

Otros documentos: ..... (Pasaporte - Libreta Enrolam. - etc.)

Domicilio: Tacuarembó.- (Ciudad o Localidad) 25 de Mayo (Calle) 485.- (N.º) ..... (Telef.)

Filiación
- Edad Aparente ..... Color del Cutis .....
- Color del Cabello ..... Estatura Aproximada .....
- Complexión ..... Aspecto Social .....
- Señas particulares .....

Ficha confeccionada en Montevideo, el 5 de diciembre de 1963.-

[redacted]

018230 F2

ACTIVIDADES

(1) Laborales: Profesión Maestra. Lugar de trabajo

Cargo Antigüedad

Otras Actividades

(2) Políticas: Ideología Comunista.- Actuación

Antecedentes

Antecedentes familiares Dante GADOLA (esposo).-

(3) Sociales: Estado Civil Religión Figuración

Grado Instrucción Lugares que frecuenta

(4) Económicas: Situación Capital aprox. Vehículo marca y N.o

Otros datos 2do. Suplente del 1er. Titular del Fidel a la Junta Departamental, para las elecciones de noviembre de 1962.-

Datos Complementarios

Apreciación Personal Gral.

Benavides de Fs. 57

Afiliado N° 1265

018230

Departamento Tacuarembó Seccional

Fecha de Ingreso 26.8.60

CELIA

Nombre y Apellido Blanca Benavides de Iedola

43 años

Nacionalidad oren Cred. Civ. TA 20572

Domicilio 25 de Mayo 465

Oficio maestra

Lugar de Trabajo Esc Urbana nº 11

BENAVIDEZ DE GADOLA, Blanca **FICHA COMPLEMENTARIA**

| Documento | | 018230 Antecedentes |
|---|---|---|
| Fecha | Origen | |
| 1) 12-IX-951.- | Inf.J.Pol.de Paysandú.- | 1) Simpatizante encubierto del Partido Comunista en Paysandú.- |
| 2) 2-VII-963.- | Inf.Región Militar No.3.- B-21-D-19. | 2) Maestra de Escuela.- |
| 3) Año 1964. | B-73-(4)-D-1.- | 3) Sindicada comunista por la Jefatura de Policía de Tacuarembó. Maestra. Domiciliada en la calle 25 de Mayo 485.- |
| 18/XI/964.- | BM/60:IX/X.- | -Citado en página 19.- |
| 8/VI/1966 | B.51/D.2 | -Sindicada como comunista, integrando el FIDEL de Tacuarembó.- |
| (Datos adicionados de ficha repetida confeccionada en fecha: 4 de Junio/63) | | |
| 11/XI/1966 | B.75/D.630. | -Figura en un llamamiento a apoyar al "FRENTE IZQUIERDA DE LIBERACION" y a votar sus listas en las elecciones correspondientes al año en curso, llamamiento éste que es formulado por los trabajadores de la cultura de dicho Frente. Maestra. |
| 17/3/78 P.E.I. No.30/D/978 | Do.270 DE.I | Figura en relación de Docentes de Enseñanza Primaria afiliados al Partido Comunista. Afiliada con el No.12.659.-Eval.A-1. Indica (1).- (i). |

FICHA COMPLEMENTARIA

| Documento | | 018230 Antecedentes |
|---|---|---|
| Fécha | Origen | |
| 11941 / 82 | | -POSEE ANTECEDENTES EN EL CO.NA.E- |
| PAG. 544 | | EVAL - A - 1.(Cd) INDICA (1) ( ) ( ) |

Confeccionada el 20/3/78.-

I. C. I. 018230

Dpto. 1

Apellidos BENAVIDES de YADOIA

Nombres BLANCA

Documentos. MAESTRA- AFILIADA AL P.COMUNISTA con el No.12.659.

| Ant. Secc. | A | B | C | D | E | G | V |
|---|---|---|---|---|---|---|---|
| | ☐ | ☐ | ☐ | ☐ | ☐ | ☐ | ☐ |

Secreto

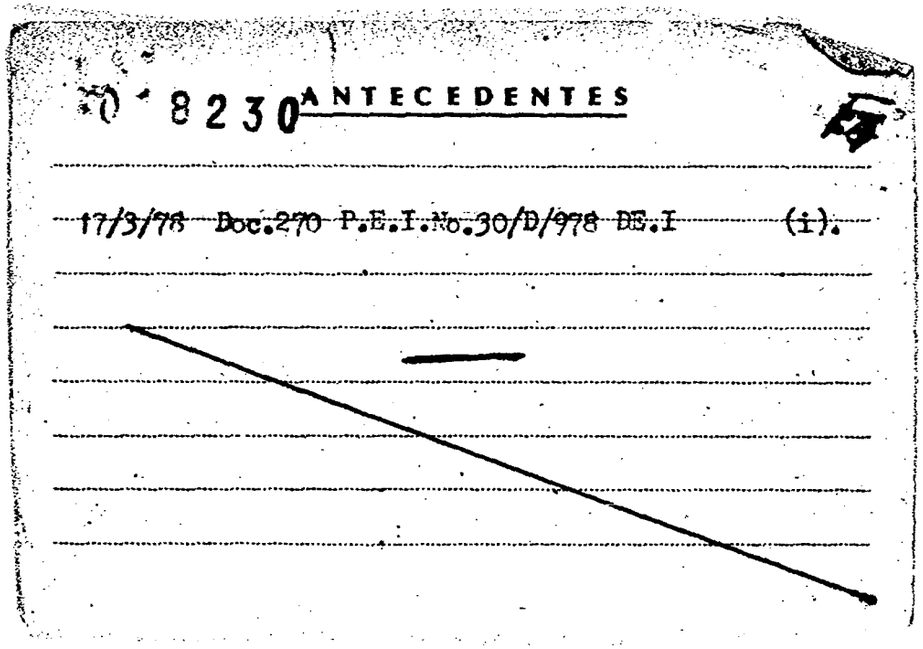
8230 ANTECEDENTES
17/3/78 Doc.270 P.E.I.No.30/D/978 DE.I (i).

Fo 1

**JUNTA DE COMANDANTES EN JEFE**
**S. I. D.**

0 1 8 2 3 1-1

14.06.82 Dep. 1 Secc. 1

Sub Secc. AAN

Ficha Nº ..... Confec. .....

BENAVIDEZ — Apellidos

Carlos — Nombres

DOCUMENTOS: C/C .... 2313 — Serie — Nº — C/I. ..... Nº — Dpto.

OTROS DOC. ..... Pasaporte — Lib. Enrol. — etc.

NACIMIENTO: ..... Fecha — Lugar

DOMICILIO: ..... Calle — Nº — Teléf. — Ciudad o Localidad

PROFESION U OCUPACION: Estudiante

LUGAR: ..... CARGO: .....

IDEOLOGIA POLITICA: ..... CLASIFICACION: .....

DATOS COMPLEMENTARIOS: ..... Est. Civil — Cónyuge — Hijos

..... Otros familiares

[redacted]8

| Fecha | Documentos | 018231 ANTECEDENTES A REGISTRAR |
|---|---|---|
| 02.06.81 | 15529/7<br>No.298 | -Firma una declaración en contra del proyecto de "Ley de Educación General" conjuntamente con otras personalidades vinculadas al quehacer de la cultura nacional.-EVALUACION A-1.-(LA) (GM). Indica ( ) ( ) ( ) .- FORM. Nº 01063 |

Ficha confeccionada el 6/VI/73

F1

E

# MINISTERIO DE DEFENSA NACIONAL

**S. I. D.** 018232-9

Dep. 1 Sec. 1

Sub - Se

Ficha Nro. Confec.

BENAVIDEZ DENIS (1) Carlos Alberto

Apellidos Nombres

DOCUMENTOS: C/C. Serie Nro. C/I. 886.172 Nro. (2) Dpto.

OTROS DOC. Pasaporte Lib. Enrol. etc.

NACIMIENTO: Fecha Lugar

DOMICILIO: Villagran 2398 y Timoteo Aparicio (3)

Calle Nro. Teléf. Ciudad o Localidad

PROFESION U OCUPACION:

LUGAR: TEM (4) CARGO:

IDEOLOGIA POLITICA: CLASIFICACION:

DATOS COMPLEMENTARIOS:

Est. Civil Cónyuge Hijos

Otros familiares

[redacted]

F2

| Fecha | Documentos | 018232 ANTECEDENTES A REGISTRAR |
|---|---|---|
| 6/VI/73 | 1209 | -Activistas de TEM.Linea Pro-tupa. Indica del ① al ④.-(D) |

MINISTERIO DE DEFENSA NACIONAL 018232
S. I. D.

3 SET. 1973

Dep. I Secc. I
Sub - Secc. G
Ficha Nro. ____ Confec. ____

BENAVIDES DENIS — Carlos A.
Apellidos — Nombres

DOCUMENTOS: C/C. ____ Serie ____ Nro. ____ C/I. 886.172 Nro. Mont. Dpto.

OTROS DOC. ____ Pasaporte ____ Lib. Enrol. ____ etc.

NACIMIENTO: ____ Fecha ____ Lugar

DOMICILIO: Spencer Calle 4412 Nro. Ap.2 Teléf. ____ Ciudad o Localidad

PROFESION U OCUPACION: Metalurgicos

LUGAR: Fca. T.E.M. CARGO: ____

IDEOLOGIA POLITICA: ____ CLASIFICACION: Agitador

DATOS COMPLEMENTARIOS: ____ Est. Civil ____ Conyuge ____ Hijos

____ Otros familiares

018232

| Fecha | Documentos | ANTECENDENTES A REGISTRAR |
|---|---|---|
| 28.8.73 | 2624 | Figura en una relación de agitadores de TBM.-(G) (Eval.F-6)(JL).- |

F1

MINISTERIO DE DEFENSA NACIONAL
S. I. D.

018233 ~7

Dep. 1 Sec. 1
Sub - Secc. A/N
Ficha Nro. ..... Confec 18/8.73

BENAVIDEZ ROCHA — Carlos Alberto(1)
Apellidos — Nombres

DOCUMENTOS: C/C. TAA 33.604 (3) — C/I. 22.110 Tacuarembó.
Serie Nro. Nro. Dpto

OTROS DOC. .....
Pasaporte Lib. Enrol. etc.

NACIMIENTO: 25 años (1974) — Uruguay
Fecha Lugar

DOMICILIO: Cuareim 1131 apto 5 (2) / Fernández Crespo 2160 / Calle B 5508 (6) — Montevideo.
Nro. Teléf. Ciudad o Localidad

PROFESION U OCUPACION: .....

LUGAR: ..... CARGO: .....

IDEOLOGIA POLITICA: Blanco(4) — CLASIFICACION: Izquierdista(5)

DATOS COMPLEMENTARIOS: Divorciado.
Est. Civil Cónyuge Hijos

Otros familiares

018233

F2

| Fecha | Documentos | ANTECEDENTES A REGISTRAR |
|---|---|---|
| 23/V/73 | D.1122 X | 1/IV/73 En la fecha actuó como solista en un acto de la UJC, realizado en la Plaza Sarandí de C. de Durazno. Dicho acto se denominó "Fiesta de la Canción Comprometida. (R) E.A.1 |
| 6/2/73 | "El Popular"- X | Participó en la parte artística del festival de arte que organizara el FA de Tacuarembó y que se llevó a cabo en San Gregorio de Polanco.-(H).- |
| 10-8-74. FD.07.00a | 1996 0700 X | 8-8-74-Al saberse buscado por ser uno de los autores de la canción " DEFENSA DEL CASTOR" se hizo presente en dependencias de la DNII- el que una vez indagado fue puesto en libertad (DD). |
| 27/3/73. | El Popular) X | - Participó en la parte artística en el homenaje a EL POPULAR realizado en la ciudad de Tacuarembó, organizada por destacadas personalidades del movimiento social y político de dicha ciudad.(Y). |
| 17.5.76 | Doc.0673 (Ev. A-2) X | - Principal promotor del sector izquierdista-ferreirista. Importante promotor del Festival "Ansina", siendo el mismo de corte izquierdista.- (W) |
| 27/7/76 | Doc.0957 | - Se deja sin efecto el impedimento de su salida del país.- Eval A-1 (P).- |

BENAVIDES CARLOS

F3

| FECHA | DOCUMENTOS | 018233 ANTECEDENTES A REGISTRAR |
|---|---|---|
| 27/9/77 | D. 0998 | -Se posee información de que conjuntamente con Eduardo DARNANCHAUS y el Grupo "LOS EDUARDOS" estarían realizando guitarreadas y peñas de carácter tendenciosos,Estos serían de tendencia izquierdista.Eval. B-2 (U).- |
| 13.1.78 | Doc.063 | - Figura en una relación de movimientos de altas y bajas de detenidos en el ámbito de la Armada.Por resolución Nº641/ 77 del Juez Militar de Ins,de 3er.Turno a cargo de 5to.Turno,se ha dispuesto la clausura de procedimientos al mencionado,quedando sin efecto su situación de "Libertad Emplazada".Estaba bajo control de la Prefectura Nacional Naval. (F.S.M.) (MM).- |
| 13.4.78 | D.0413 | - Figura en una nómina de interpretes que participaron en la Semana Criolla 78,llevada a cabo en la Rural del Prado entre el 19 al 26 de Marzo de 1978.- (S).- Indica(1) y (2).- Eval. A-1.- |
| 22.02.79 | Doc.0298 | -Según información obtenida por el Reg.Cab.y Mec. Nro.5 (Tacuarembó),se supo que el conjunto folklórico "LOS EDUARDOS" integrado por el causante DARNAUCHANS MIRALLES Eduardo y LABARNOIS ROCHA Carlos Alberto, los mismos se han desintegrado hace aproximadamente 3 años.<br>-Los mismos se encuentran radicados en Montevideo ignorándose su domicilio, pero se los ha visto a los 3 juntos por 18 de Julio.<br>-Se supo que el causante y DARNAUSCHANS estarían actuando en espectácu- |

| FECHA | DOCUMENTOS | 018233 ANTECEDENTES A REGISTRAR |
|---|---|---|
| | | los en la capital.<br>-El mismo registra los siguientes antecedentes en dicha Unidad:<br>Figura en una nómina de Izquierda que fuera incautada a la Secretaría de la U.J.C. de Tacuarembó, María del Carmen REBUFFO LATIESAS.-<br>EVALUACION : A - 1 INDICA: (3) (J).- |
| 16.6.81 | 4978 | -Figura como integrante del Grupo de Juan Carlos LOPEZ, del movimiento de "Canto Popular".(TJ).Eval: A-2.- Ind.(4) y (5).- |
| 15.09.81 | Doc. 7841 | "En artículo publicados por el diario "EL PAIS", se menciona al causante como participante en el recital de "CANTO MAYOR" a realizarse en el Palacio Peñarol, el 14 de diciembre/—, bajo la Coordinación de Luis GIMENEZ PEDRIN y la Conducción de Ignacio SUAREZ, el mismo es organizado por el grupo de viaje/81 del Instituto Italiano de Cultura.<br>"Principal promotor de "la nueva Jornada", cantor y autor. Muy promocionado en éstos últimos tiempos, grabó dos LP que no son nada brillantes pero la crítica "especializada" los coloca como los mejores del "Canto Popular" de 1975. Promotor importante del Festival de Ansina.<br>PRENSA (AN) |
| 22.6.83 | 27838/5 | 9.3.83 - En la fecha no se autoriza la realización de un Festival de Canto Popular con la proyección del audiovisual "Viva Saravia" organizado por la Juventud del Movimiento Por la Patria y Nacional de Rocha en la ciudad de Colonia, el que se realizaría el día 12 en la sala del cine Stella, y el que contaría con su actuación.<br>16.3.83 - En el Semanario "Democracia" se publica un ar- |

BENAVIDEZ ROCHA CARLOS MARIA

| FECHA | DOCUMENTOS | 018233 ANTECEDENTES A REGISTRAR F5 |
|---|---|---|
| | ///.. | tículo en el que a raíz de la prohibición del Festival mencionado anteriormente, se realiza una síntésis biográfica del causante, expresando finalmente que las autoridades argumentaron "Extravío del Expediente".-Eval:A-1 (CO)Form 11135 |
| 5.11.82. | 21933. | 16.10.82.Estuvo a cargo entre otros de la parte artística en una concentración que se llevara a cabo en el Cine "Melo" de esa ciudad, como culminación de una caravana de autos y motos organizada por la lista "GAG" del MOVIMIENTO NACIONAL DE ROCHA Y POR LA PATRIA.<br>Acabada la parte folklórica, se llevó a cabo la oratoria en la que hicieron uso de la palabra entre otros el Dr.Roberto LIZASUAIN y Héctor LORENZO RIOS, resaltando en todas la alocuciones, un continuo ataque hacia el actual proceso y las FF.AA.Eval.A.1.(Y).Form. 5224. |
| 3.5.83. | 26423/01 | "RADIO BERLIN" 26.4.83.En su audición de la fecha informa que el causante, sufrió la prohibición de actuar en las ciudades de Fray Bentos, Paysandú, Colonia, José Pedro Varela, Melo, Treinta y Tres y Tacuarembó.E de destacar que en Mdeo. está impedido de actuar desde hace 4 años y medios.Eval.B.2.(FE).Form.9753. |
| 18.5.83. | 26799/9 | Indica idem.Doc.anterior.(FE).Form.10173. |

| FECHA | DOCUMENTOS | 018233 ANTECEDENTES A REGISTRAR |
|---|---|---|
| 2.9.83 | 29306/74 | -"LA RAZON" del 6.4.83: publica un artículo de la Juventud Nacionalista de Colonia, en el mismo se menciona al causante con motivo de haberse programado un espectaculo de canto nacionalista para el 12.3.83 el cual no se llevo a cabo.- Eval.:A-1.- (MB) Form. 13961. |
| 13.9.83 | 789/80 pag.40 | -25.10.80-En la fecha actuó en un acto organizado por la Coordinadora Nacionalista de Salto del Partido Nacional, denominado "Viva Saravia".Eval:A-1(M).- |
| 23.2.84. | 31852/83 Pág.1735 | -Aporta información ya registrada en la ficha. Eval:A-1.(KE) Indica (6) |

FALLECIDO 018234-5 F:1

**NOMBRE** BENAVIDEZ LUZ, Carlos Aníbal

**EDAD**

**DIRECCION**

**C. C. o C. IDENTIDAD**

**ESTATURA, PESO, y CUTIS**

**PROFESION**

**OBSERVACIONES**

018234

Fs 3

## OBSERVACIONES

...CIO DE INTELIGENCIA
División I
(Seguridad)

MINISTERIO DE DEFENSA NACIONAL
SERVICIO DE INFORMACION DE DEFENSA
M/F
018235-2 [redacted]

Sección A. F4
Act. Ant. Nac.
Ficha [redacted]

Nombres y Apellidos: BENAVIDEZ ① ALIANO, Carlos Marcelino

Fecha de Nacimiento: 56 años (1974) ②

Lugar de Nacimiento: Uruguay ③
(País - Ciudad o Localidad - etc.)

Cred. Civ.: Serie TRA N.º 6749 (Ced. Identidad ④ 6.677 (Tbó.)

Otros documentos: .....
(Pasaporte - Libreta Enrolam. - etc.)

Foto

Domicilio: Depto. Tacuarembó (Ciudad o Localidad) F. Dorrego (Calle) s/n. (N.º) - Paso de los Toros. (Telef.)
Bvar. Artigas 316 ⑤ ⑥ Tacuarembó

Filiación
- Edad Aparente ..... Color del Cutis .....
- Color del Cabello ..... Estatura Aproximada .....
- Complexión ..... Aspecto Social .....
- Señas particulares .....

Ficha confeccionada en MONTEVIDEO el 28 de Marzo de 1963

[redacted]

018235

F2.

Profesor de I. Español (10)

ACTIVIDADES

(1) Laborales: Profesión Maestro Lugar de trabajo Liceo Tchá. (10)

Cargo ..... Antigüedad .....

Otras Actividades .....

(2) Políticas: Ideología COMUNISTA Actuación .....

Antecedentes .....

Antecedentes familiares .....

(3) Sociales: Estado Civil Casado (7) Religión ..... Figuración .....

Grado Instrucción ..... Lugares que frecuenta .....

(4) Económicas: Situación ..... Capital aprox. ..... Vehículo ..... marca y N.º

Otros datos .....

Datos Complementarios .....

Apreciación Personal Gral. .....

AVIDEZ — FICHA COMPLEMENTARIA Carlos Marcelino — B

018235

| Documento | | Antecedentes |
|---|---|---|
| Fecha | Origen | |
| 1)27.VIII.960 | Of.3/60 de la R.M.3 | 1)Director de la Escuela N°80 de Paso de los Toros.Militante comunista en esta localidad de Paso de los Toros. |
| 2)10.IX.960 | Of.4/60 de la R.M.3 | 2)Miembro del Comité de Defensa de la Revolución cubana de Paso de los Toros,de reciente constitución. Firmpo Manifiesto del FIDEL de Mil cien intelectuales. |
| 3)2-VII-963.- | -Inf.Región Militar No.3.- B-21-D-19 | 3) Dirigente del Fidel en Paso de los Toros.- |
| 18/XI/964 | BM/61:I/II._ | -Citado en página 14.(Departamento) |
| 10-V-965.- | B-76-D-6.- | -Domicilio:Tacuarembó,F.Dorrego s/n.-Recibe propaganda comunista.- |
| 15.VI.65 | B.76.D.36. | -Recibe correspondencia de la Unión Soviética, dirigida a:Francisco Dorrego S/N,Paso de Los Toros, Departamento de Tacuarembó. |
| 23-III-966. | 77/62. | -Figura en una relación de personas a las cuales se les sindican como poseedoras de Ideología Comunista en la localidad de Paso de los Toros.- En la misma se le dá como Maestro de Instrucción Primaria.- |
| 1972. Lista 2001. (PC) Tacuarembó.- | | -Figura como 2ª, suplente del 23ª; titular a la Junta Departamental de Tacuarembó, en las elecciones del año 1971.(MM) |

## FICHA COMPLEMENTARIA

| Documento | | 018235 Antecedentes |
|---|---|---|
| Fecha | Origen | |
| 10-8-74<br>PD. 07.00 a | 2007<br>07.00 | 7-8-74 -Detenido por personal de la J.P. de Tacuarembó por así haberlo solicitado la DNII -al ser indicado como uno de los autores de la canción denominada "Defensa del Cantor.- (DD) |
| 10-8-74<br>PD. 07.00 a | 1996<br>07.00 | 8-8-74 -Recuperó la libertad.- (DD) (A) (I) |
| 8.1.76 | 0001 | Afiliado al Partido Comunista el 04.08.61 con el Nº 15.865 (Microfilm incautado a Rodney ARISMENDI) Indica (8). Eval. B-2.(E).- |
| **17.3.78 PEI.** | **Doc.0270** | **Figura en relación de Docentes de Enseñanza Primaria afiliados al Partido Comunista.Afiliado con el Nº 15.865.-Eval.A-1.- (i).** |

Afiliado Nº 15865.-

Departamento Tacuarembó.- Seccional ~~Paso de los Toros.-~~ 018235

Fecha de Ingreso 4-8/61.- Tacuarembó.

Nombre y Apellido Carlos Marcelino Benavides

Nacionalidad Oriental.- Cred. Cív. TAA: 6759

EDAD: 43.-

Domicilio Francisco Dorrego.-

Oficio Maestro-Director Escuela Nº 60
Paso de los Toros.-

Lugar de Trabajo

Sindicato: F.U.del Magisterio.-

| FECHA | DOCUMENTOS | 018235 ANTECEDENTES A REGISTRAR |
|---|---|---|
| 25.05.82 | D. 15210 / 19 | Funcionario del CONAE que fue sumariado en aplicación del procedimiento disciplinario previsto en la Ordenanza No. 17. Destituído por R. I. No. 35/98/76, de 7/10/76.- Evaluación: A-1. Indica (Lo) (U) ( ) (VL) |

| | |
|---|---|
| 11941 / 82 | - POSEE ANTECEDENTES EN EL CO.NA.E - |
| PAG. 545 | EVAL - A - 1. (CO) INDICA ( ) ( ) ( ) |

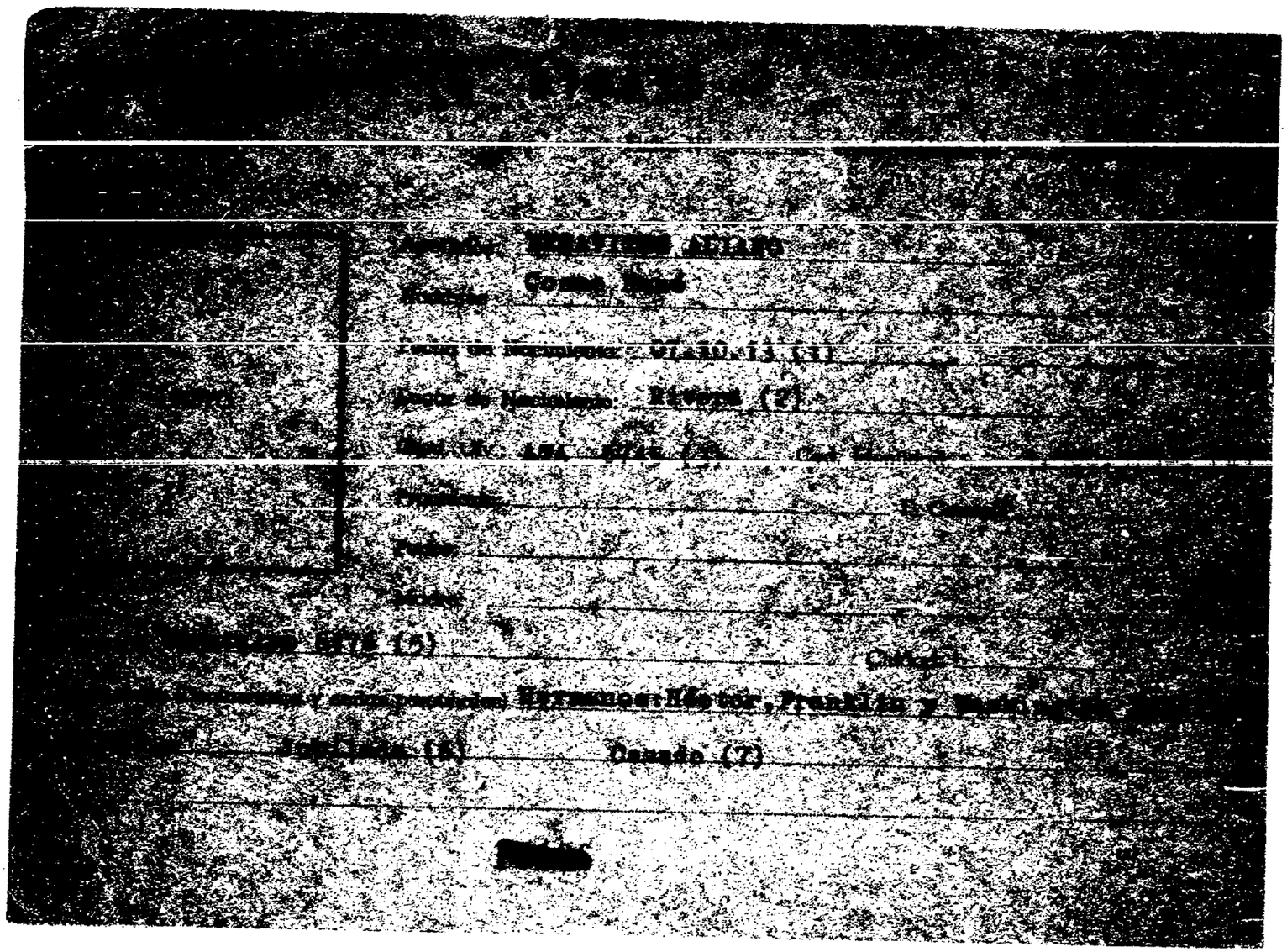

FICHA COMPLEMENTARIA

| Prontuario | | 018236 ANTECEDENTES |
|---|---|---|
| Fecha | Orden | |
| 20-VIII-[illegible] | [illegible] Reg.E.[illegible] | -Elemento portador de ideas [illegible] |
| [illegible]/82 | 10912 | Figura en el 85 lugar de la lista ACK del Partido [illegible] Agrupación "PONCHO BLANCO" Dpto. de [illegible] como candidato para integrar los Deliberantes [illegible] ales y Convenciones Nacionales en las Elecciones de los PP.PP. del 28 de Noviembre de 1982. [illegible] INDICA DEL ① AL ⑦.- |
| [illegible]/82 | | Por Oficio Nº 895/82 el S.I.D. comunica a la [illegible] que de acuerdo a las disposiciones vigentes [illegible] lecciones para que el causante integre la lista de [illegible] cia. (EX)(K) [illegible] N/10.- |

[redacted]

MINISTERIO DE DEFENSA NACIONAL M / F
SERVICIO DE INFORMACION DE DEFENSA

Ficha Nº 018237 confeccionada el 22-IV-1965

FOTO

Apellidos BENAVIDEZ

Nombres Cristina

Fecha de Nacimiento:

Lugar de Nacimiento:

Cred. Cív.: Ced. identidad:

Prontuario: F. Censal:

Padre:

Madre:

Domicilio: Ciudad:

Otros datos (Documentos y señas personales) Periodista del diario EPOCA

[redacted]

Form. 1

Fo 1

**MINISTERIO DE DEFENSA NACIONAL**
**S. I. D.**

018238-6

Dep. I Secc. I

Sub-Secc. A/N

Ficha Nro. ..... Confec. 13/V/71

n

BENAVIDEZ AIRES — Ermelinda (1)
Apellidos — Nombres

DOCUMENTOS: C/C. TFD 14.136 (4) C/I.
Serie — Nro. — Nro. — Dpto.

OTROS DOC. .....
Pasaporte — Lib. Enrol. — etc.

NACIMIENTO: 23 años (1969) (6) — Oriental (5)
Fecha — Lugar

DOMICILIO: Paso de los Toros.- (2) Gral. Artigas 379 Tacuarembó (7)
Calle — Nro. — Teléf. — Ciudad o Localidad

PROFESION U OCUPACION: Empleada de A.F.E. (3)

LUGAR: ..... CARGO: .....

IDEOLOGIA POLITICA: Comunista (8) CLASIFICACION: .....

DATOS COMPLEMENTARIOS: .....
Est. Civil — Conyuge — Hijos

[redacted]
Otros familiares

018238

F2

| Fecha | Documentos | ANTECEDENTES A REGISTRAR |
|---|---|---|
| 22/VIII/69. B.77.- D. 44.- | | Figura en una relacion de Izquierdistas de paso de los Tere. Indica. 1 al 3.- |
| 1972. Lista 2001. Tacuarembó | | Figura como 3ª, suplente del 22º, titular a la Junta Departamental de Tacuarembó, en las elecciones del año 1971.(MM) |
| 22/VIII/72. D.2690. | | Idem a B77.- D.44.- de 1969. (R) |
| 8.1.76 | 0001 | Afiliada al Partido Comunista el 20.01.69 con el Nº 36.747 (Microfilm incautado a Rodney ARISMENDI). Indica (4) al (8). Eval. B-2.(E).- |

J. C. J.

Dpto. 1

018238

13.8.76

F3

Apellidos BENAVIDES AYRES

Nombres Emelinda

Documentos Afil.PC.Nº36747

Ant, Secc: A B C D E G V

☒ ☐ ☐ ☐ ☐ ☐ ☐

Secreto

018238 **ANTECEDENTES**

Or.,23 años.-F.Ingr.:20.01.69.-CC. TFD 14136.

Emp.AFE.Oficinas.

Dom.:Gral.Artigas 379,TACUAREMBO.-

Doc.0001/8-I-76.-Eval.:B-2.-(U).-

...BS Afiliado N.o 018238

Departamento Tacuarembó Seccional Tacuarembó

Fecha de Ingre 20.1.69 Paso de los Toros Ferroviarios

Nombre y Apellido Emelinda Benavides Ayres

Nacionalidad oriental Ced. Civ. TTD-14156

Edad 23

Domicilio Gral. Artigas 379

Oficio

Lugar de Trabajo ~~AFE~~ -Oficina

**SERVICIO DE INFORMACION DE DEFENSA**

Dep. 1

018239-9

F.1

Confeccionado el 06 SET 1975

**V A R I O S**

FOTO

Apellidos BENAVIDEZ

Nombres Ernesto

Fecha de Nacimiento

Lugar de Nacimiento Uruguay

Est. Civil

Cred Cívica Céd. Identidad

Otros Documentos

Ocupación

Padre

Madre

Domicilio Ciudad

Otros datos

[redacted]

Imp. CHIESA Hnos. Ltda. 10.000 - 12 - 73

018239

F2

# FICHA COMPLEMENTARIA

| DOCUMENTO | | ANTECEDENTES |
|---|---|---|
| Fecha | Origen | |
| 9/1/75 | Doc.09 | -Viajó a Hungría en marzo de 1965.-Eval.B-2.-(H).- |

**SERVICIO DE INFORMACION DE DEFENSA**

Dep. 1

018240-2

Fs 1

Confeccionado el 06 SET 1975

V A R I O S

FOTO

Apellidos BENAVIDEZ

Nombres Francisco

Fecha de Nacimiento

Lugar de Nacimiento Uruguay

Est. Civil

Cred. Cívica Céd. Identidad

Otros Documentos

Ocupación

Padre

Madre

Domicilio Ciudad

Otros datos

[redacted]

Imp. CHIESA Hnos. Ltda. 10.000 - 12 - 73

018240

F2

FICHA COMPLEMENTARIA

| DOCUMENTO | | ANTECEDENTES |
|---|---|---|
| Fecha | Origen | |
| 9/1/75 | Doc.09 | -Viajó a Cuba en octubre de 1962.-Eval.B-2.-(H).- |

VARIOS

**JUNTA DE COMANDANTES EN JEFE** 0182410

**S. I. D.**

8.1.83 F.1

Dep. I Secc. I

Sub Sécc. A/N

Ficha Nº ..... Confec. .....

BENAVIDEZ — Franklin

Apellidos — Nombres

DOCUMENTOS: C/C. ..... Serie ..... Nº ..... C/I. ..... Nº ..... Dpto. .....

OTROS DOC. ..... Pasaporte ..... Lib. Enrol. ..... etc. .....

NACIMIENTO: ..... Fecha ..... Lugar .....

DOMICILIO: ..... Calle ..... Nº ..... Teléf. ..... Ciudad o Localidad .....

PROFESION U OCUPACION: Periodista

LUGAR: ..... CARGO: .....

IDEOLOGIA POLITICA: ..... CLASIFICACION: .....

DATOS COMPLEMENTARIOS ..... Est. Civil ..... Cónyuge ..... Hijos .....

..... Otros familiares .....

[redacted]

| Fecha | Documentos | 018241 ANTECEDENTES A REGISTRAR | F2 |
|---|---|---|---|
| 30.9.82 | D.20317 | 6.9.82: Asistió a una conferencia de prensa, que con motivo de la visita del Sr. Jorge PACHECO ARECO a los Comités Partidarios del Interior, se llevara a cabo en el domicilio de Máximo XAVIERn en la ciudad de Rivera.- Eval.B-2 (Y) FORM: No.5222.- | |

SERVICIO DE INTELIGENCIA
División I
(Seguridad)

MINISTERIO DE DEFENSA NACIONAL
SERVICIO DE INFORMACION DE DEFENSA
M / F
019242-0

Sección A
Act. Ant. Nac.
Ficha N [redacted]

Nombres y Apellidos: [redacted] ARevalo ALIANO Franklin Oscar

Fecha de Nacimiento: 38 años (1962) (1)

Lugar de Nacimiento: Ira.Sección de Tacuarembó
(País - Ciudad o Localidad - etc.)

Cred. Civ.: Serie TAA N.º 12126 Ced. Identidad: 55.011(1)

Otros documentos:
(Pasaporte - Libreta Enrolam. - etc.)

Domicilio: Rep. Argentina - Tacuarembó - Agraciada No. 805
(Ciudad o Localidad) (Calle) (N.º) (Telef.)
19 de Abril 1154-Bolívar. Rivera (2)

Filiación
- Edad Aparente ..... Color del Cutis .....
- Color del Cabello ..... Estatura Aproximada .....
- Complexión ..... Aspecto Social .....
- Señas particulares .....

Ficha confeccionada en MONTEVIDEO el 18 de Marzo de 1963

[redacted]

018242 INSPECTOR DE ZONA DPTO. RIVERA

ACTIVIDADES

(1) Laborales: Profesión Maestro (1) Lugar de trabajó Esc.Baln. Parque Plata.

Cargo ..... Antigüedad .....

Otras Actividades .....

(2) Políticas: Ideología COMUNISTA ..... Actuación Militante y Propagandista

Antecedentes .....

Antecedentes familiares Héctor y Glide (padres).

(3) Sociales: Estado Civil Casado Religión ..... Figuración .....

Grado Instrucción ..... Lugares que frecuenta .....

(4) Económicas: Situación ..... Capital aprox. ..... Vehículo ..... marca y N.o

Otros datos .....

Datos Complementarios (1) Profesor de Enseñanza Secundaria.

Apreciación Personal Gral. .....

NITEZ AREVALO — FICHA COMPLEMENTARIA — Franklin — 53

| Documento | | 018242 Antecedentes |
|---|---|---|
| Fecha | Origen | |
| 1)28.IV.948 | Inf.Reg.C.9 | 1)Empleado en las Oficinas de Tasaciones de la Ciudad de Tacuarembó.Realiza activa propaganda comunista dentro del estudiantado. |
| 2)28.IV.949 | Inf.Reg.C.9 | 2)Simpatizante comunista. |
| 3)13.III.961 | Of.164/61 del Reg. C.5 | 3)Ultimamente ejerció su profesión de Maestro en la Escuela del Balnearuo Mar del Plata y el año anterior lo hizo en el Departamento de Canelones .Su filiación política y en general de sus otros 4 hermanos,excepto uno (HECTOR BENAVIDEZ) que es afiliado al P.C.,ha respondido siempre a la orientación comunista e pesar de que por conveniencia política,según informes obtenidos,haya votado distintas fracciones del Partido Colorado,pero en general se le ha visto en tribunas públicas en actos que responden al Comunismo o al Socialismo. |
| 4)6.X.962 | Marcha | 4)Firmó Manifiesto por un Frente de las Fuerzas Democráticas y anti-Imperialistas,sin exclusiones. |
| 5)8.VI.962 | El Popular D-1564/60 | 5) Firmó Manifiesto del Movimiento de Trabajadores de la Cultura (integrantes del FIDEL). Firmó Manifiesto de Mil cien intelectuales del FIDEL. |
| 8.VII.963 | Bn.I.N°8 -B-41-D- 26.- | Partió desde la Sede del FIDEL en la ciudad de Paysandú,sita en Leandro Gómez y Misiones,en un micro-ómnibus,portando carteles alusivos al Primer Congreso Nacional del FIDEL. |
| 16-IV-1964. | B-77-D-12.- | - Actualmente es Director de la Escuela No.2 de Paysandú.- |
| | | - Mantiene contactos telefónicos con distintos números de Larga Distancia entre ellos La Embajada |

...../////

## FICHA COMPLEMENTARIA

F4

| Documento | | 018242 Antecedentes |
|---|---|---|
| Fecha | Origen | |
| //// | | ... Cubana en nuestro País, recargando la cuenta de estas llamadas al fondo de la Comisión de Fomento de dicha Escuela.- |
| | | - Habiéndo trasladado su familia a la Ciudad de Rivera y encontrándose con uso de licencia actualmente, se presume que ha de radicarse en Rivera, donde irá de Director a alguna Escuela.- |
| 20-VIII-964. | B-51-D-3.- | - Sindicado como elemento portador de ideas foráneas, del Departamento de Tacuarembó.- Hermano de COSME RENE, BENAVIDEZ ALIANO; HECTOR; WASHINGTON. |
| 16/IV/965. | B-41-D-7.- | -De ideología política "FIDEL".-De nacionalidad, Oriental.- |
| 27-V-66 | 41-3 | -Figura en una relación de personas, a las cuales se les sindica como las de mayor gravitación en el FRENTE IZQUIERDA DE LIBERACION (FIDEL) del Departamento de Paysandú.- Profesor Enseñanza Secundaria. |
| 10/XI/72 | D.4101... | Activo militante del Frente Amplio-Fanático. Se ha comprobado que ejerce sus funciones con arbitrariedad con los maestros que no son de su ideología.- Su hijo es activo militante de las Juventudes Comunistas en esta localidad, estando detenido dos veces en el Cuartel del Regimineto de Caballería No. 3 por distribución de panfletos suvbersivos. (R) |

# FICHA COMPLEMENTARIA

Fs.

| DOCUMENTO | | 018242 ANTECEDENTES |
|---|---|---|
| Fecha | Origen | |
| 10.XI.72 | Doc.4101 | -Figura en una lista de maestros adheridos al Frente Amplio del dpto.de Rivera.(SS) |
| 8.1.76 | 0001 | Afiliado al Partido Comunista el 12.04.62 con el Nº 17.292 (Microfilm incautado a Rodney ARISMENDI). Indica (1) y (2). Eval. B-2.(E).- |
| 3.4.76 | Doc.0479 | Figura en una lista de maestros destituidos por el Consejo de Educación Primaria.-Eval.A-1.-(0)-. |
| 17.3.78 | Doc.0270 | Figura en relación de Docentes de Enseñanza Primaria afiliados al Partido Comunista.Afiliado con el Nº 17292 Eval.A-1.- (1). |
| 14.11.80 | D. 1564 | -Indica lo mismo que Doc. "EL POPULAR" 08.06.962.- (SF |
| 25.05.82 | D. 15210 PAG.19 | Funcionario del CONAE que fue sumariado en aplicación del procedimiento disciplinario previsto en la Ordenanza No. 17. Destituído por R. I. No. 5/16/77, de 14/2/77.- Evaluación: A-1. Indica (3) ( ) ( ) (VL) |

| | |
|---|---|
| 11941 / 82 | - POSEE ANTECEDENTES EN EL CO.NA.E - |
| PAG. 547 | EVAL - A - 1 (C9) INDICA (1) ( ) ( ) |

FICHA COMPLEMENTARIA

| DOCUMENTO | | 018242 ANTECEDENTES |
|---|---|---|
| Fecha | Origen | |
| | | |

RG

C. C. J.
Dpto. 1

018242

9.9.76

Apellidos BENAVIDES

Nombres Franklin Oscar

Documentos: Afiliado al P.C. Nº 17292

| Ant, Secc: | A | B | C | D | E | G | V |
|---|---|---|---|---|---|---|---|
| | X | | | | | | |

Secreto

018242 ANTECEDENTES

Doc. 0001/76.-(00)

F. Ingr. 12.04.62 38 años

Dom: 19 de Abril 1154-Bolívar-Rivera.-

C.C. TAA 12126

Maestro Fed.Urug.Mag..-

Eval. B-2.-

[illegible] DE INFORMACION
DE DEFENSA

018243

Confeccionado el 19 de Diciembre [illegible]

Apellidos [illegible]

Nombres Franklin Vicente (a) "El Pato". (1)

Fecha de Nacimiento 20 años 1972

Lugar de Nacimiento (1) Rivera

Est. Civil Soltero

Cred. Cívica Céd. Identidad [illegible]

Otros Documentos

Ocupación Estudiante

Padre

Madre

Domicilio [illegible] Ciudad Rivera

Otros datos [illegible] Pedida tratamos del hijo de Franklin Oscar [illegible]

15112

FICHA COMPLEMENTARIA

| DOCUMENTO | | ANTECEDENTES |
|---|---|---|
| Fecha | Origen | 018243 |
| [illegible] | D. 16/11/6[illegible] | Fue detenido con 3 estudiantes [illegible] de 1969, en la ciudad de Rivera, [illegible] tes violatorias a las Medidas [illegible] Por ser menor de edad, fue entregado a [illegible] dando 2 recluídos en el Regimiento de [illegible] Indica: [illegible] Según informe de [illegible] trasladado a Mdeo., con el fin de [illegible] (Escuela técnica de Aeronáutica).- |
| [illegible] | D. 4101. | Es activo militandte de las Juventudes [illegible] en esta localidad estuvo detenido dos [illegible] Cuartel del Regimiento de Cab. No. 3 por [illegible] ción de panfletos suvbersivos. (R) |
| [illegible] | Lista 1001 RIVERA | Candidato en el 2do. lugar Titular a la Junta [illegible] las listas del P/Comunista.- "PP".- |
| [illegible] | D.375 PEI [illegible] | Vinculado con la detención ilegal de una persona [illegible] copamiento de Radio Internacional; hechos [illegible] por: Hugo Ariel Rodriguez, José Luis Zampetti y [illegible] les Bermudez, detenidos en C. de Rivera, el día [illegible] Indica: 1.- (GG).- |
| 19.10.72 | 3575 | Personalidad. Caracter [illegible] Peligrosidad [illegible] gatorio. Coalb total. Conducta buena. [illegible] mal. Aislamiento normal. Integra el Mov. 26 de Marzo. [illegible] (DD) |

018243-6

5

JUNTA DE COMANDANTES EN JEFE

Dep. I Secc. I

S. I. D.

Sub Secc. A/IV

Ficha Nro. ____ Confec. 20-4-79

BENAVIDEZ BENAVIDEZ — Franklin Vicente

Apellidos — Nombres

DOCUMENTOS: C/C HAB-27213 — C/I. ____

Serie Nro. — Nro. Dpto.

OTROS DOC. ____

Pasaporte — Lib. Enrol. — etc.

NACIMIENTO: ____

Fecha — Lugar

DOMICILIO: ____

Calle — Nro. — Teléf. — Ciudad o Localidad

PROFESION U OCUPACION: ____

LUGAR: ____ CARGO: ____

IDEOLOGIA POLITICA: ____ CLASIFICACION: ____

DATOS COMPLEMENTARIOS: ____

Est. Civil — Cónyuge — Hijos

Otros [redacted]

018243

| Fecha | Documentos | ANTECEDENTES A REGISTRAR |
|---|---|---|
| 10-12-78 | 1680 | - Delegado de M[illegible] por las listas: 1001-2001. , en las [illegible] nacionales del año 1971, por el Departamento de Rivera . Circuito N°. HAB-59. .- ( 007 ) (c) |

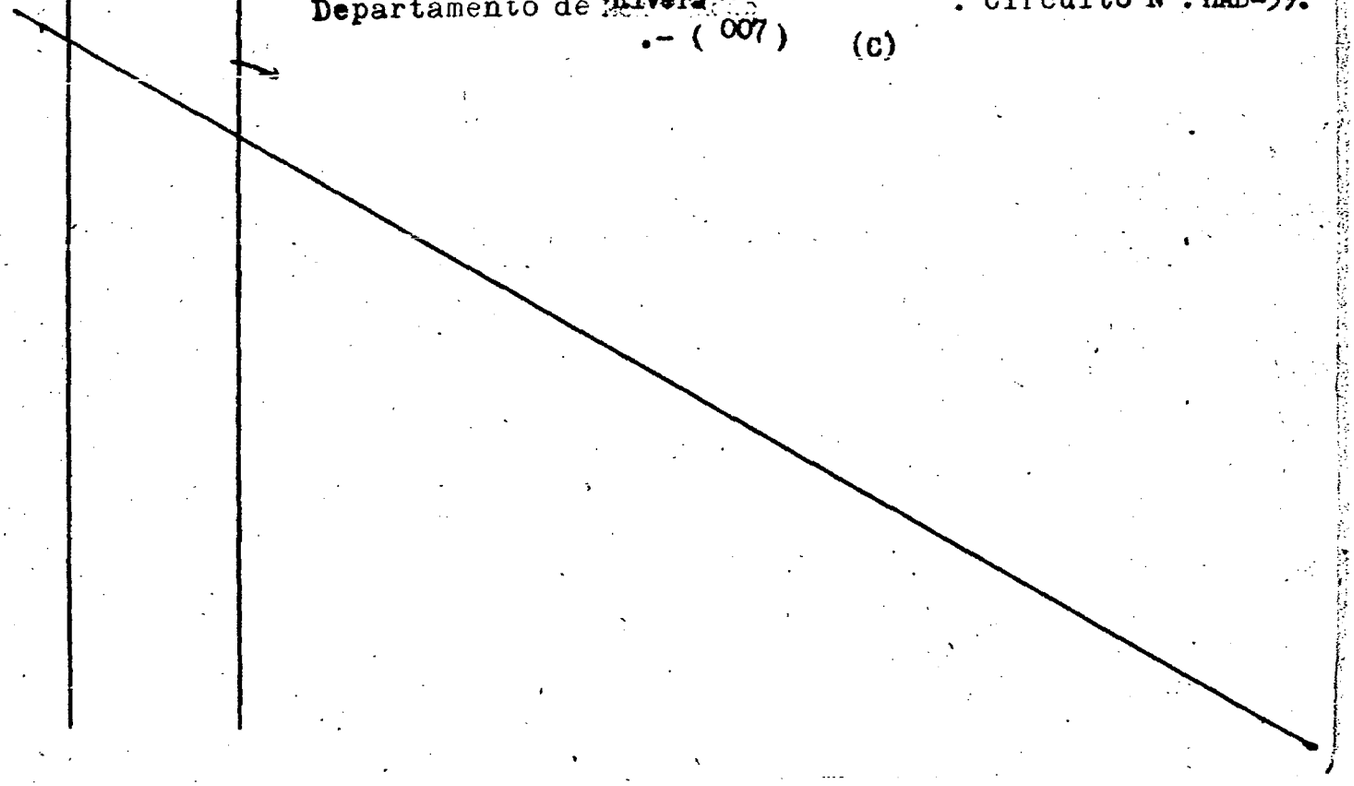

018243

Fs. 5

JUNTA DE COMANDANTES EN JEFE

S. I. D.

Dep. I Secc. I

Sub Secc. A/N

Ficha Nro. ____ Confec. 20-4-79

BENAVIDEZ BENAVIDEZ — Apellidos

Franlin Vicente — Nombres

DOCUMENTOS: C/C HAB-27213 — Serie Nro. — C/I. ____ — Nro. Dpto.

OTROS DOC. ____ — Pasaporte Lib. Enrol. etc.

NACIMIENTO: ____ — Fecha Lugar

DOMICILIO: ____ — Calle Nro. Teléf. Ciudad o Localidad

PROFESION U OCUPACION: ____

LUGAR: ____ CARGO: ____

IDEOLOGIA POLITICA: ____ CLASIFICACION: ____

DATOS COMPLEMENTARIOS: ____ — Est. Civil Cónyuge Hijos

Otros familiares

018243 F6

| Fecha | Documentos | ANTECEDENTES A REGISTRAR |
|---|---|---|
| 10-12-78 | 1680 | - Delegado de Mesa por las listas : 1001-2001.<br>, en las elecciones nacionales del año 1971, por el<br>Departamento de Rivera . Circuito Nº HAB-60..<br>- ( 007 ) (C) |

18243. Fs.7

| Fecha | Documentos | BENAVIDEZ ANTECEDENTES A REGISTRAR Franklin Vicente |
|---|---|---|
| 23.2.84. | 31852/83 Pág.1769 | -Indica Idem.Doc. 3575/72.Eval:A-1.(KE) |

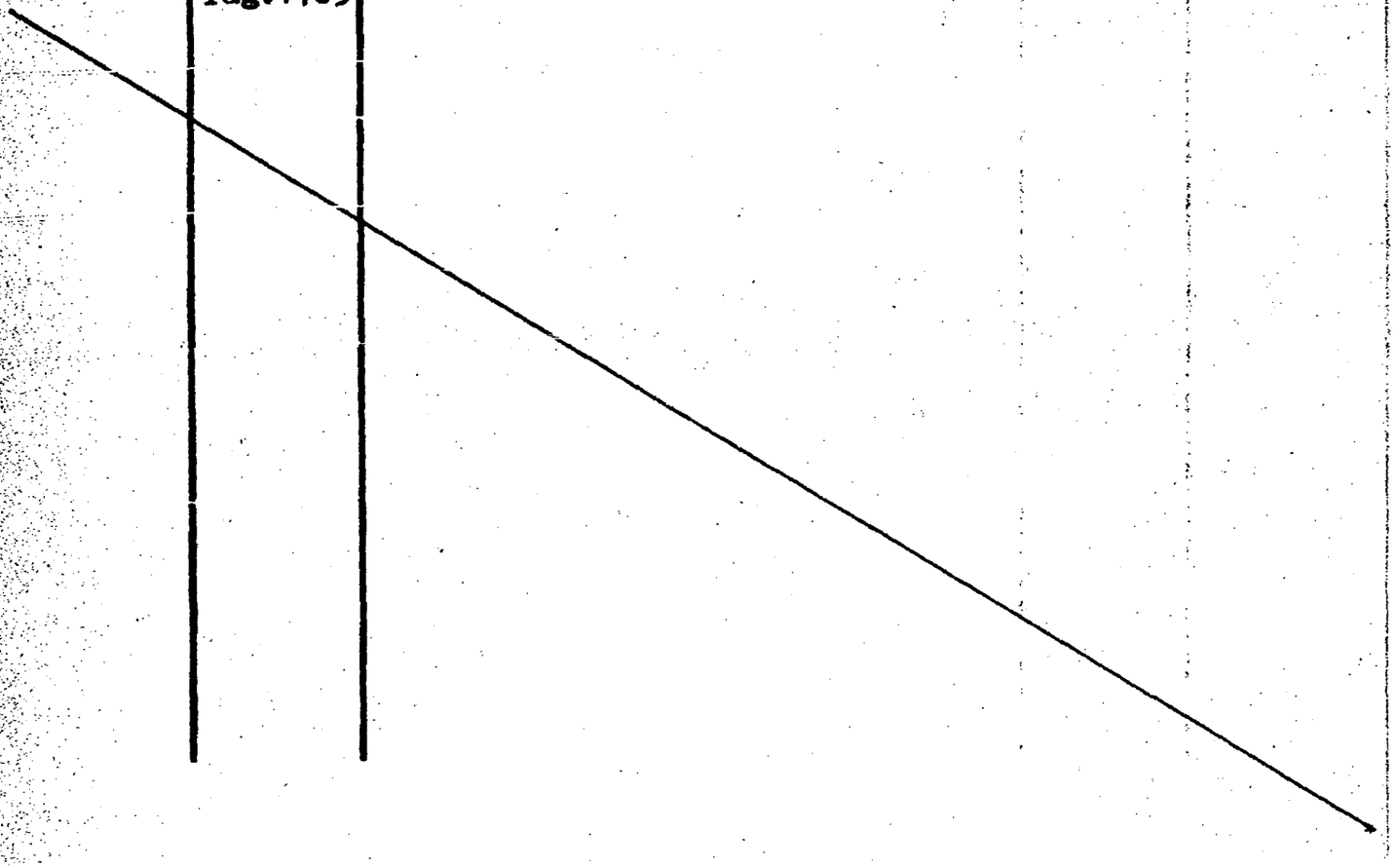

**JUNTA DE COMANDANTES EN JEFE**

S. I. D.

018244-4

F.1

Dep. I Secc. I

Sub Secc. A/M

Ficha Nº ..... Confec. 01.03.82.-

BENAVIDEZ Gessi Elizabeth

Apellidos Nombres

DOCUMENTOS: C/C ..... C/I. .....

Serie Nº Nº Dpto.

OTROS DOC. .....

Pasaporte Lib. Enrol. etc.

NACIMIENTO: .....

Fecha Lugar

DOMICILIO: .....

Calle Nº Teléf. Ciudad o Localidad

PROFESION U OCUPACION: .....

LUGAR: ..... CARGO: .....

IDEOLOGIA POLITICA: ..... CLASIFICACION: .....

DATOS COMPLEMENTARIOS: .....

Est. Civil Cónyuge Hijos

.....

Otros familiares [redacted]

F.2

| Fecha | Documentos | 018244 ANTECEDENTES A REGISTRAR |
|---|---|---|
| 28.1.82.- | T. 11478 | Telex proveniente de Buenos Aires con fecha 19.1.82,-con destino al Dpto. Consular (Diplomacia Montevideo), se comunica que en el día de la 28.1.82. hora 8.00 viaja la causante por vía Vapor Atlantic con destino a la ciudad de Colonia, por habersele declarado Ilegal su permanencia en la República Argentina.- Eval.A-2.- (FE) |

**SERVICIO DE INFORMACION**
**DE DEFENSA**
Dep. 1

018245-1

F1

Confeccionado el 13.12.72.

V A R I O S

FOTO

Apellidos BENAVIDEZ

Nombres Gregorio Guillermo

Fecha de Nacimiento

Lugar de Nacimiento

Est. Civil

Cred. Cívica Céd. Identidad

Otros Documentos

Ocupación

Padre

Madre

Domicilio Ciudad

Otros datos

[redacted]

Imp. CHILENA Hnos. Ltda. 4.000 - 11 - 72

018245

# FICHA COMPLEMENTARIA

F.2

| DOCUMENTO | | ANTECEDENTES |
|---|---|---|
| Fecha | Origen | |
| 1971. | Lista 9988 | Candidato como 20º.titular a la Junta Electoral,por el Dpto.de Soriano,sub.lema "Frente del Pueblo".. (W). |
| NOV.1971 | LISTA 988 PDC F.A | Candidato como 14.titular a la Junta Departamental por el dpto. de Soriano sub lema Frente del Pueblo(SS) |

F.1

**SERVICIO DE INFORMACION DE DEFENSA**

Dep. 1

0182469 Confeccionado el 10 L... 1974

**V A R I O S**

FOTO

Apellidos BENAVIDES (Hijo)

Nombres Héctor

Fecha de Nacimiento

Lugar de Nacimiento

Est. Civil

Cred Cívica Céd. Identidad

Otros Documentos

Ocupación Profesor. Presidente de la Asociación de Profesores de Tacuarembó.-

Padre

Madre

Domicilio Ciudad Tacuarembó .-

Otros datos

[redacted]

Imp. CHIESA Hnos. Ltda. 10.000 - 12 - 73

F2

# FICHA COMPLEMENTARIA

| DOCUMENTO | | 018246 ANTECEDENTES |
|---|---|---|
| Fecha | Origen | |
| 29.VIII.73 | Doc. 2676 | - Presidente de la Asociación de Profesores del Dpto. de Tacuarembó activo militante del Frente Amplio.-(SS)- |

F.1

**SERVICIO DE INFORMACION DE DEFENSA**

Dep. I

018247-7

Confeccionado el 12/2/73.

**V A R I O S**

FOTO

Apellidos BENAVIDEZ

Nombres Hector

Fecha de Nacimiento

Lugar de Nacimiento

Est. Civil

Cred. Cívica Céd. Identidad

Otros Documentos

Ocupación Obrero Textil. (Fac. sita en Jaime Cibils)

Padre

Madre

Domicilio Ciudad

Otros datos

[redacted]

Imp. CHIESA Hnos. Ltda. 4.000 - 11 - 72

# FICHA COMPLEMENTARIA

| DOCUMENTO | | 018247 ANTECEDENTES |
|---|---|---|
| Fecha | Origen | |
| 30/7/73. | Doc.2798. | Estaría vinculado con el M.L.N.-(bb).Eval. F-6.- |

...IO DE INTELIGENCIA
División I
(Seguridad)

MINISTERIO DE DEFENSA NACIONAL
SERVICIO DE INFORMACION DE DEFENSA

M / F

018248-5

-16-12-933.

Nombres y Apellidos: BENAVIDEZ, ALIANO HECTOR

Fecha de Nacimiento:

Lugar de Nacimiento: 1ra.Secc. Tacuarembó
(País - Ciudad o Localidad - etc.)

Cred. Civ.: Serie ..... N.º ..... Céd. Identidad: .....

Otros documentos:
(Pasaporte - Libreta Enrolam. - etc.)

Domicilio: Tacuarembó República Argentina 201.-/Gral.Artigas Nº130 (2)
(Ciudad o Localidad) (Calle) (N.º) (Telef.)

Filiación

Edad Aparente ..... Color del Cutis Blanco

Color del Cabello castaño Estatura Aproximada 1,68 mts.

Complexión ..... Aspecto Social regular.

Señas particulares .....

Ficha confeccionada en Montevideo el 6 de junio de 1963.-

018248

F2

ACTIVIDADES

(1) Laborales: Profesión Empleado.- Lugar de trabajo Caja Jubilaciones Familiares de Tacuarembó.- (Secretario).- (GERENTE) (3)

Cargo Gerente.- Antigüedad

Otras Actividades

(2) Políticas: Ideología ④ Comunista Actuación Srio.P.C. en Tacuarembó.

Antecedentes

Antecedentes familiares

(3) Sociales: Estado Civil Religión Figuración Club Unión de Tacuarembó.

Grado Instrucción Lugares que frecuenta

(4) Económicas: Situación Capital aprox. Vehiculo marca y N.o

Otros datos

Datos Complementarios Héctor J. Glydo(familiar)

Apreciación Personal Gral.

FICHA COMPLEMENTARIA F3

| Documento | | 018248 Antecedentes |
|---|---|---|
| Fecha | Origen | |
| | //.//- | Local<br>Siendo Gerente.- |
| 17-X-1967. | B.23 - D.5. | Voca 1 de la Asociación de Obreros Empleados Com<br>Comercio e Industria de Tacuarembó (AOECIT).-<br>Indica ① .- |
| 8/VI/1966<br>10/X/68 | B.51/D.2<br>B.51-D.8 | -Sindicado como comunista, integrando el FIDEL de<br>Tacuarembó.-Indica ② |

FICHA COMPLEMENTARIA BENAVIDEZ, Héctor Fq

| Documento | | 018248 Antecedentes |
|---|---|---|
| Fecha | Origen | |
| 28-IV-1948. | Reg.C.9.-F.Ind. | - Comunista activo propagandista.- |
| 28-IV-1949. | Of.Reg.C.9. | - Simpatizante del Partido Comunista.- |
| 28-IV-1955. | Of.1-955de la R.M. 3.- | - De filiación comunista. Con esta fecha continúa siendo empleado de la Caja de Asignaciones Familiares de la Industria y el Comercio de Tacuarembó.- |
| Lista del Fidel 1962.- | | - 3er. Titular de la Junta Departamental de Tacuarembó en las elecciones de 1962, por el Fidel.- |
| 2-VII-963.- | Inf.Región Militar No.3.- B-21-D-19 | - Informanque es Gerente de la Caja de Asignaciones Familiares.- |
| Año 1964. | B-73-(4)-D-1.- | - Sindicado como comunista por la Jefatura de Policía de Tacuarembó.- |
| 20-VIII-964. XI-961 | B-51-D-3. Mondel 153. | - Es Gerente de la Caja de Asignaciones Familiares, Frecuenta el Comité del Partido Comunista de Tacuarembó y Comité Pro-Defensa de la Revolución Cubana.<br>- Hermano de COSME RENE, BENAVIDEZ; FRANKLIN y WASHINGTON.- |
| 22/III/966 | B-77-D-67 | -Figura en una relación de personas a las cuales se les sindican como elementos de ideología Izquierdista (Activistas)del Departamento de Tacuarembó.- En este informe se da cuenta además que pertenece al personal de la Caja de Asignaciones Familiares |

SERVICIO DE INFORMACION DE DEFENSA

Dep. 1

018248

Confeccionado el 20.9.71

VARIOS

FOTO

Apellidos BENAVIDES ALIANA

Nombres Héctor

Fecha de Nacimiento

Lugar de Nacimiento

Est. Civil

Cred. Cívica Céd. Identidad

Otros Documentos

Ocupación

Padre

Madre

Domicilio Gral. Artigas 132 Ciudad

Otros datos

FICHA COMPLEMENTARIA

| DOCUMENTO | | 016248 ANTECEDENTES |
|---|---|---|
| Fecha | Origen | |
| 28.8.71 | 15(1) _116 | _Recibe correspondencia (publicaciones varias) de Cuba (FF/AA. Revolucionarias).. La entrada al país del mencionado material fue prohibida por el Decreto 518/71 de la fecha idicada._(E) |
| 1971 | Lista 2001 (PC) (Tacuarembó) | Figura como 2do, suplente del titular a la Junta Departamental de Tacuarembó en la lista 2001, del Partido Comunista en las elecciones del año 1971.- (M) |
| 25/XI/72 | 4204 | Sindicado como activista de la Caja de Asignaciones No. 3 de la C. de Tacuarembó. (R) Indica s/(3) |
| NOV.1971 | Lista 988 Lista 1808. | Candidato como 2do.suplente del 1er.titular a la Intendencia Municipal por el dpto.d Tacuarembó (S.S) |

MINISTERIO DE DEFENSA NACIONAL
S. I. D.

018248

Dep. I F7 Se
Sub - Secc. G
Ficha Nro.____ Confec. 19/7/72

| Apellidos | Nombres |
|---|---|
| BENAVIDES ALIANO | HECTOR |

DOCUMENTOS: C/C _____ (Serie / Nro.) C/I _____ (Nro. / Tipo.)

OTROS DOC. _____ (Pasaporte / Lib. Enrol. / etc.)

NACIMIENTO _____ (Fecha / Lugar)

DOMICILIO: _____ (Calle / Nro. / Teléf.) Tacuarembó (Ciudad o Localidad)

PROFESION U OCUPACION: Gerente

LUGAR: Caja de Asignaciones Nº3-Tac. CARGO: _____

IDEOLOGIA POLITICA Comunista CLASIFICACION Activista

DATOS COMPLEMENTARIOS _____ (Est. Civil / Conyuge / Hijos)

_____ (Otros familiares)

| cha | Documentos | 018248 ANTECEDENTES A REGISTRAR |
|---|---|---|
| /72 | 18/III/72 4204 | Gerente, activista, comunista de la Caja de Asignaciones F. Tacuarembó.(RR) |
| 29.8.73 | 2676 | Figura en memorandum referente a situación gremial,política y de la enseñanza en Tacuarembó.Sindicado como principal dirigente comunista, padre del Pte. de la Asoc. de Profesores de Tacuarembó. (K) |

MINISTERIO DE DEFENSA NACIONAL
S. I. D.

018248

28 JUL. 1975
Dep. I · F9 · Secc. I
Sub - Secc. G
Ficha Nro. ____ Confec. ____

BENAVIDEZ ALIANO — Hector
Apellidos — Nombres

DOCUMENTOS: C/C ____ C/I 5.589
Serie — Nro. — Nro. — Dpto.

OTROS DOC. ____
Pasaporte — Lib. Enrol. — etc.

NACIMIENTO: ____
Fecha — Lugar

DOMICILIO: ____ Dpto. TACUAREMBO
Calle — Nro. — Teléf. — Ciudad o Localidad

PROFESION U OCUPACION: Funcionario

LUGAR: Caja Nº 3 Tacuarembó CARGO: Gerente

IDEOLOGIA POLITICA: Anti-demócrata CLASIFICACION: muy peligroso

DATOS COMPLEMENTARIOS: ____
Est. Civil — Conyuge — Hijos

Otros familiares

018248

| Fecha | Documentos | ANTECEDENTES A REGISTRAR |
|---|---|---|
| 22.7.75 | D. 1288 | Funcionario de la Caja de Asignaciones Familiares Nº 3 de la Cdad. de Tacuarembó, (Dpto. Tacuarembó), Gerente y sumamente peligroso.- Evaluación B-2.-(I).- |
| 29.8.73 | D.2676 | -Figura en un memorandum referente a la situación gremial, política y de enseñanza en el Dpto. de Tacuarembó,- (K).- (Eval.A-6).- |

11941 / 82
PAG. 649

-POSEE ANTECEDENTES EN EL CO.NA.E-
EVAL - A - 1.(CCD) INDICA ( ) ( ) ( )

[illegible] DE INFORMACION
DE DEFENSA

018249-3

Confeccionado el 9 de Octubre de [illegible]

[illegible]

Apellidos BENAVIDES

Nombres Homero

Fecha de Nacimiento

Lugar de Nacimiento

Est. Civil

Cred. Cívica Céd. Identidad

Otros Documentos Pte. Urug. Nº 33590

Ocupación

Padre

Madre

Domicilio Ciudad

Otros datos

FOTO

FICHA COMPLEMENTARIA

| DOCUMENTO | | 018249 ANTECEDENTES |
|---|---|---|
| Fecha | Origen | |
| [illegible] | LFJPM | En el día de ayer, llegó procedente de Río de [illegible] (registra visas en países socialistas). Vía [illegible] |

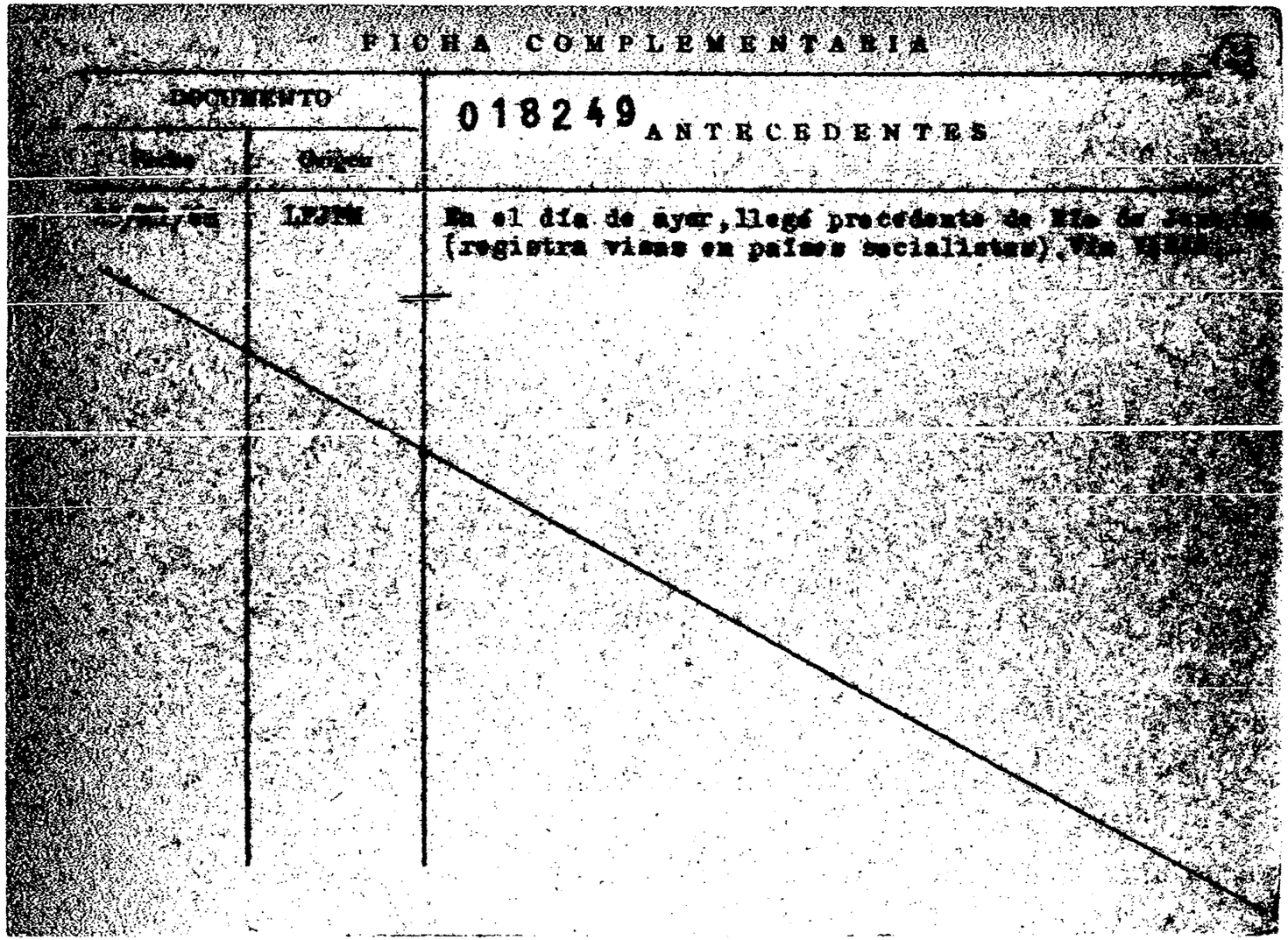

**SERVICIO DE INFORMACION DE DEFENSA**
**Dep. I**

018250-1

F1 Sección
Gral
Ficha Nº [redacted]

Nombres y Apellidos: BENAVIDEZ José Héctor

Fecha y Lugar Nac.: .....

Cred. Cív.: Serie ..... Nº ..... Ced. Identidad: .....

Otros documentos: .....
(Pasaporte - Libreta Enrolam. - etc.)

Domicilio: .....
(Ciudad o Localidad) (Calle) (Nº) (Teléf.)

Profesión: .....

Cargo y Lugar: .....

Ideol. Política: ..... Actuación: .....

Datos Complementarios: .....

Apreciación General: .....

.....

.....

Ficha confeccionada: Montevideo, octubre 1a. de 1963.- [redacted]

Foto

FICHA COMPLEMENTARIA

| Documento | | 018250 ANTECEDENTES |
|---|---|---|
| Fecha | Origen | |
| 1-VII-63 | Reg-Cab-3-B-49-D-46- | Asistió como orador al acto efectuado por C-E-C-I-R Centro de Empleados del Comercio e Industria de la Ciudad de Rivera y Sindicatos de Livramento, el día 1o. de mayo de 1963.- |
| 1967 | | -Integrante de la Comisión Directiva de la Asociación de Obreros y Empleados del Comercio y la Industria de Tacurembó, para le período 1967.- |

SERVICIO DE INFORMACION DE DEFENSA
Dep. 1

018251-9

FJ

Confeccionado el 28.12.71.

**VARIOS**

FOTO

Apellidos ...BENAVIDEZ.....

Nombres .....JUAN ..C.....

Fecha de Nacimiento .....

Lugar de Nacimiento .....

Est. Civil .....

Cred. Cívica .....Céd. Identidad .....

Otros Documentos .....

Ocupación .....

Padre .....

Madre .....

Domicilio ..... Ciudad .....

Otros datos .....

.....

.....

[redacted]

Imp. B.M. y A. - 900 - XII - 1971.

# FICHA COMPLEMENTARIA

52

| DOCUMENTO | | 018251 ANTECEDENTES |
|---|---|---|
| Fecha | Origen | |
| 26.10.71. | B.16.D.1. | En diciembre de 1970, consta como Becario de la Universidad de la República, percibiendo un sueldo de $ 17.820.00. (W). |
| 21/12/72 | Doc.4315 | -Indica Doc.anterior, percibiendo un sueldo neto de $16.000.-(H). |

018252-7

FJ

MINISTERIO DE DEFENSA NACIONAL
S. I. D.

Dep. I Secc. I
Sub-Secc. A/N 5/9/72
Ficha Nro. ..... Confec. .....

[redacted] Julia Renee
Apellidos Nombres

DOCUMENTOS: C/C. ..... C/I. .....
Serie Nro. Nro. Dpto.

OTROS DOC. .....
Pasaporte Lib. Enrol. etc.

NACIMIENTO: .....
Fecha Lugar

DOMICILIO: .....
Calle Nro. Teléf. Ciudad o Localidad

PROFESION U OCUPACION: .....

LUGAR: ..... CARGO: .....

IDEOLOGIA POLITICA: Comunista.- CLASIFICACION: .....

DATOS COMPLEMENTARIOS: .....
Est. Civil Conyuge Hijos

..... [redacted]
Otros familiares

018252

| Fecha | Documentos | ANTECEDENTES A REGISTRAR |
|---|---|---|
| 1972.Lista 2001.-(PC).Tacuarembó.- | | Figura como 2ª, suplente del 26ª, titular a la Junta Departamental de Tacuarembó, en las elecciones del año 1971.-(MM) |

| | |
|---|---|
| 11941 / 82 | - POSEE ANTECEDENTES EN EL CO.NA.E - |
| PAG. 549 | EVAL - A - 1.(Cd) INDICA ( ) ( ) ( ) |

J. C. J.

Dpto. 1

21.7.76 F3

018252 [redacted]

Apellidos BENAVIDES ROCHA

Nombres Julia

Documentos C.C. TAA 2814 - Estudiante -

Afil.al PC.Nº17889.

Ant, Secc: A B C D E G V

[X] [ ] [ ] [ ] [ ] [ ] [ ]

Secreto

018252 **ANTECEDENTES**

Doc.0001/8-I-76.-(U)

Fecha de Ing: 12/6/62.- Or. 18 años

Dom: Gral. Artigas 132 y Agraciada

Eval. B-2.-

AVISES.- Af Pro. 17689.-

018252

NOMBRE: Julia Benavides Pecha.-

NACIONALIDAD: Or. EDAD 18.-

FECHA INGRESO: 12.6.62.-

Dlio. Gral. Artigas 132 y Agraciada.

Dep. Doc. Id AA2814.-

OFICIO: Estudiante.-

Lug, TRABAJO:

LO PRESENTAN:

...IO DE INTELIGENCIA
División I
(Seguridad)

MINISTERIO DE DEFENSA NACIONAL
SERVICIO DE INFORMACIONES DE DEFENSA
M / F

018253-5 816

FB-1
Sección -A-
Act. Ant. Nac.
Ficha N.º [redacted]

Nombres y Apellidos: BENAVIDEZ ALLANO, Atahualpa Washington

Foto

Fecha de Nacimiento: 44 años(1974) ②

Lugar de Nacimiento: Uruguay ③
(País - Ciudad o Localidad - etc)

Cred. Civ.: Serie TAA N.º 16444 (12) Ced. Identidad ⑩ 307(Tbó.)

Otros documentos: .....
(Pasaporte - Libreta Enrolam. - etc.)

Domicilio: Paso de los Toros. -Treinta y Tres 168 ④ ⑤ Tacuarembó
(Ciudad o localidad) (Calle) (N.o) (Telef.)

Filiación

Edad Aparente ..... Color del Cutis .....

Color del Cabello ..... Estatura Aproximada .....

Complexión ..... Aspecto Social .....

Señas particulares .....

Ficha confeccionada en P.de los Toros el 24/abril/961.-

[redacted]

018253

F 2

ACTIVIDADES

(1) Laborales: Profesión Profesor efectivo (8) LITERATURA (13) Lugar de trabajo Liceo Dptal.- Tacuarembó (9)

Cargo ..... Antigüedad 20 años, en Secundaria (10)

Otras Actividades Escritor

(2) Políticas: Ideología Comunista Actuación Activista

Antecedentes

Antecedentes familiares

(3) Sociales: Estado Civil Casado Religión Figuración

Grado Instrucción Lugares que frecuenta

(4) Económicas: Situación Capital aprox. Vehículo marca y N.o

Otros datos

Datos Complementarios

Apreciación Personal Gral.

FICHA COMPLEMENTARIA BENAVIDEZ, Washington

| Documento | | 018253 Antecedentes B-3 |
|---|---|---|
| Fecha | Origen | |
| 27.VIII.960.- | Of.3/60 de R.M.3.- | -Militante comunista de la organización de Paso de los Toros.- |
| 10.IX.960.- | Of.4/60 de la R.M.3.- | -Secretario de Organización del Comité de Defensa de la Revolución Cubana, de Paso de los Toros, recientemente constituído en esta localidad.- |
| 24.IV.961.- | Of.4/61 de la R.M.3.- | -Habló en acto realizado 23/IV/ppdo. en Plaza Artigas de Paso de los Toros en apoyo Revolución Cubana.- |
| 8-Jun-962. | El Popular. P-1664/80 | -Firmente remitido anteimperialista y solidaridad con la Revolución Cubana.- |
| 6.X.962 | Marcha | -Firmante de un Manifiesto del Movimiento de Trabajadores de la Cultura (integrantes del FIDEL). |
| 19.I.962 | El Popular | -Firmante de un Manifiesto de Intelectuales Uruguayos que se pronuncian por la auto-determinación de los pueblos. Firmó Manifiesto de cien mil intelectuales del FIDEL. |
| 2-VII-963 | ?-Inf. Región Militar No.3.- B-21-D-19 | - Informan que es dirigente comunista en la Ciudad de Paso de los Toros.- |

FICHA COMPLEMENTARIA

B-4

| Documento Fecha | Origen | 018253 Antecedentes |
|---|---|---|
| 22.X.963 | Epoca | Intelectuales del FIDEL firman un manifiesto de "Unidad contra la Crisis" e invitan a concurrir a gran acto a realizarse en el Palacio Sud-America (marcelino Sosa y Batay). |
| 24-I-962 | B-75-(1)-D-31 | Firmante de un manifiesto por la no intervención y condena de cualquier intento de sanción, coersión o agresión, ya sea económica, política o militar y todo intento de ruptura diplomática con el Gobierno de Cuba, violatorbo del principio de no intervención.- |
| Año 1964.- | B-73(4)-D-1 | - Sindicado comunista por la Jefatura de Policía de Tacuarembó.- |
| 20-VIII-964. | B-51-D-3.- | - Sindicado como elemento de izquierda.- Hermano de HECTOR BENAVIDEZ ALIANO; COSME RENE; FRANKLIN. |
| 20/XI/964.- | BM/61.III/IV | -Citado en página 18.- |
| 22-X-964.- | B-75(1)D-1006 | .- Adherente del "Primer Encuentro de Intelectuales Progresistas" organizado por el Movimiento de Trabajadores de la Cultura del Frente Izquierda de Liberación, realizado en Montevideo, los días 22, 23 y 24 de octubre de 1964.- |
| 22-X-964 .- | B-75(1)D-356 | - Interviene en el Primer Encuentro de Intelectuales Progresistas, que organiza el Movimiento Nacional de Trabajdores de la Cultura del Frente Izquierda de Liberación, realizado en la sede central del FIDEL, 18 de julio 1445, los días 22, 23 y 24 de octubre de 1964.- |

FICHA COMPLEMENTARIA BENAVIDEZ ALIANO Wash.

| Documento Fecha | Origen | 018253 Antecedentes B-5 |
|---|---|---|
| 2-IV-965.- | B-75(1)D-575. | -Firmante de un manifiesto que expresa el repudio al apoyo militar norteamericano a Viet-Nam Sur (agredido por guerrilleros comunistas de Viet-Nam Norte) y la oposición a que el Uruguay, en forma simbólica, apoye la política de los EE.UU. en esa zona de Asia Sud-Oriental.- |
| 1º/V/965 | B 75(I)D 577 "El Popular" | -Firmante de un Manifiesto (de fecha 31/V/965) de apoyo al II Congreso Continental de Solidaridad con Cuba castrista, en el que reitera el repudio a cualquier forma de ataque contra el régimen comunista cubano -Posteriormente este Congreso fue prohibido por el Gobierno de la República.- |
| 16/XI1/1965 | 75/2732 | Firmante de un manifiesto de Docentes, Profesionales y Artistas en contra de las medidas de la Pronta Seguridad. |
| 11/XI/966 | B-75 - D-630 | Figura en un llamamiento a apoyar al "FRENTE IZQUIERDA DE LIBERACION" y a votar sus listas en las elecciones correspondientes al año en curso, llamamiento este que es formulado por los trabajadores de la cultura de dicho Frente. |
| 19-X-67 | B75-D1154 | -Firma manifiesto de solidaridad con Paco Espinola expresando su mas viva protesta por la sorpresiva interrupcion del espacio que este dirigia en el Canal 5 .- |

FICHA COMPLEMENTARIA 85-6.

| Documento Fecha | Origen | 018253 Antecedentes |
|---|---|---|
| 8/VI/1966 | B.51/D.2 | -Integrante del FIDEL de Tacuarembó.- |
| 11-VIII-66 | 75-1654 | En el XIX Congreso del P.C. (en el P. Peñarol), se leyeron poemas suyos en homenaje al pueblo de Viet Nam. (M) |
| 19//1/71 | D. 3099 | Secretario del Partido Comunista de Rivera, M |
| 7/5/1971.- | 75-2311 | -En el día de la fecha continúa integrando la Sección de LITERATURAS del Semanario "MARCHA".-(PP. |
| 23/V/73 | D.1122 | 1/IV/73 en la fecha actúo como solista en un acto de la UJC, realizado en la C. de Durazno, denominado "Fiesta de la Canción Comprometida".(R) E.A.1 |
| 10-8-74 PD. 07.00 a | 2007 07.00 | 7-8-74 -En el día de ayer se solicitó a la J.P. de Tacuarembó efectuar su detención -siendo indicado como unos de los autores de la canción "Defensa del Cantor"- siendo trasladado por personal de aquella hacia la DNII.- (DD) |
| 10-8-74 PD. 07.00 | 1996 a 07.00 | 8-8-74 -Viene siendo indagado.- (DD) |

BERNADVIDEZ WASHINGTON.

| FECHA | DOCUMENTOS | 018253 ANTECEDENTES A REGISTRAR |
|---|---|---|
| 2773/73. | El Popular') | **Participó en la parte artística en el homenaje a EL POPULAR realizado en la Ciudad de Tacuarembó, organizado por destacadas personalidades del movimiento social y político de dicha ciudad. (Y).** |
| 22.3.76 PD. 7 a 7 | 373 | 13.3.76 -Se comunicó a J.P.Tacuarembó, para tenerseconocimiento del interrogatorio a que fuera sometido; constatandose que en oportunidad de haber viajado a Montevideo -11 de febrero p.pdo- y al concurrir a retirar unos paquetes de la finca de Yí 1346 se le apersonó una jóven rubia, de cabellos largos, con acento extranjero, proponiendole entregar N$ 600.oo por concepto de suscribir sus poemas en una revista literaria denominada "Grupo de la Juventud Holandesa".<br>Posteriormente se solicita a esa Jefatura su detención, encontrandose a disposición de la DNII.- (DD) |
| 22.3.76 PD. 7 a 7 | 374 | 14.3.76 -Comunicó J.P.Tacuarembó, que llegará a Montevideo en ésta fecha y será conducido a la DNII.- (DD) |
| 22.3.76 PD. 7 a 7 | 375 | 15.3.76 -Registra entrada como detenido. Viene siendo indagado.- (DD) |
| 19.3.76 PD. 7 a 7 | 365 | 18.3.76 -Recuperó la libertad al así haberlo dispuesto la Superioridad.- (DD) |

F-8

| FECHA | DOCUMENTOS | 018253 ANTECEDENTES A REGISTRAR |
|---|---|---|
| 20.7.68 | MARCHA Nro.1411 | -Integra nómina de entidades y personas que suscriben un manifiesto donde fundamentalmente se pronuncian contra el mantenimiento de las Medidas Prontas de Seguridad, expresando entre conceptos que las mismas han violado reiteradamente las libertades públicas.- (JJ) |
| 24/1/71 | MARCHA Pag. 7 | -Integra una nómina de escritores adheridos al Frente Amplio.-(U). |
| 29.10.75 | 1881 | - 4/VIII/74: en la fecha detenido por su autoría de la canción folklórica "Defensa del Cantor". Por expediente 15/125/74 y 19. 508/74 sumariado. Según oficio 1767 de la Jefatura de Policía de Tacuarembó: Izquierda B-2. Eval: A-2. (Y).- Indica: (8) al (10).- |
| 03.04.81 | 2531 | -Con anotaciones negativas en la D.N.I.I.<br>Dirige el programa "Canto Popular", que se trasmite diariamente de 19.30 a 21.00 por CX30 LA RADIO.- (II).- |
| 28.9.81 | 8249 | 28.9.81- En oportunidad de celebrarse una misa en la Iglesia Clara Jackson de Heber en solidaridad con los familiares de uruguayos presuntamente desaparecidos en la Rep. Argentina, se realizaron una serie de interpretaciones artísticas dedicándole, un cantante una interpretación, agregando que se encontraba presente en dicha misa.- Eval:A-1.- (SV).- |

B-9

| FECHA | DOCUMENTOS | BENAVIDEZ ALIANO 0182553 ANTECEDENTES A REGISTRAR Washington Atahualpa |
|---|---|---|
| 14.11.80 | 1564 | -Suscribe un Manifiesto de Profesionales, Intelectuales, Artistas, Estudiantes y Trabajadores; que se pronuncian por un Frente de las Fuerzas Democráticas y Antimperialistas, sin exclusiones.- (SF).- |
| 25.05.82 | D. 15210 Pág. 19 | **Funcionario del CONAE que fue sumariado en aplicación del procedimiento disciplinario previsto en la Ordenanza No. 17. Destituído por R. I. No. 471/99 176, de 23/12/76.- Evaluación: A-1. Indica (11) (12) (13) (VL)** |
| 27.10.82 | .21634/PD | -26.10.82:Ofreció una conferencia en el local de AEBU, sobre "Vida y Obra de Bartolomé Hidalgo". Al final de la misma se interpretaron temas de "Canto Popular".- Eval.A-1.-Form. 3805.-(TJ) |
| 3.3.83 | 24601/83 | **"Propuesta"FEB/83/Integra la plana de Colaboradores de ésta revista que responde los Mov."Nal. de Rocha y Por la Patria del P.N..En la presente edición firma un artículo de título "LOS PERCUSORES: OSIRIS RODRIGUEZ CASTILLOS",en el que narra la trayectoria del extinto artista.Cabe agregar que dicho artículo es el inicio de una serie de trabajos a realizar por el causante sobre los "Precusores" del Canto Popular en nuestro País.-(Form.5951)(AD)** |

| FECHA | DOCUMENTOS | 018253 ANTECEDENTES A REGISTRAR B-10 |
|---|---|---|
| 13-10-83 | 31105/001D | Integró el Jurado del 2do.Festival Nacional de Canto Popular, realizado entre los días 7 y 10-10-83 en el Centro Social La Paz; en el cual los concursantes debían interpretar una canción inédita, las que en su mayoría fueron de índole tendenciosa. Eval.A-1 (SI) |
| 22-10-83 | 31423/013 | Indica Idem. Doc. 31105. Eval.A-1 (SI) |
| 6.4.84 | 8402287/2 P.D. | 31.3.84:Arribó a nuestro país en vuelo 234 de AEROLINEAS, acompañando a Alfredo ZITARROSA.Eval.A-1.(ME) |
| 12.4.84 | 8402448/2 P.D. | 7.4.84:Participó en calidad de locutor de un espectáculo de "Canto Popular" llevado a cabo en el estadio del C.A.Defensor "Luis Franzini", organizado por la Asociación de Música Popular Uruguaya.Eval.A-1.(ME) |
| 23.4.84 | 8402470/1 al 4 | Ampliando enotación anterior se establece que es el encargado de presentar a Alfredo ZITARROSA.Entre los concurrentes al mencionado espectaculo cabe señalar la presencia de SEREGNI, asi como de distintos grupos de familiares de detenidos, procesados y desparecidos.Eval:A-2 (OO) |

B-11

**JUNTA DE COMANDANTES EN JEFE**

**S. I. D.**

018253

DEP. VI SECC. I

SUB SECC. A/N

FICHA Nº ..... CONFEC. 1.7.

BENAVIDES ..... Washington .....

Apellidos Nombres

DOCUMENTOS: C/C ..... C/I. .....

Nº Dpto. Serie Nº

OTROS DOC. .....

Pasaporte Li. Enrol etc.

NACIMIENTO: .....

Fecha Lugar

DOMICILIO: .....

Calle Nº Teléf. Ciudad o Localidad

PROFESION U OCUPACION: Prog. CANTO POPULAR

LUGAR: CX 30 LA RADIO CARGO: .....

IDEOLOGIA POLITICA: ..... CLASIFICACION: .....

DATOS COMPLEMENTARIOS: .....

Est. Civil Cónyuge Hijos

.....

Otros familiares

15138

018253

B-12

| FECHA | DOCUMENTOS | ANTECEDENTES A REGISTRAR |
|---|---|---|
| JUL 80 | DNII | -Dudoso<br>BENAVIDEZ WASHINGTON<br>DOMICILIO: TREINTA Y TRES.<br>17.8.76. según informe del D-2 del 4.8.76 se establece que recibe material literario desde Cuba (1 revista).<br>No se encuentra documento.- (FE) |
| | 11941 / 82<br>PAG. 548 | - POSEE ANTECEDENTES EN EL CO.NA.E -<br>EVAL - A - 1.CCD) INDICA ( ) ( ) ( ) |
| 23.2.84 | 31852/83<br>Pág.1777 | -Aporta información ya registrada en la ficha.<br>Eval:A-1.(KE) |

Imp. Nacional 1933/79

SERVICIO DE INTELIGENCIA
División I
(Seguridad)

MINISTERIO DE DEFENSA NACIONAL
SERVICIO DE INFORMACION DE DEFENSA
M / F
018254-3 [redacted]

F1

.....Sección
Act. Ant. Nac.
Ficha N.º [redacted]

Nombres y Apellidos: BENAVIDEZ, Marceline

Foto

Fecha de Nacimiento: .....

Lugar de Nacimiento: .....
(País - Ciudad o Localidad - etc.)

Cred. Civ.: Serie ..... N.º ..... Ced. Identidad: .....

Otros documentos: .....
(Pasaporte - Libreta Enrolam. - etc.)

Domicilio: .....
(Ciudad o Localidad) (Calle) (N.º) (Telef.)

Filiación
- Edad Aparente ..... Color del Cutis .....
- Color del Cabello ..... Estatura Aproximada .....
- Complexión ..... Aspecto Social .....
- Señas particulares .....

Ficha confeccionada en Montevideo, [redacted] el 20 de julio de 1965.-

018254

F2

ACTIVIDADES

(1) Laborales: Profesión Docente. Lugar de trabajo Escuela No.80 de la Localidad de Paso de los Toros.
Cargo Antigüedad

Otras Actividades

(2) Políticas: Ideología Actuación

Antecedentes

Antecedentes familiares

(3) Sociales: Estado Civil Religión Figuración

Grado Instrucción Lugares que frecuenta

(4) Económicas: Situación Capital aprox. Vehículo
marca y N.o

Otros datos

Datos Complementarios

Apreciación Personal Gral.

FICHA COMPLEMENTARIA **BENAVIDEZ, Marcelino.-** F3

| Documento | | 018254 Antecedentes |
|---|---|---|
| Fecha | Origen | |
| 18-XII-1964. | B-76-D-44.- | - Sindicado como posible elemento izquierdista.-<br>- Director de la Escuela No.80 de la Localidad de Paso de los Toros.- |

018255-0

F1

JUNTA DE COMANDANTES EN JEFE

S. I. D. DE OLIVERA (3)

Dep. I Secc. I

Sub Secc. A/N

Ficha Nro. _____ Confec. 20-4-79

BENAVIDEZ DOS SANTOS ©  María Cristina

Apellidos  Nombres

DOCUMENTOS: C/C HAA-10247  C/I. 27.686 (6)

Serie Nro.  Nro. Dpto.

OTROS DOC. _____

Pasaporte  Lib. Enrol.  etc.

NACIMIENTO: _____ (7)

Fecha  Lugar

DOMICILIO: Avda. Brasil 585  Lavalleja ©  RIVERA.

Calle  Nro.  Telef.  Ciudad o Localidad

PROFESION U OCUPACION: Profesora de Ballet.(4)

LUGAR: Iglesia Santo Domingo de Guzman(5).  CARGO: _____

IDEOLOGIA POLITICA: _____  CLASIFICACION: _____

DATOS COMPLEMENTARIOS: _____

Est. Civil  Cónyuge  Hijos

[redacted]res

018255

| Fecha | Documentos | ANTECEDENTES A REGISTRAR |
|---|---|---|
| 10-12-78 | 1680 | Delegado de Mesa por las listas : 1001-2001.<br>, en las elecciones nacionales del año 1971, por el<br>Departamento de Rivera . Circuito N°. HAB-57.<br>.- ( 007 ) (C) |

018255

F3

**MINISTERIO DE DEFENSA NACIONAL**
**S. I. D.**

Dep. I **E** Secc. I
A/N
Ficha Nro. ..... Confec. 19/9/72

BE[illegible]AVIDEZ de OLIVERA — María Cristina
Apellidos — "ELENA"

**DOCUMENTOS:** C/C. HAA 10.247 (Serie / Nro.) C/I. 27.686 (Nro. / Dpto.)

**OTROS DOC.** ..... (Pasaporte / Lib. Enrol. / etc.)

**NACIMIENTO:** 23 años de edad (Fecha / Lugar)

**DOMICILIO:** ..... (Calle / Nro. / Teléf. / Ciudad o Localidad)

**PROFESION U OCUPACION:** Maestra de enseñanza primaria y profesora de Francés en el Licee

**LUGAR:** de Rivera Chico.- (2) **CARGO:** .....

**IDEOLOGIA POLITICA:** Socialista. **CLASIFICACION:** .....

**DATOS COMPLEMENTARIOS:** CASADA (Est. Civil) HUGO ARMANDO OLIVERA "PACO" (Conyuge) ..... (Hijos)

..... (Otros familiares)

| Fecha | Documentos | 018255 ANTECEDENTES A REGISTRAR |
|---|---|---|
| 1971. 8.8.72 | Lista 90 RIVERA 1945 | -Candidato en el 3er. lugar a la Junta Electoral, en las listas del P.Socialista. "PI".- Por el Dpto. de Rivera.Integrante de la Sedición.-(DD) |
| 22/6/1972 | D.1707 | .-Detenida a raíz de las declaraciones de Nicolás Antonio ESTEVEZ FERNAN y otros(capturados en un enfrentamiento en la zona denominada Bajada de Pena),basándose en las cuáles fueron identificados y detenidos otros |
| 20/6/72 | D.1630 | 35 sediciosos,todos pertenecientes a la Columna 22.- |
| 9/7/72 - P.P.I. (H). | D.1954 E.M.G.E. | Cumplía labores de enlace,reconocimiento de rutas y compra de abastecimientos para los prófugos del Penal de Punta Carretas.-(C.C) Indica ① y ②.- |
| Oct.1972 JPM. PM | Anexo 2 4078 | Procesado en octubre por el delito de "Asociación para delinquir".- (DD) |
| 27.10.72 | D.3813.RD | CONSIDERADO:Carácter:NORMAL,Peligrosidad,POCA;Motivo reclutamiento: SIMPATIA,Grado concientización:SIMPATIA,Colaboración:MEDIA,Conducta; BUENA,Seguridad:NORMAL,Aislamiento:NORMAL. Pertenece al la Col.22.Zona Rivera,Sector Polítivo. Detenido el 7 julio 972,reclutado por HEBER RIGUETTI "CIPRIANO" en febrero 972. ANTEC[illegible]:Integrante del M.L.N.,realizaba compras de abastecimiento para el grupo monte.Fue candidata en las últimas elecciones ala Junta Electoral de Rivera por la lista 90 del partido Socialista del Frente Amplio. (E) |
| 23.10.72 | D.3707 RD | Se encuentra detenido(E). |
| 13/2/74.- | Doc.412.- | -Liberado bajo el régimen de "Libertad Vigilada" el día 5/7/73.-(bb).- |

MINISTERIO DE DEFENSA NACIONAL 018255

S. I. D.

20 MAR. 7[illegible]

Dep. I Sec. 1

Sub Secc. G

Ficha Nro. _____ Confec. _____

BENAVIDEZ de OLIVERA — Apellidos

María Cristina — Nombres

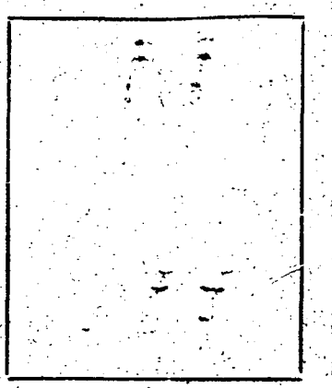

DOCUMENTOS: C/C _____ (Serie / Nro.) C/I. _____ (Nro. / Dpto.)

OTROS DOC. _____ (Pasaporte / Lib. Enrol. / etc.)

NACIMIENTO: _____ (Fecha / Lugar)

DOMICILIO: _____ (Calle / Nro. / Teléf. / Ciudad o Localidad)

PROFESION U OCUPACION: Profesora (precaria)

LUGAR: Liceo de Rivera Chico CARGO: _____

IDEOLOGIA POLITICA: extremista CLASIFICACION: _____

DATOS COMPLEMENTARIOS: _____ (Est. Civil / Cónyuge / Hijos)

_____ (Otros familiares)

018255

F6

| Fecha | Documentos | ANTECEDENTES A REGISTRAR |
|---|---|---|
| 29/10/75 | D.1881 | -Se prescindió de sus servicios y sumariada por C.A. 14/12/73 de 1/2/73. De acuerdo a informe de la Oficina de Sumarios, destituída el 14/11/74.-Eval.A-2.-(H).- |
| 16.02.82 | D. 5757/ 62 | -Figura en una relacion de la Corte Electoral, de ciudadanos inscriptos en el Registro Civico Nacional, que se encuentran comprendidos en el Art. 1, Literal "B" del Acto Institucional No. 4, con prohibicion de ejercer el derecho de voto. (Procesados por delitos de "Lesa Nacion").EVALUACION A-1(VL) Indica (1) (2) |
| 16.02.82 | D.6004/81/ 7 | -Se encuentra comprendido en el Art.lo. literal b) del Acto Institucional No.4, por haber sido procesado el 26/9/1972 por los delitos previstos en. C.P.M. C.P.O. 150 EVALUACION A-1 (LA) INDICA (3) |

0118255

| FECHA | DOCUMENTOS | BENAVIDEZ de OLIVERA ANTECEDENTES A REGISTRAR María Cristina |
|---|---|---|
| 7.9.82 | 18638 | Tiene a su cargo las clases de Ballet que se dictan en la Iglesia Santo Domingo de Guzman de la C. de Rivera.<br>ANTECEDENTES:<br>NOV. 1971:Actuó como 3er. Miembro Mesa Receptora de Votos en el circuito 57 de la Serie HAB, en el Juzgado de Paz 1ra.Secc.- Eval.A-1.(TJ)Ind.(4-6).Form. 3121.- |
| 2.12.82 | 22723 | -30.9.82-Libertad Vigilada, controlada por Reg.C.3, pase a Cat."C".Indica (7).Eval: A-1 (M).- Form:4854 |
| 22.3.82 | 24862/83 | -Figura en una relación procedente de la P.M.E., de Libertades Vigiladas, categorías "A, "B" y "C", otorgadas por la Justicia Militar.Detenido el 07.07.72, liberado el 10.06.73 EVAL:A-1 (Q) FORM.7971.- |
| | 11941 / 82<br>PAG. 549 | - POSEE ANTECEDENTES EN EL CO.NA.C -<br>EVAL - A - 1. (C C D) INDICA ( ) ( ) ( ) |
| 23.2.84. | 31852/83<br>Pág.1771 | -Aporta información ya registrada en la ficha.<br>Eval:A-1.(KE) |

| FECHA | DOCUMENTOS | 018255 ANTECEDENTES A REGISTRAR | FD |
|---|---|---|---|
| 25.4.84 | 8402584/6 | En Consolidado de P.M.E. al 19.2.84 figura como Libertad Vigilada Cat "C2" controlada por el Reg.C.3.,habiendo fijado domicilio Eval: A-1 (00) | |

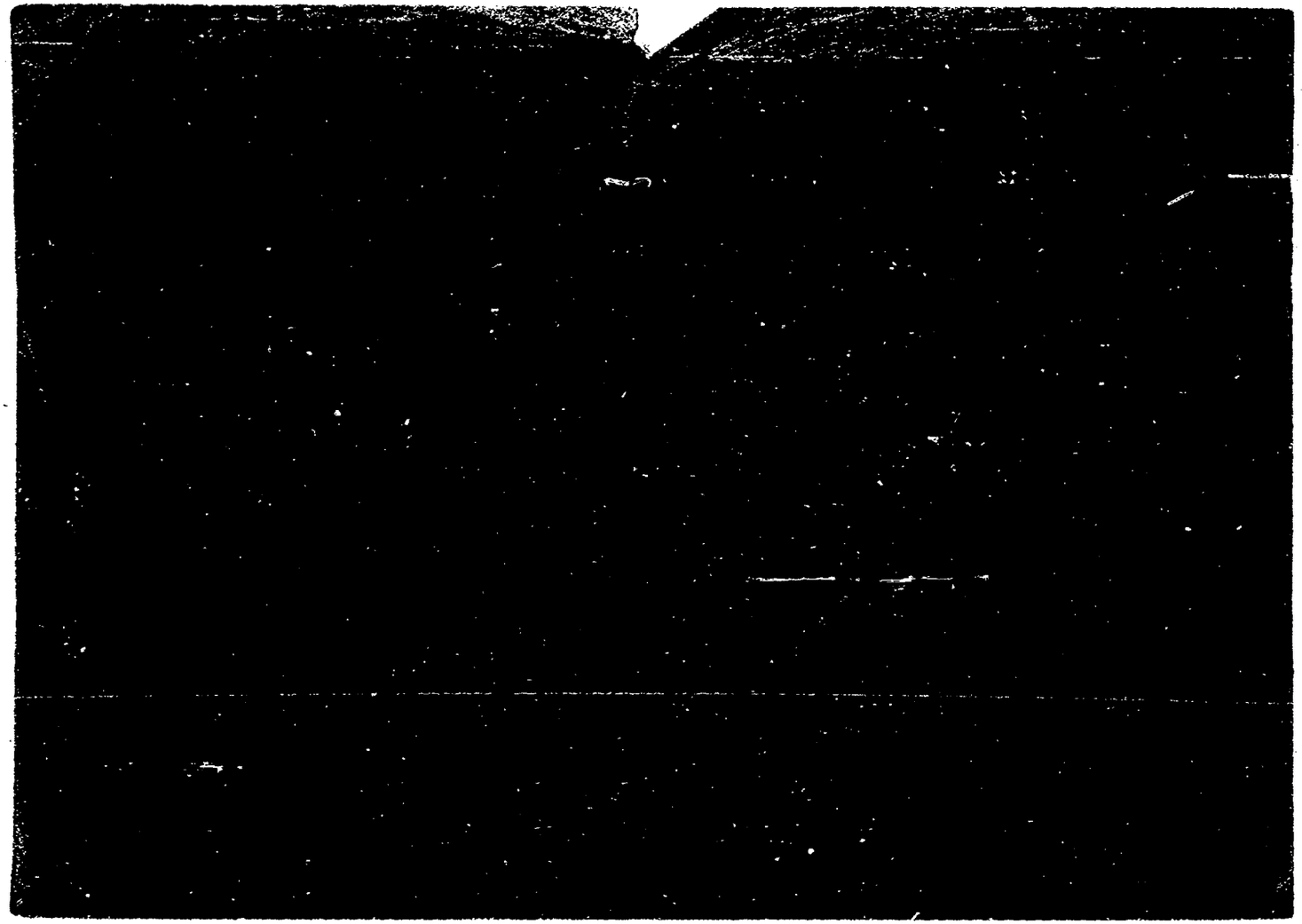

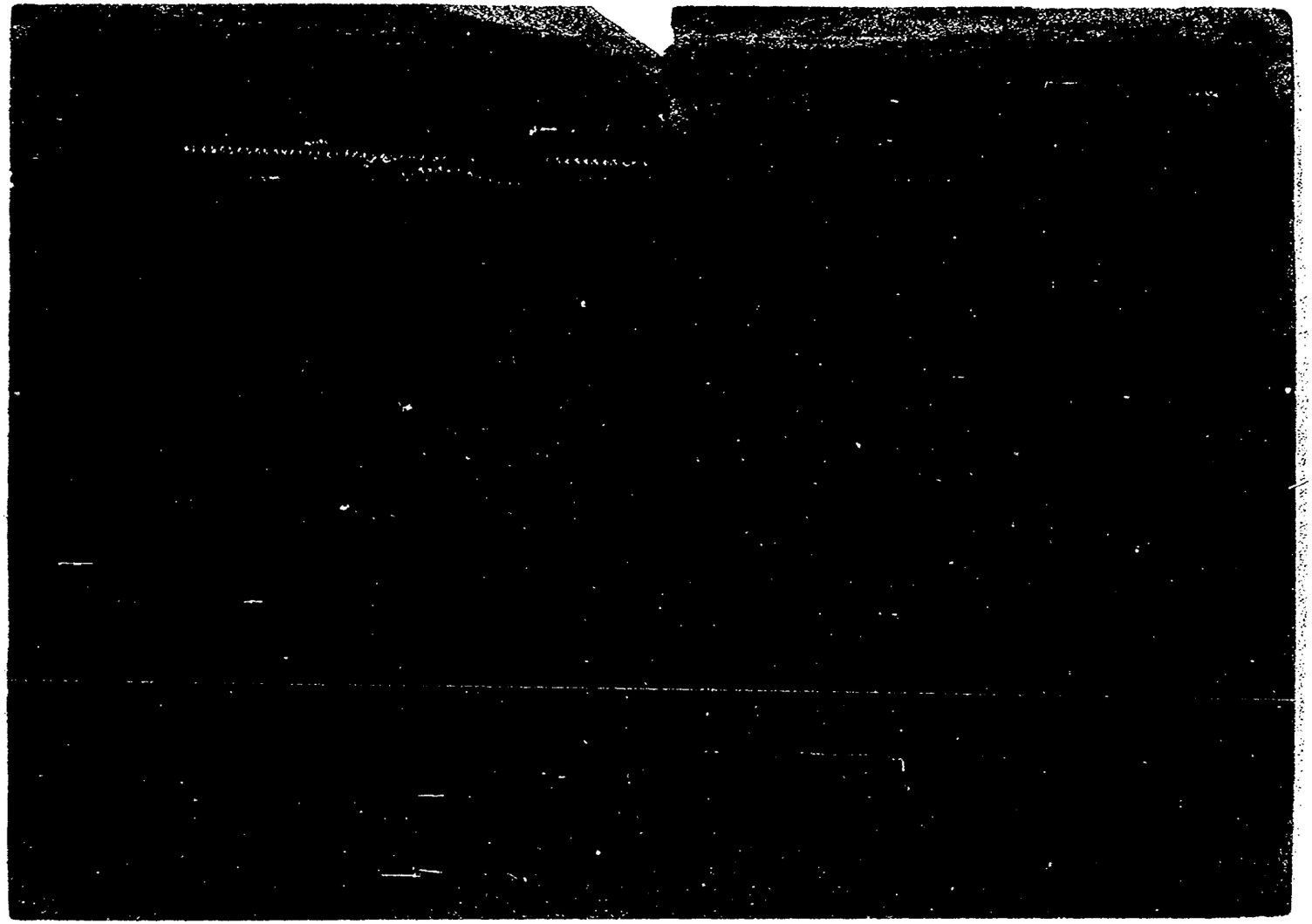

**MINISTERIO DE DEFENSA NACIONAL**

**S. I. D.**

018257-6

Dep. I... S... I

Sub Secc. G...

Ficha Nº ..... Confec. 3.4.81

**BENAVIDES BONNET** ..... **Marines** .....

Apellidos Nombres

DOCUMENTOS: C/ **AXB 19350** C/I. **1.839.236**

Serie Nº Nº Dpto.

OTROS DOC. .....

Pasaporte Lib. Enrol. etc.

NACIMIENTO: **8.2.932** **PARIS**

Fecha Lugar

DOMICILIO: .....

Calle Nº Teléf. Ciudad o Localidad

PROFESION U OCUPACION: .....

LUGAR: ..... CARGO: .....

IDEOLOGIA POLITICA: ..... CLASIFICACION: .....

DATOS COMPLEMENTARIOS: .....

Est. Civil Cónyuge [redacted] Hijos

.....

Otros familiares

f2

018257

| Fecha | Documentos | ANTECEDENTES A REGISTRAR |
|---|---|---|
| 8.4.83 | 24032/83 Pág. 025 (L6) | -2.12.82: El Consulado uruguayo en EL CAIRO solicita autorización para expedir pasaporte a nombre de la cautelante, amparada en el Art. 74 de la Constitución.- Eval.A-1.(TJ) Form. 8873. |
| 16-8-83 | 28882/024 | 7-3-83.El M.RR.EE. autoriza al Consulado uruguayo en Egipto a renovar o expedir pasaporte al causante. Eval.A-1 (SI). Form. 13223 |

F.1

**JUNTA DE COMANDANTES EN JEFE**

**S. I. D.** 018258-V.

Dep. I Secc. I

Sub Secc. A/N

Ficha Nº ..... Confec. 17.6.81

BENAVIDEZ GOYECHE — Apellidos

Martha Elizabeth — Nombres

**DOCUMENTOS:** C/C ..... (Serie / Nº) C/I. ..... (Nº / Dpto.)

**OTROS DOC.** ..... (Pasaporte / Lib. Enrol. / etc.)

**NACIMIENTO:** ..... (Fecha / Lugar)

**DOMICILIO:** ..... (Calle / Nº / Teléf. / Ciudad o Localidad)

**PROFESION U OCUPACION:** .....

**LUGAR:** ..... **CARGO:** .....

**IDEOLOGIA POLITICA:** ..... **CLASIFICACION:** .....

**DATOS COMPLEMENTARIOS:** Casada (Est. Civil) Ernesto KOVACH BARRIOS (Cónyuge) (Hijos)

Hija de: Alberto y Martha [redacted]res

018258 F2

| Fecha | Documentos | ANTECEDENTES A REGISTRAR |
|---|---|---|
| 30.10.79<br>PD 299/79 | 1596 | -25.10.79.-Personal de la DNII, solicitó su captura, por red nacional, a los efectos de ser interrogada como consecuencia de un hallazgo de un túnel, que tiene su entrada en la primera habitación de la finca de María Teótima BARRIOS de KOVACH, madre de su esposo, ubicada en Ramón Ortiz 2923. Se solicitó a las autoridades de Canelones, la citación de los padres políticos de la causante, quienes se domicilian en el Balneario Costa Azul del mencionado departamento.(TT) |

Imp. Nacional 716/79

F1

**MINISTERIO DE DEFENSA NACIONAL** 018259-2 Dep. I Secc. I

**S. I. D.** Sub-Secc. **A/N**

Ficha Nº ..... Confec. .....

BENAVIDEZ CHIECCI (3) (a) Julián (4) Miguel Angel

Apellidos Nombres

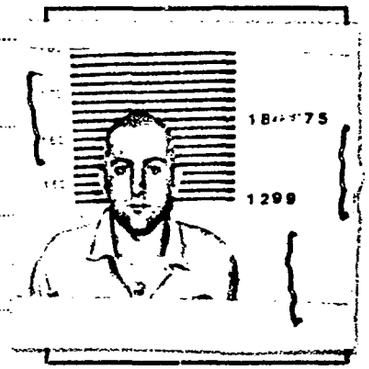

**DOCUMENTOS:** C|C ..... C|I .....

Serie Nº Nº Dpto.

**OTROS DOC.:** .....

Pasaporte Lib. Enrol. etc.

**NACIMIENTO:** .....

Fecha Lugar

**DOMICILIO:** E. Casteler 4632 Montevideo

Calle Nº Telef. Ciudad o Localidad

**PROFESION U OCUPACION:** Jornalero(5)

**LUGAR:** ..... **CARGO** .....

**IDEOLOGIA POLITICA** (1) Comunista-UJC.- **CLASIFICACION** (2) Circ.Unión-Carnet Nº2615

**DATOS COMPLEMENTARIOS** Casado (6) Ingresó: 3/9/60 1 hijo (7)

Est. Civil Conyuge Hijos

otros familiares

Ficha confeccionada en: Montevi[redacted]2 de setiembre de 1969.-

018259 F2

| FECHA | DOCUMENTOS | ANTECEDENTES A REGISTRAR |
|---|---|---|
| III/62-Mondel Nº 161-Indice ①y② | | |
| 29/3/77 | Doc.0290. | Recluso Nº 1299. Detenido:24.4.73. Actividades comprobadas: Acciones diversas en Montevideo.Fórmula K:C. Reg.Nor. Tipificación:Conspiración-Rapiña-Uso de explosivos-Privación de Libertad. Ingresó al E MIR:5.11.73. Juzgado:JMI3T Unidad captora:Bn.I7. Indica (3a7 ). EVAL:A-1. (VM). |

20.8.77

F.1

**JUNTA DE COMANDANTES EN JEFE**
**S. I. D.** 018260-0

Dep. I Secc. I
Sub Secc. A/N
Ficha Nro. _____ Confec. _____

BENAVIDEZ — Apellidos
Mónica — Nombres

**DOCUMENTOS:** C/C _____ (Serie / Nro.) C/I. _____ (Nro. / Dpto.)

**OTROS DOC.** _____ (Pasaporte / Lib. Enrol. / etc.)

**NACIMIENTO:** _____ (Fecha / Lugar)

**DOMICILIO:** _____ (Calle / Nro. / Teléf. / Ciudad o Localidad)

**PROFESION U OCUPACION:** _____

**LUGAR:** _____ **CARGO:** _____

**IDEOLOGIA POLITICA:** _____ **CLASIFICACION:** "P.C." (1)

**DATOS COMPLEMENTARIOS:** _____ (Est. Civil / Cónyuge / Hijos)

[redacted] (Otros familiares)

018260

F2

| Fecha | Documentos | ANTECEDENTES A REGISTRAR |
|---|---|---|
| 4.8.77<br>PEI No. 311<br>SID | D. 0788<br>Depto II | - Se puede establecer que en la Universidad "Patricio Lumumba" de Moscú es el contacto oficial del Partido Comunista Uruguayo con los estudiantes uruguayos asilados en Europa.- Eval. B-2.- (S).- |
| 2*12.77 | D.0954 | - Indica lo mismo que el documento anterior.- (S).- |
| 13/08/83 | D.26314<br>Pág.3255 | -Indica Idem Doc.0788/77. EVAL.A-2 Aporta (1). (P)<br>FORM.13069. |
| | Pág.3360 | -Indica Idem Doc.0788/77, agregando:<br>Actuaría como Profesora de Capacitación Política para Estudiante s Latinoamericanos. Además actúa como administrador del dinero destinado a los familiares de los "presos políticos" del P.Comunista Uruguayo, entre ellos el ex-director del Diario "El Popular". EVAL.A-2 (P).-<br>FORM.13.384.- |

| | |
|---|---|
| 11941 / 82 | - POSEE ANTECEDENTES EN EL CO.NA.E. - |
| PAG. 651 | EVAL - A - 1. (2) INDICA ( ) ( ) ( ) |

018261-8

F1

MINISTERIO DE DEFENSA NACIONAL
S. I. D.

Dep. I Secc. I
Sub-Secc. A/N
Ficha Nro. ..... Confec. 30/8/72

BENAVIDES — Apellidos
Blair Mecol — Nombres

DOCUMENTOS: C/C. ..... Serie ..... Nro. C/I. ..... Nro. ..... Dpto.

OTROS DOC. ..... Pasaporte ..... Lib. Enrol. ..... etc.

NACIMIENTO: ..... Fecha ..... Lugar

DOMICILIO: ..... Calle ..... Nro. ..... Teléf. ..... Ciudad o Localidad

PROFESION U OCUPACION: .....

LUGAR: ..... CARGO: .....

IDEOLOGIA POLITICA: Comunista.- CLASIFICACION: .....

DATOS COMPLEMENTARIOS: ..... Est. Civil ..... Conyuge ..... Hijos

[redacted] liares

018261 F.2

| Fecha | Documentos | ANTECEDENTES A REGISTRAR |
|---|---|---|
| 1972. | Lista 2001.- (PC). Tacuarembó.- | Figura como 3ª, suplente del 11ª, titular al Junta Departamental de Tacuarembó en las elecciones del año 1971.(MM) |

**JUNTA COMANDANTES EN JEFE**
**-Dep. 1**

P.E. 018262-6

Confeccionado el 10 JUN. 1977

F1

**V A R I O S**

FOTO

Apellidos BENAVIDEZ BELLUSCI

Nombres Nancy

Fecha de Nacimiento 20 años en 1976.

Lugar de Nacimiento Uruguay

Est. Civil

Cred Cívica

Céd. Identidad 1.402.833
1.401.843(1) Argentina.

Otros Documentos

Ocupación Operaria(2)

Padre

Madre

Domicilio

Ciudad

Otros datos

[redacted]

IMP. CHIESA Hnos. Ltda. 3.000 - 5 - 76

FICHA 018262 COMPLEMENTARIA

| DOCUMENTO | | ANTECEDENTES |
|---|---|---|
| Fecha | Origen | |
| 13.11.76 | DOC.1422 Inf.Dpto.III del S.I.D. | - 8.11.76.- La causante figura en una relación de ciudadanas uruguayas detenidas en la Unidad Nro.8. Olmos , (República Argentina).- (SS)- |
| 4/10/77 | D. 1027 | -Figura en una nómina de ciudadanos uruguayos rádicados en la Argentina y presuntamente vinculados a la subversión. En un allanamiento realizado en la localidad de San Isidro (Bs, As.) en el que se detectaron armas y material subversivo, fue detenida conjuntamente, con otro faccioso. A disposición del PEN por Dto. 1158 del 5/5/75 por infracción a la Ley 20.84 O.Secuestro armas y material subversivo.Eval. A-1 (U).- |
| 22.3.83 | 24733/83 | -Figura en una relación de uruguayos que abandonaron la Rep. Argentina al amparo del "COMITE INTERNACIONAL PARA LA MIGRACION EUROPEA"(C.I.M.E.).Fecha de abandono el 12.04.78, con destino a Inglaterra.- EVAL:A-2 (2) FCRM:7968 |

B- 383 018262

F3

**NOMBRE** BENAVIDES BELLUSCI, Nancy

**EDAD**

**DIRECCION** Argentina.

**C. C. o C. IDENTIDAD** C.I. Uruguaya Nº 1402833

**ESTATURA, PESO, y CUTIS**

**PROFESION**

**OBSERVACIONES** Figura en una nómina de ciudadanos uruguayos cuya detención ha sido denunciada el 31/8/77.-

[redacted]

018262

## OBSERVACIONES

La mencionada se encuentra detenida en Villa Devoto, por posible vinculación con la subversión (a disposición del Poder Ejecutivo Nacional (Argentino). (Inf. del Doc. con Nº 9492 de la Embajada del Uruguay de fecha 23/9/77).- **(FALTA DOCUMENTO)**

23.2.84. Doc. 31852/83 Pág.1775 Aporta información y a registrada en la ficha.Eval:A-1.(KE) Indica 1 y 2.

018263-1

**SERVICIO DE INFORMACION DE DEFENSA**

Dep. 1

Confeccionado el 6-3-1970

**VARIOS**

FOTO

Apellidos BENAVIDEZ MARQUEZ LISBOA DE CASTRO (4)

Nombres Olga María (2)

Fecha de Nacimiento

Lugar de Nacimiento

Est. Civil

Cred. Cívica HEE 944 (3) Ced. Identidad 46.086 RIVERA (6)

Otros Documentos

Ocupación DIRECTORA DE LA ESCUELA Nº 30 DE RIVERA (5)

Padre

Madre

Domicilio , Ciudad

Otros datos

FICHA COMPLEMENTARIA

| DOCUMENTO Fecha | Origen | 018263 ANTECEDENTES |
|---|---|---|
| Año 1962 | Lista 4190 C.Popular | -53°Titular a la Junta Departamental de Rivera.- |
| 15/II/978 | —— | Se contestó por Memorandum (A) Nº 279/78 al CO.NA.E. y 389/78 al Dpto. II del E.M.E.- (E).- 27/9/79-Se contestó Mem.(A) Nº 122/79 del ESMACO.- (U) |
| 15.05.82 | D. 15210 Pág.20 | Funcionario del CONAE que fue sumariado en aplicación del procedimiento disciplinario previsto en la Ordenanza No. 17. Destituído por R. I. No. 13/122/80, de 91 6180.- Evaluación: A-1. Indica (1)2(3)4(5) (VL) |

| | |
|---|---|
| 11941 / 82 | - POSEE ANTECEDENTES EN EL CO.NA.E - |
| PAG. 551 | EVAL - A - 1 (C D) INDICA ( ) ( ) ( ) |

018264-2 [redacted] F.1

**SERVICIO DE INTELIGENCIA**

MINISTERIO DE DEFENSA NACIONAL
SERVICIO DE INFORMACION DE DEFENSA

M / F

[redacted]

FOTO

Fecha 17 de noviembre de 1947.

Ficha N.º 142

Nombre B E N A V I D E Z, Ramón.-

Nacionalidad O R I E N T A L.-

Profesión o actividad E M P L E A D O.-

Lugar de nacimiento

Documentos que posee

Domicilio Teléf.

FILIACION

Edad aparente color del

cutis de los cabellos

estatura aspecto social

señas particulares

[redacted]

| Fecha | Contenido |
|---|---|
| 17.XI.47 | Renovada. |

018264

F. 2

Lugares donde frecuenta

afiliado a

actividad política y donde actúa

COMUNISMO.

Antecedentes policiales

vehículos que posee o que guía

nombre y número de

personas que forman su familia

DATOS COMPLEMENTARIOS

Empleado de la seccional de Policía 2a. de la ciudad de Tacuarembó, sindicado como comunista. Datos del año 1945.-

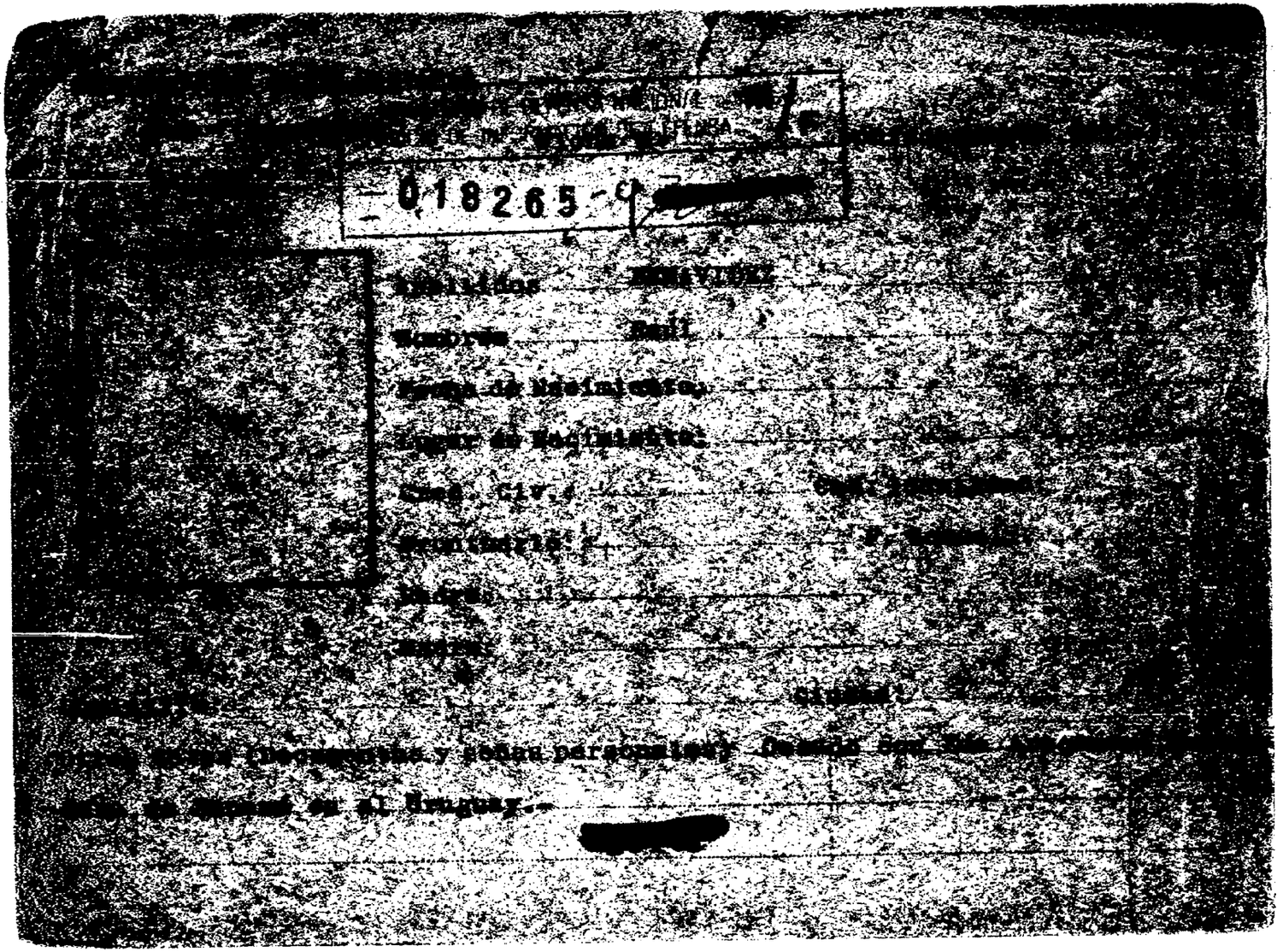

FICHA COMPLEMENTARIA

| Documento | | | 018265 Antecedentes |
|---|---|---|---|
| Nº | Fecha | Origen | |
| [illegible] | [illegible].V.65 | "MARCHA" | -Siendo integrante de la Juventud Herrerista firmó una declaración contra la invasión de los Infantes de Marina de los EE.UU., a la República Dominicana. |
| [illegible]121.- | 29-XI-65.- | | -Casado con Ema Arocemana, consulde la Embajada de [illegible] la República de Panamá.- |
| | | | -Es Secretario del Dr. Héctor Gross Espiell, en una oportunidad presionó al señor Roberto Domínguez Director interino de Protocolo del Ministerio de Relaciones Exteriores, a firmar una [illegible] a su esposa para introducir efectos al país. |
| [illegible] | 11/III/966 | | -Figura en una relación del personal del "Ministerio de Relaciones Exteriores", en la cual se informa como su lugar de trabajo la Sección "Consultoría Diplomática", figurando con el cargo de Secretario de 1ra.- |
| | | | 7/11/78-Se contestó por Mem.(A) No. 2866/78.-(U) ESMACO.- |
| 14/11/78 | DNII | | -XI/965 - Según Información de fuente regularmente confiable simpatiza con los regímenes izquierdistas. Trabaja en el "Servicio Exterior del U.R.E.E." (CONST.HAB. Nº 3025/78 DE LA SECC. 10a. DE MONTEVIDEO).-(U) |

Fs 1

SERVICIO DE INTELIGENCIA
División I
(Seguridad)

MINISTERIO DE DEFENSA NACIONAL
SERVICIO DE INFORMACIONES DE DEFENSA
M/F
018266-7 [redacted]70

Sección
Act. Ant. Nac.
Ficha N.º [redacted]

Foto

Nombres y Apellidos: BENAVIDEZ Rita

Fecha de Nacimiento:

Lugar de Nacimiento:
(País - Ciudad o Localidad - etc.)

Cred. Civ.: Serie N.º Ced. Identidad:

Otros documentos:
(Pasaporte - Libreta Enrolam. - etc.)

Domicilio: Depto. Paysandú -
(Ciudad o Localidad) (Calle) (N.º) (Telef.)

Filiación
- Edad Aparente Color del Cutis
- Color del Cabello Estatura Aproximada
- Complexión Aspecto Social
- Señas particulares

Ficha confeccionada en Montevideo [redacted] el 27 de Setiembre de 1965.-

018266

F-2

ACTIVIDADES

(1) Laborales: Profesión ..... Lugar de trabajo .....

Cargo ..... Antigüedad .....

Otras Actividades .....

.....

(2) Políticas: Ideología ..... Actuación .....

Antecedentes .....

Antecedentes familiares .....

(3) Sociales: Estado Civil ..... Religión ..... Figuración .....

Grado Instrucción ..... Lugares que frecuenta .....

(4) Económicas: Situación ..... Capital aprox. ..... Vehículo .....
marca y N.o

Otros datos .....

Datos Complementarios .....

Apreciación Personal Gral. .....

.....

.....

BENAVIDEZ FICHA COMPLEMENTARIA Rita F3

| Documento | | 018266 Antecedentes |
|---|---|---|
| Fecha | Origen | |
| 16/IV/965. | B-41-D-7.- | -Sindicada como de ideología política de "Unión Popular".- |

**SERVICIO DE INFORMACION**
**DE DEFENSA**
Dep. 1

018267-S

E-1

Confeccionado el 24.9.73

**V A R I O S**

FOTO

Apellidos BENAVIDEZ de ANTUNEZ (BENAVIDEZ (1))

Nombres María (2) Rita.

Fecha de Nacimiento

Lugar de Nacimiento

Est. Civil

Cred. Cívica Céd. Identidad 19-314 6 304 (1)

Ctros Documentos

Ocupación Maestra. DIRECTORA ESC. Nº 19 (RIVERA) (3)

Padre

Madre

Domicilio Ciudad

Otros datòs

[redacted]

# FICHA COMPLEMENTARIA

| DOCUMENTO | | 018287 ANTECEDENTES |
|---|---|---|
| FECHA | ORIGEN | |
| 10.XI.72 | Doc.4101 | Figura en una lista de maestros simptizantes del F.Amplio del dpto.de Rivera.(SS) |
| 2.4.76 | 0 477 | -Figura en una lista de maestros destituídos por el Consejo de Educación Primaria.-(P). Eval.A-1.- |
| 25.05.82 D. | 15210 / 20 | Funcionario del CONAE que fue sumariado en aplicación del procedimiento disciplinario previsto en la Ordenanza No. 17. REINTEGRADA por R. I. No. 5/8477, de 16/2/77.- Evaluación: A-1. Indica (1) (2) (3) (VL) |

| | |
|---|---|
| 11941 / 82 | - POSEE ANTECEDENTES EN EL CO.NA.E - |
| PAG. 560 | EVAL - A - 1. (CD) INDICA (1) ( ) ( ) |

MINISTERIO DE DEFENSA NACIONAL
SERVICIO DE INFORMACION DE DEFENSA

M/F

018268-3 [redacted]

[redacted] DE INTELIGENCIA
División I
(Seguridad)

Sección [redacted] F1
Act. Ant. Nac.
Ficha N. [redacted]

Nombres y Apellidos: BENAVIDEZ, CHIECHI (10), Sergio (4) Enrique
(a) El Poroto. (a) "Julian" (7) "Victor"

Fecha de Nacimiento: 30 de enero de 1945. (1)

Lugar de Nacimiento: Soriano (2)
(Pa[illegible] Ciudad o Localidad, etc.)

Cred. Civ.: Serie MAA N. 35326 (11) Ced. Identidad: 1.346.805 (16) 23.846 (soriano)

Otros documentos: (12)
(Pasaporte - Libreta Enrolam. - etc.)

Domicilio: Departamento de Soriano.- En 1970 domiciliado en el Dpt. de Salto (Morquio 284)
(7) 19 de Abril y Verocay (Ciudad o localidad) 4 Julio 3125 (Calle) Bis Ap.3 (17) (No.) (Tel.)

Filiación:
- Edad Aparente ..... Color del Cutis blanco (3)
- Color del Cabello cast, claro (5) Estatura Aproximada 1.68 mts. (4)
- Complexión ..... Aspecto Social .....
- Señas particulares Ojos marrones (6)

Ficha confeccionada en Montevideo, el 4 de agosto de 1961.-

[redacted]

018268

F2

ACTIVIDADES

(1) Laborales: Profesión Jornalero (7) Lugar de trabajo .....

Cargo ..... Antigüedad .....

Otras Actividades ..... (14)

(13) MIR MLN PCR (15)

(2) Políticas: Ideología COMUNISTA.- Actuación UJC.-

Antecedentes .....

Antecedentes familiares .....

(3) Sociales: Estado Civil Casado (8) Religión ..... Figuración .....

Grado Instrucción ..... Lugares que frecuenta .....

(4) Económicas: Situación ..... Capital aprox. ..... Vehículo ..... marca y N.o

Otros datos .....

Datos Complementarios Padre: Gregorio Guillermo Madre: Emma

Apreciación Personal Gral Esposa Elsa Ma. Alcaraz. (9)

DEZ, Sergio E.- FICHA COMPLEMENTARIA F3.

| Documento Fecha | Origen | 018268 Antecedentes |
|---|---|---|
| 4-VIII-961 IV-61 | Inf.J.P. Mdeo. B77-D315-66 | Afiliado a la " Unión de las Juventudes Comunistas " (UJC), Círculo Mercedes.-Carnet No. 4011.- |
| 21-VI-963.- | El Popular.- | Fue electa en la convención departamental de Soriano el día 9 de junio de 1963, del Fidel, como integrante de la Comisión por la Ciudad de Soriano.- |
| 24-I-962 | B-75-(1)-D-31 | **Firmante de un manifiesto por la no intervención y condena de cualquier tentativa de sanción, agresión o coersión, ya sea ecpnómica, política o militar y todo intento de ruptura diplomática con el Gobierno de Cuba, violatorio del principio de no intervención.-** |
| 1o-III-964 9-IV-964. | B-38-D-3- B-19-D-2.- | Colaboró con los cañeros de Artigas en su marcha hacia Montevideo, durante su permanencia en la ciudad de Mercedes.- |
| 6-Abr-65.- | B-76-D-46.- | - Activista en la Juventud. Gasta mucho dinero en el juego.- |
| 24-Mar-65. | B-38-D-3.- | - Integra la Comisión de U.J.C. ... de la ciudad de Mercedes, ubicado en la calle Roosevelt y Buenos Aires.- |

FICHA COMPLEMENTARIA

| Documento | | 018268 Antecedentes FY |
|---|---|---|
| Fecha | Origen | |
| 20/II/970.- | 15(1)/7 | Fue detenido en la ciudad de Salto por contravenir el Decreto de Medidas de seguridad, portando en la vía pública (libros, folletos revistas, de tendencia anti-democráticas), por tal causa fue allanado su domicilio donde fueron encontrados materiales de la misma índole que los mencionados posteriormente fue puesto en libertad. Se supone que es un elemento de importancia el cual sigue ejerciendo actividades gremiales en Salto participando de reuniones organizadas principalmente por el Gremio de URDE (Union egadpres y Destajistas del Espanillar). (R) |
| 30/3/73 | D.523 PEI RM3 (GG).- | |
| | | Indica(1) |
| 7/VIII/70 | 40/2 | A raíz de la de tención del Argentino JOSE LUIS NELL TACHI, se realizó un allanamiento en la calle Brazatí 1106, Dpto. de Canelones; lugar éste de reunión de integrantes del M.L.N. "Tupam ros".- En el mismo se hallo armas, municiones y artefactos explosivos prontos para armar, también se encontraba durmiendo en ese lugar el reseñado BENAVIDEZ.-Manifestó en ese momento ser vendedor de Nativ; libros, y pertenecer al M.I.R., ya que era vendedor también del periódico "Voz Revelde", organo Oficial del M.I.R.- El día 19/IX/69, se realizó un allanamiento en la calle 4 de Julio No.3125 Apto.3 de Montevideo, donde se suponía era el domicilio de BENAVIDEZ, encontrándose en el lugar a Eduardo Mario PEYRONE y Alberto DARIOZO DOMINGUEZ, |
| 30/3/73 | D.523 PEI RM3 (GG).- | |

| FECHA | DOCUMENTOS | 018268 ANTECEDENTES A REGISTRAR F-5 |
|---|---|---|
| /VII/70 | 40/2 | quienes manifestaron que la finca en la cual estaban viviendo era arrendada por BENAVIDEZ,a quién hacía tiempo que no veían.-(JJ) |
| 30/3/73 | D.523 PEI-RM3 | Registra antecedentes en la Jefatura de Policía de Salto. Indica: 1.- (GG) |
| 26.5.73 | 1131 | Detención 29.4.73.Personalidad.Caracter normal.Peligrosidad media.Integración marzo 1964 por Mario Etchenique.Grado de concientización convencido.Func.Zona Montevideo-Mercedes.Tarea coordinador entre el MIR y MLN.Actitud Interrogatorio.Colab. media.Conducta regular.Fac.Reclusión.Seguridad normal.Aislamiento normal. |
| 21/5/73 | Doc.1029. PEI.RM.3. | Integró la Organización entre 1964 y 1968,habiendo realizado diversas actividades en Montevideo.-Indica (A) (9) .-(DD) |
| 4/5/73 | D.900 PEI-RM3 | Era el Instructor de Tiro de los Grupos Militares. Es uno de los principales integrantes del M.I.R.- Integra el Aparato Militar.- En setiembre de 1966, viajó a China Comunista con motivo de recibir instrucción de Tiro, Marchas y profundizar su instrucción teórica sobre Marxismo.- (GG).- |
| 21/5/73 | Doc.1029. PEI.RM.3. | |
| 28/5/73 | Doc.1133. PEI.RM.3. | Integrante del Aparato Militar del MIR en C. Montevideo en los años 1964 a 1968 .-(GG) |

| FECHA | DOCUMENTOS | 018268 ANTECEDENTES A REGISTRAR F.6 |
|---|---|---|
| 21.5.73 | Cdo.FF.CC Nro.827 | -Fue detenido y puesto a disposición de la Justicia Militar, luego de varias operaciones realizadas en el Departamento de Salto.Integró el grupo clandestino, realizó curso de adiestramiento en China, en el año 1967. Dentro de la organizacion pertenecía al Aparato Militar Armado del MIR (Movimiento de Izquierda Revolucionario).-Intervino en varias acciones en Montevideo, actuando además como correo entre Paysandú,Bella Unión y Montevideo, llevando y trayendo armamento.- Indica (00) |
| 8/5/73 | D.1489 - P.P.I. R.M.3.- | |
| 10.7.73 | D.1559 | |
| P.P.I. | E.M.C.E. (H). | |
| 4.9.73 | 2689 | |
| JPM PM | 5/973 | (DD).- |
| 4.973 | 2691 | Figura en una relación de los principales dirigentes del M.I.R a noviembre de |
| jpm PM | Julio/973 | 1969.- (DD) |
| 9/2/73 | D/ 63 | - 23/VI/1970: Según información proporcionada por la Jefatura de Salto fué detenido durante un allanamiento realizado en una finca del paraje "El Tropezón" en compañía de José Luis DELFINO ESPINOSA y Elsa MARIÑO ALCARAZ. Se les incautó material de Izquierda. Recuperaron sus libertades por orden judicial.-(C.C) |

# FICHA COMPLEMENTARIA

| DOCUMENTO | | ANTECEDENTES |
|---|---|---|
| Fecha | Origen | 018268 |
| AÑO 1973. P.E.I.Nº.23/973. | Doc.1213. | De acuerdo a declaraciones de detenidos, se pudo establecer que a partir del año 1968, comenzó su actuación en la C.de Paysandú como integrante del M.I.R., conjuntamente con :Humberto Yamandú EROSA BONIFACHINO, Dr.Zunín PADILLA, RODRIGUEZ LUCIANI, Laura DE GREGORIO, Miguel Angel CORREA BRAVO, LAPUNOV,Krishna, realizando en dicho Mov.,trabajos de masas, con el fin de reclutamiento de personas sobre todo en el gremio remolachero. Eval: D - 3. (Y). |
| 20/5/77 | 0475 PME | 6/8/76:Det. 27/4/73.Procesado.Eval.A-1.(P).- |
| 3.11.77 PME | Doc.1148 | Figura en relación de Recluídos al 13.10.77 en el EMIR.1.-FECHA DE DETENIDO:27.4.73.-JUZGADO:JM.1ra.I.1er.T.-SITUACION JURIDICA:Procesado,Art.132-6,137,344 210 y 281 CPO.-Eval.A-1.- (1). |
| 17-4-78 | D.453 | -Figura en una relación de Movimiento de Recluídos al 28-2-78.Fue condenado a 15 años de Penitenciaría JUEZ:M.1a.I.1er.T.FECHA DE DETENIDO:27-4-73.ANTECEDENTES:Art.60(V)CPM.132 inciso 6 ,137,61,344,340,210 281 CPO. Eval:A-1 (V) |

HERNANDEZ FICHA COMPLEMENTARIA Sergio.

F-8

| DOCUMENTO | | ANTECEDENTES 018268 |
|---|---|---|
| Fecha | Origen | |
| 4.12.973 | Dec.4119 Cdo.FF.CC Nro.995 | -Según se informa fue procesado por la Justicia Militar por los delitos que se establecen:"Atentado a la Constitución en el grado de conspiración seguido de actos preparatorios","Rapiña","Empleo de explosivos" y "Privación de Libertad."-(OO) |
| 22/12/73 | D. 4363 D.N.I.I. | - Es procesado el día 28/11/73. (GG).- |
| 7.1.974 | Doc.4553 R.P.P.I. | -Indica lo mismo que el documento anterior.-(OO) |
| ~~5/5/77~~ | ~~Doc.0411 I. Interno.~~ | ~~Figura en una relación de integrantes del P.C.R. (Partido Comunista Revolucionario). Afiliado al Sindicato de Frutos. Comunicado No.007 de las FF.CC. .- Detenido en el E.M.R. No.1 (L).~~ |
| 20.5.977 | 0475 | Integra nómina de privados de libertad en el ambito del Ejercito al 6.8.976.- Recluido en el EMIR No.1(P |

| FECHA | DOCUMENTOS | 018268 ANTECEDENTES A REGISTRAR |
|---|---|---|
| 16.02.82 | D. 5757/ 73 | -Figura en una relacion de la Corte Electoral, de ciudadanos inscriptos en el Registro Civico Nacional, que se encuentran comprendidos en el Art. 1, Literal "B" del Acto Institucional No. 4, con prohibicion de ejercer el derecho de voto. (Procesados por delitos de "Lesa Nacion").EVALUACION A-1(VL) Indica ( 10 (11 (12) |
| 16.02.82 | D.6004/81/ 7 | -Se encuentra comprendido en el Art.1o. literal b) del Acto Institucional No.4,por haber sido procesado el 18 / V / 73 por los delitos previstos en.<br>C.P.M. 7<br>C.P.O. 137, 150, 344-61- 340 y 61 210, 54, 281<br>EVALUACION A-1 (LA) |
| 06.05.82 | 14.543/82 | -Mencionado página/s 287 del libro "TESTIMONIO DE UNA NACION AGREDIDA".<br>-EVALUACION : A-1.-(GM) (LA).- |

BENAVIDEZ Sergio

018268

| FECHA | DOCUMENTOS | ANTECEDENTES A REGISTRAR |
|---|---|---|
| 29.4.78 Inf.Bn.I. | Doc.351 No.7 | -Citado en las declaraciones de Miguel Angel CORREA BRAVO como integrante de una delegación compuesta por:Umberto Tamandú EROSA,Luis IFRAN,Eduardo MARIANI PETRONI y el declarante a China Popular desde Set.966 a Feb.66 aproximadamente.Dicho viaje se realizó con el fin de tener un curso de estudio sobre la experiencia de la Revolución China. Eval.D-3 (MM).- |
| 20.2.70 | E.M.G.E. | -Ejerce actividades gremiales en la C.Salto participando de reuniones organizadas principalmente por el gremio de U.R.D E. (Unión de Regadores y Destajistas del ESPINILLAR).- |
| 2.9.82. | D. 18386 | 1967: En este año Alfredo MUSSIO FABRESILE solicitó a Nebio Ariel MELO CUESTA que lo trasportará a Paysandú junto con el causante y Arturo ETCHENIQUE, en una lancha la que fue utilizada para efectuar relevamientos de los Ríos Negro y Uruguay para el M.I.R.- [illegible] Según declaraciones realizadas en actas por el causante manifiesta que Nebio Ariel MELO CUESTA, integra la Comisión Política del P.C.R,<br>En 1966 viajó desde Montevideo a Mercedes interviniendo en un reunión en Isla de las Tropas en el Río Negro, junto con Julio ARIZAGA, Lucía STOPA, Eduardo PINEI, una persona de apellido GOMENSORO y su Sra. Concurriendo a la misma reunión concurrieron Arturo y Antonio ETCHENIQUE, José L. DEL PINO, Miguel A. CORREA, Humberto EROSA, siendo la finalidad de la reunión, la formación del M.I.R, en la Ciudad de Mercedes.- Eval.A-1.-(FE) Form. 04/85 |

| FECHA | DOCUMENTOS | 018268 ANTECEDENTES A REGISTRAR F-11 |
|---|---|---|
| 10.2.83 | 24324 | FECHA DE DETENIDO:27.4.73,UNIDAD CAPTORA:Bn.I.Mro. 7,CONDENADO:15 años,FECHA DE LIBERTAD PROBABLE:27.4. 78.Art.60(V)CPM 132-6,137,61,344.349,219 y 281 CPO. Eval:A-1.(FE).Formulario 7865. |
| 22.3.83 | 18378/82 | Ficha del E.M.R.1 establece:detenido el 18.05.73. Procesado por Atentado de la Constitución en el Grado de conspiración seguida de actos prep.Art.132. Inc.6.y 137 rapiña Art.344.Emp. de Ex.Art.210.y privación de libertad Art.281 del C.P.O.Eval:B-2. (Q)Formulario:7969. |
| 22.3.83. | 24746/83 | -Indica idem.Doc.0475/77.Eval:A-1.(Q).Formulario:7970. |
| 11.5.83 | 26057/457 458 | -Indica Idem.Doc.B 77-D315-66 y 40/2 (1ra.Parte).<br>-21.1.67:Viajó a ChinaComunista,Francia y Chile.<br>-16.11.69:Según manifesto Carlos Hebert MEJIAS COLLAZO,el cuausante intervino en algunas de las reuniones de la Convención del MLN.<br>-Mayo 1973:Detenido y declara en actas:De tener conocimiento de que el MIR perseguia la toma del poder por medio de la lucha armada.Es uno de los mas importantesintegrantes del MIR y conoció casi todos los integrantes que actuaban anivel de dirección. |

| FECHA | DOCUMENTOS | 018268 ANTECEDENTES A REGISTRAR F12 |
|---|---|---|
| | | 28.5.73:Ex-integrante de la comisión de la UJC es- Mercedes.<br>1971/1978:En información referente al PCR obtenida por el Dpto.III/SID en éste período se establece que: Humberto EROSA BONIFACINO declara en actas que LEWIS ROSTAN en su calidad de coordinador mantenia reuniones con el causante en los domicilios de ambos,también concurría JL DELPINO.<br>-LUIS IFRAN declara en actas:El causante en 1966 viaja a China junto con YAMANDU EROSA,EDUARDO MARIANI,SERGIO BENAVIDEZ y el mismo,dondepermanecieron pro espacio de 4 meses,recibiendo información de Tiro,marchas, cursos de adoctrinamiento.<br>-que la policía le incauto una pistola LUGER perteneciente al Movimiento.<br>ALFREDO MUSSIO declara:que el causante junto con Nebio MELO y ARTURO ETCHENIQUE fueron en su compañia a Paysandú en 1967 quedando alli el causante.<br>-Participó en las siguientes acciones (PEI 70/972 anexo 9):Asalto a una armería roba 50 armas junto con GABINO FALERO,El TATA,CAÑALANO y dos mujeres.<br>-Asalto a un Banco en AVDA.Italia junto con JOSE DE-<br>.../// |

FB

| FECHA | DOCUMENTOS | ANTECEDENTES A REGISTRAR 018268 |
|---|---|---|
| | ///... | NARO BAXTER y José1 Luis NELL TACCHI, RODRIGUEZ PRIMON, "El Pata" y TABARE RIVERO CEDRES.<br>-Involucrado robo de un auto y secuestro de una persona .<br>-Atentado contra el vehículo de Alberto HEBER junto con "El Chiquito".<br>-Hurto de una camioneta en la calle Ibicuy junto con GABINO FALERO, TABARE RIVERO CEDRES y ELEUTERIO FERNANDEZ.<br>-Transportó armas proporcionadas por el MLN a la C. de Mercedes junto con M.ABDALA en el coche, de este último.<br>-Migueleteadas en diferentes zonas de Montevideo.<br>-Correo del MLN entre Mdeo. y B.Unión y Paysandú se conectaba con NICOLAS ESTEVEZ FERNANDEZ.<br>-Transportó armas proporcionada a la ciudad de Mercedes junto a :M.ABDALA.Eval:A-2.(13) al (15)(R)<br>FORM. 10.894 |
| 11941 / 82 | | -POSEE ANTECEDENTES EN EL CO.NA.E- |
| PAG. 551 | | EVAL - A - 1.(CD) INDICA ( ) ( ) ( ) |

| FECHA, | DOCUMENTOS | 018268 ANTECEDENTES A REGISTRAR | F74 |
|---|---|---|---|
| 23.2.84. | 31852/83<br>Pág.1773 | -Aporta información ya registrada en la ficha<br>Eval:A-1.(KE) | |

F-1

JUNTA DE COMANDANTES EN JEFE 018268 -1 Dep. I Secc. 1

S. I. D. Sub Secc. A/N

Ficha Nro. _____ Confec. 20-4-79

BENAVIDEZ BENAVIDEZ — Apellidos

Ulda Stella — Nombres

DOCUMENTOS: C/C HAB-29172 — Serie / Nro. C/I. _____ — Nro. / Dpto.

OTROS DOC. _____ — Pasaporte / Lib. Enrol. / etc.

NACIMIENTO: _____ — Fecha / Lugar

DOMICILIO: _____ — Calle / Nro. / Teléf. / Ciudad o Localidad

PROFESION U OCUPACION: _____

LUGAR: _____ CARGO: _____

IDEOLOGIA POLITICA: _____ CLASIFICACION: _____

DATOS COMPLEMENTARIOS: _____ — Est. Civil / Cónyuge / Hijos

[redacted] ...mares

018269

52

| Fecha | Documentos | ANTECEDENTES A REGISTRAR |
|---|---|---|
| 10-12-78 | 1680 | - Delegado de Mesa por las listas : 1001-2001.<br>- Elecciones Nacionales del año 1971, por el<br>Departamento de Rivera . Circuito N°. HAB-62.<br>.- (007) (C) |

[redacted]

[illegible]
DE DEFENSA
Dep. I

018270-9

Ficha Nº ..... confeccionada el 2-VIII-19[illegible]

[illegible]

FOTO

Apellidos BENAZAR

Nombres Mario

Fecha de Nacimiento:

Lugar de Nacimiento:

Cred. Civ.: Ced. Identidad:

Prontuario: P. Central:

Padre:

Madre:

Domicilio: Ciudad:

Otros datos (Documentos y señas personales)

[redacted]

F-1

**SERVICIO DE INFORMACION DE DEFENSA**

Dep. 1

0182717

Confeccionado el 12 JUN. 1974

**V A R I O S**

FOTO

Apellidos BEN BENI SOSA

Nombres Voltaire

Fecha de Nacimiento

Lugar de Nacimiento

Est. Civil

Cred Civica Céd. Identidad

Otros Documentos

Ocupación

Padre

Madre

Domicilio Piedras 153 Ciudad

Otros datos

[redacted]

Imp. CHIESA Hnos. Ltda. 18.000 - 12 - 73

# FICHA COMPLEMENTARIA

52

| DOCUMENTO | | 018271 ANTECEDENTES |
|---|---|---|
| Fecha | Origen | |
| 6.VIII.73 | Doc.2134 | Figura en una relación de personas que han recibido correspondencia y material bibliográfico desde Cuba.-(SS)- |

SERVICIO DE INTELIGENCIA
División I
(Seguridad)

MINISTERIO DE DEFENSA NACIONAL
SERVICIO DE INFORMACION DE DEFENSA
018272-5 [redacted]

Sección A
Act. Antr. Nac.
Ficha N. [redacted]

Nombres y Apellidos: BENBENUTO, Miguel -

Foto

Fecha de Nacimiento: .....

Lugar de Nacimiento: ..... (País - Ciudad o Localidad - etc.)

Cred. Civ.: Serie ..... N.º ..... Ced. Identidad: .....

Otros documentos: ..... (Pasaporte - Libreta Enrolam. - etc.)

Domicilio: ..... (Ciudad o Localidad) (Calle) (N.º) (Telef.)

Filiación

Edad Aparente ..... Color del Cutis .....

Color del Cabello ..... Estatura Aproximada .....

Complexión ..... Aspecto Social .....

Señas particulares .....

Ficha confeccionada en Montevideo, [redacted] el 20 de diciembre de 1963.-

0.18272

F2

ACTIVIDADES

(1) Laborales: Profesión ..... Lugar de trabajo .....

Cargo ..... Antigüedad .....

Otras Actividades .....

(2) Políticas: Ideología Castrista.- ..... Actuación .....

Antecedentes .....

Antecedentes familiares .....

(3) Sociales: Estado Civil ..... Religión ..... Figuración .....

Grado Instrucción ..... Lugares que frecuenta .....

(4) Económicas: Situación ..... Capital aprox. ..... Vehículo ..... marca y N.o

Otros datos .....

Datos Complementarios .....

Apreciación Personal Gral. .....

BENBENUTO, Miguel.- **FICHA COMPLEMENTARIA** F3

| Documento | | 018272 Antecedentes |
|---|---|---|
| Fecha | Origen | |
| 1)2-VII-963.- | Inf.Región Militar No.3.- B-21-D-19 | 1) Informan que es dirigente Fidelista en la Ciudad de Paso de los Toros.- |

**SERVICIO DE INFORMACION DE DEFENSA**

Dep. 1

01'8273-3

F.1

Confeccionado el 06 SET. 1975

**V A R I O S**

FOTO

Apellidos BENBUTAR ELIA

Nombres Franco

Fecha de Nacimiento

Lugar de Nacimiento Uruguay

Est. Civil

Cred Cívica Céd. Identidad

Otros Documentos (Pasaporte Nº11.815)

Ocupación

Padre

Madre

Domicilio Ciudad

Otros datos

[redacted]

Imp. CHIESA Hnos. Ltda. 10.000 - 12 - 73

018273

FICHA COMPLEMENTARIA

| DOCUMENTO | | ANTECEDENTES |
|---|---|---|
| Fecha | Origen | |
| 9/1/975 | Doc.09 | -Viajó a Cuba y Méjico respectivamente, en mayo de 1963. Eval.B-2.-(H).- |

**SERVICIO DE INFORMACION**
**DE DEFENSA**
Dep. 1

018274 /1

FI

Confeccionado el 18.8.72.

VARIOS

FOTO

Apellidos BENCARRERS

Nombres LUIS

Fecha de Nacimiento

Lugar de Nacimiento

Est. Civil

Cred. Cívica Céd. Identidad

Otros Documentos

Ocupación

Padre

Madre

Domicilio Est. Agronomía. Ciudad Paysandú

Otros datos

[redacted]

CHIESA Hnos. Ltda - 8.000 - 3 - 72

FICHA COMPLEMENTARIA

F2

| DOCUMENTO | | 018274 ANTECEDENTES |
|---|---|---|
| Fecha | Origen | |
| 18.3.72. | Doc. 365. | Figura en una relación de personas que en diciembre de 1971 reciben correspondencia de Editorial "Grito de Asencio" y Revista "Para Todos"._ (M). |

F1

SERVICIO DE INFORMACION
DE DEFENSA
Dep. I

018275-8

..... Sección
Act. Ant. Nac.
Ficha Nº .....

Nombres y Apellidos: BENCE
Gustavo.-

FOTO

Fecha de Nacimiento: .....

Lugar de Nacimiento: .....
(País - Ciudad o Localidad - etc.)

Cred. Cív.: Serie ..... Nº ..... Ced. Identidad: .....

Otros documentos: .....
(Pasaporte — Libreta Enrolam. — etc.)

Domicilio: .....
(Ciudad o Localidad) (Calle) Nº Teléf

Filiación

Edad aparente ..... Color del Cutis .....

Color del Cabello ..... Estatura Aproximada .....

Complexión ..... Aspecto Social .....

Señas particulares .....

.....

Ficha confeccionada en Montevideo. el 18 de marzo de 1969.-

Fórm. 1

[redacted]

018275

ACTIVIDADES

(1) **Laborales:** Profesión ① Empleado Lugar de trabajo ② A.T.E.

Cargo ..... Antigüedad .....

Otras Actividades .....

(2) **Políticas:** Ideología ..... Actuación .....

Antecedentes .....

Antecedentes familiares .....

(3) **Sociales:** Estado Civil ..... Religión ..... Figuración .....

Grado Instrucción ..... Lugares que frecuenta .....

(4) **Económicas:** Situación ..... Capital aprox. ..... Vehículo .....
marca y Nº

Otros datos .....

Datos Complementarios .....

Apreciación Personal Gral. .....

BENCE 018275 FICHA COMPLEMENTARIA Gustavo.- F3

| Documento | | ANTECEDENTES |
|---|---|---|
| Fecha | Origen | |
| 16-VI-1966. | B.18 - D.7.- | Figura en relación de personas con ideología o tendencia izquierdista de la Seccional 11a. del Depto. de Canelones.- |
| 6/V/68 | B.18-D.10 | - Figura en una relación de dirigentes, activistas y simpatizantes. Indica ① y ② (Eval. B-2).- |

**JUNTA DE COMANDANTES EN JEFE** 40 018276-6 Dep. I Secc. I

S. I. D. Sub Secc. A/N

Ficha Nº ..... Confec. 29.2.80

BENCE ESCOBAR (Apellidos) Raúl Andrés (Nombres)

DOCUMENTOS: C/C ATA 1.548 (Serie / Nº) C/I. 262.366 (Nº) Mdeo.(3) (Dpto.)

OTROS DOC. ..... (Pasaporte / Lib. Enrol. / etc.)

NACIMIENTO: 15.3.912- Mdeo. (Fecha / Lugar)

DOMICILIO: 1966/72 Agustín Muñoz 4215-1975 Cufré 2457 -Requena 2028 Apto. 2 (Calle / Nº / Teléf. / Ciudad o Localidad)
Tonkinson 2255 - Paso de la Arena (1)

PROFESION U OCUPACION: Jefe de 2da. Secc. Mantenimiento I.M.M.
Jubilado (2)

LUGAR: ..... CARGO: .....

IDEOLOGIA POLITICA: ..... CLASIFICACION: .....

DATOS COMPLEMENTARIOS: Casado (Est. Civil / Cónyuge / Hijos)

Hijo de Francisco y Cármen (Otros familiares)

[redacted]

52

| Fecha | Documentos | 018276 ANTECEDENTES A REGISTRAR |
|---|---|---|
| 21.12.78 | DNII | -Según material incuatado en un allanamiento practicado en el Instituto Cultural Uruguayo-Corea, el titular figura en un registro general de adherentes al Frente Amplio, sector Comité deTeatro.-<br>-Según Constancia de Hab. Nº 2.191/78 de la Secc. 4a. de Mdeo<br>(C) |
| 10/9/82 | 38913 | Figura en el 40 lugar de la lista BAF del Partido NACIONAL Agrupación "NUEVOS VIENTOS" Dpto. de MONTEVIDEO como candidato para integrar los Deliberantes Departamentales y Convenciones Nacionales en las Elecciones internas de los PP.PP. del 28 de Noviembre de 1982. (CE)(K)<br>INDICA DEL ① AL ③.- |
| 15/X/82 | | Por Oficio Nº. 889 /82 el S.I.D. comunica a la Corte Electoral, que de acuerdo a las disposiciones vigentes, no existen objeciones para que el causante integre la lista de referencia. (CE)(K) FORM. 4093 |

Imp. Nacional 716/79

**SERVICIO DE INFORMACION**
**DE DEFENSA**
Dep. 1

018277-4

F1

Confeccionado el 16.8.73

**V A R I O S**

FOTO

Apellidos BENCION

Nombres Alberto

Fecha de Nacimiento

Lugar de Nacimiento

Est. Civil

Cred. Cívica Céd. Identidad

Otros Documentos

Ocupación

Padre

Madre

Domicilio Ciudad

Otros datos

[redacted]

Imp. CHIESA Hnos. Ltda. 4.000 - 11 - 72

018277

# FICHA COMPLEMENTARIA

F 2

| DOCUMENTO | | ANTECEDENTES |
|---|---|---|
| Fecha | Origen | |
| 15.11.72 | Doc. 4143 | Detenido en averiguaciones por parte del Bn.Ing.Nro.4 el 27.9.72..qq__. |

018278-2

F1

**JUNTA DE COMANDANTES EN JEFE**

**S. I. D.**

G.

Dep. I Secc. I

Sub Secc. A/N

Ficha Nº ..... Confec. 18.12.81

BENDAHAN PISANI — Apellidos

Héctor — Nombres

DOCUMENTOS: C/C ..... Serie ..... Nº ..... C/I. ..... Nº ..... Dpto.

OTROS DOC. ..... Pasaporte ..... Lib. Enrol. ..... etc.

NACIMIENTO: ..... Fecha ..... Lugar

DOMICILIO: ..... Calle ..... Nº ..... Teléf. ..... Ciudad o Localidad

PROFESION U OCUPACION: .....

LUGAR: ..... CARGO: .....

IDEOLOGIA POLITICA: ..... CLASIFICACION: .....

DATOS COMPLEMENTARIOS: ..... Cónyuge ..... Est. Civil ..... Hijos

.....

[redacted]iliares

018278

F2

| Fecha | Documentos | ANTECEDENTES A REGISTRAR |
|---|---|---|
| 17.9.81. | D. 7943 | Figura como Nro. 2 en Comisión Directiva por la Lista Nro. 4 en las futuras elecciones en la Asociación de Funcionarios Portuarios. |
| 10/2/79 | 0274 | Funcionario de los Servicios Marítimos. Pertenece al Partido Colorado presumiblemente fracción 15. Es medio hermano del Sr. Cte. en jefe de la F.A.U. - Según Informe elavorado con fecha 30.5.79.- Eval.A-3.-(FE) |

Imp. Nacional 715/79

018279-0

F1

**JUNTA DE COMANDANTES EN JEFE**

Dep. I Secc. I

Sub Secc. A/N

Ficha N.° ..... Confec. ....

S. I. D.

BENDAHAN ..... Raul J. .....

Apellidos Nombres

DOCUMENTOS: C/C. ..... C/I. .....

Serie N.° N.° Dpto.

OTROS DOC. .....

Pasaporte Lib. Enrol. etc.

NACIMIENTO: ..... .....

Fecha Lugar

DOMICILIO: ..... .....

Calle N.° Teléf. Ciudad o Localidad

PROFESION U OCUPACION: ..... .....

LUGAR: ..... CARGO: .....

IDEOLOGIA POLITICA: ..... ..... CLASIFICACION: .....

DATOS COMPLEMENTARIOS. .....

Est. Civil Cónyuge Hijos

Otros familiares

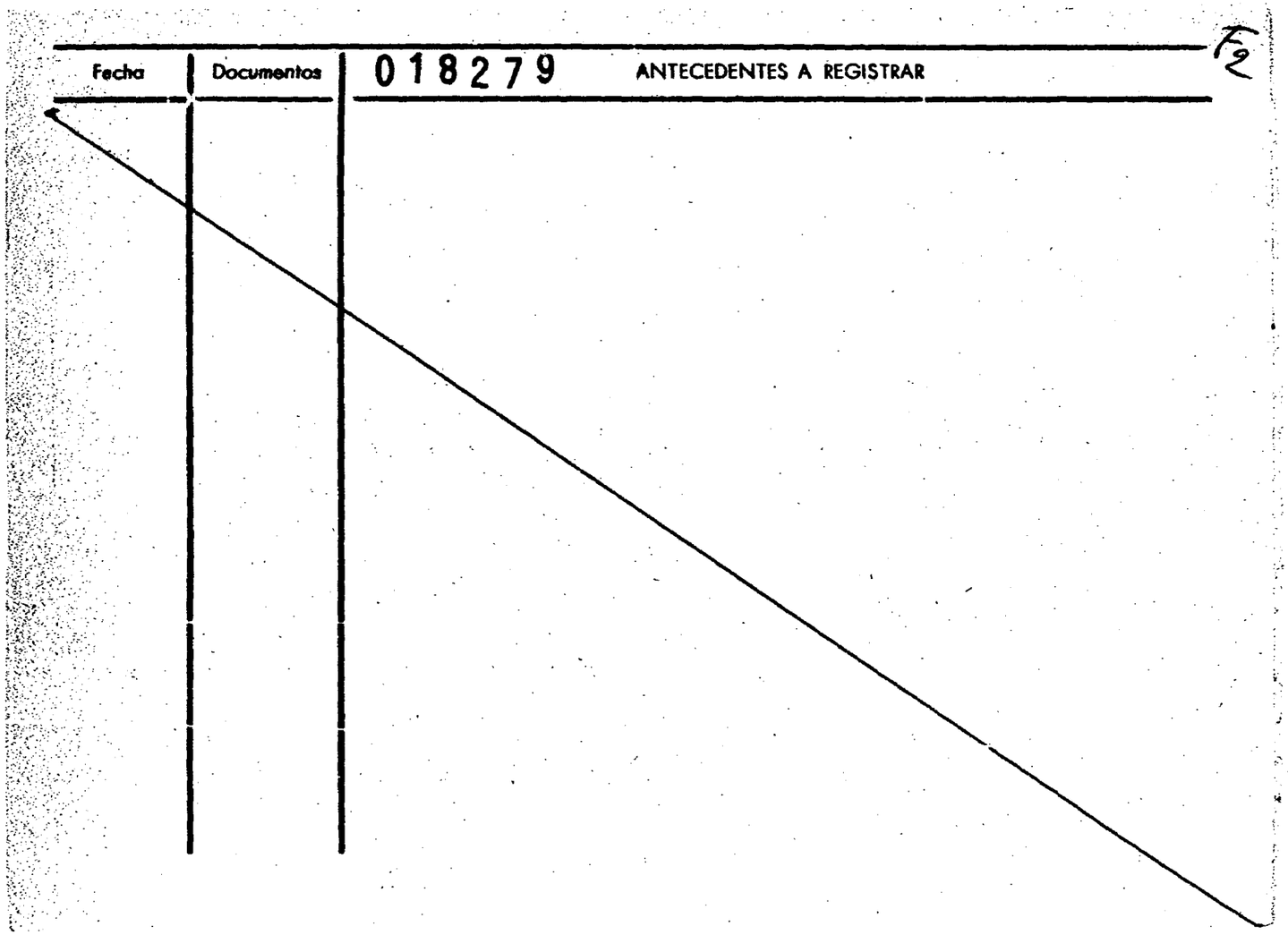
Fecha
Documentos
018279
ANTECEDENTES A REGISTRAR
F2

018280-8 FI

**JUNTA DE COMANDANTES EN JEFE**

S. I. D.

A. N.

Dep. I Secc. I

Sub Secc. A/N

Ficha Nº ..... Confec. .....

BENDAÑA (Apellidos) Alejandro (Nombres)

DOCUMENTOS: C/C ..... (Serie, Nº) C/I. ..... (Nº, Dpto.)

OTROS DOC. ..... (Pasaporte, Lib. Enrol., etc.)

NACIMIENTO: ..... (Fecha, Lugar)

DOMICILIO: ..... (Calle, Nº, Teléf., Ciudad o Localidad)

PROFESION U OCUPACION: Miembro de la misión de Nicaragua en la O.N.U.

LUGAR: ..... CARGO: .....

IDEOLOGIA POLITICA: ..... CLASIFICACION: .....

DATOS COMPLEMENTARIOS: ..... (Est. Civil, Cónyuge, Hijos)

..... (Otros familiares)

[redacted]

| Fecha | Documentos | 018280 ANTECEDENTES A REGISTRAR |
|---|---|---|
| 11.12.80 | Doc.1445 "EL PAIS" | - 11.5.80.pág. 12.-Integrante de la conferencia efectuada en la Sala 226 de la O.N.U., y de la misión permanente de Nicaragua en dicho organismo. Fue quien presentó al Grupo de Convergencia del Uruguay y a sus conferencistas. (VL) Eval:B-2 |

F2

Imp. Nacional 716/79

10.4.81 VARIOS

E.1

**JUNTA DE COMANDANTES EN JEFE**

Dep. I. Secc. I

S. I. D. 018281-6

Sub Secc. A/N

Ficha Nº ..... Confec. .....

BENDONI (Apellidos) Enrico (Nombres)

DOCUMENTOS: C/C ..... (Serie, Nº) C/I. ..... (Nº, Dpto.)

OTROS DOC. Nro.9441663 (Pasaporte) ..... (Lib. Enrol.) ..... (etc.)

NACIMIENTO: Italiano (Fecha) ..... (Lugar)

DOMICILIO: ..... (Calle, Nº, Teléf., Ciudad o Localidad)

PROFESION U OCUPACION: Periodista

LUGAR: Diario MENSAGE CARGO: .....

IDEOLOGIA POLITICA: ..... CLASIFICACION: .....

DATOS COMPLEMENTARIOS: ..... (Est. Civil, Cónyuge, Hijos)

..... (Otros familiares)

[redacted]

F-2

| Fecha | Documentos | 018281 ANTECEDENTES A REGISTRAR |
|---|---|---|
| 30.3.81<br>P.D.6a6 | Doc.0954<br>F.365/80 | -Se registra su llegada a Montevideo entre los días 29 y 30.12.80, alojándose en el Hotel Victoria Plaza.(M).- |

Imp. Nacional 716/79

F.T

**SERVICIO DE INFORMACION DE DEFENSA**

**Dep. 1**

**V A R I O S**

018282 - 03 FEB. 1978

Confeccionado el 1º/II/78

FOTO

Apellidos BENS

Nombres

Fecha de Nacimiento

Lugar de Nacimiento

Est. Civil

Cred. Cívica ..... Céd. Identidad

Otros Documentos

Ocupación Estudiante liceal

Padre

Mad-e

Domicilio ..... Ciudad

Otros datos:

[redacted]

chiesa hnos. - 4 000 - 5/77

018282

F2

# FICHA COMPLEMENTARIA

| DOCUMENTO | | ANTECEDENTES |
|---|---|---|
| Fecha | Origen | |
| 13/12/68 | B.19-D.26 | -En la fecha establecida se realizó una reunión, (autorizada por Autoridades Policiales). Se presume que la vinculación ideológica de los concurrentes a la misma, sea tendenciosa, por ser estos los que normalmente intervienen en los actos organizados por grupos de ideología extrema izquierda.-(Eval.B-2)(LL).- |

**SERVICIO DE INFORMACION DE DEFENSA**
**Dep. I**

Sección
F.1 Gre
Ficha Nº [redacted]

018283 -2

Nombres y Apellidos: BENE Juan Manuel

Fecha y Lugar Nac.: .....

Cred. Cív.: Serie ..... Nº ..... Ced. Identidad: .....

Otros documentos: .....
(Pasaporte - Libreta Enrolam. - etc.)

Domicilio: ..... .....
(Ciudad o Localidad) (Calle) (Nº) (Teléf.)

Profesión: .....

Cargo y Lugar: .....

Ideol. Política: ..... Actuación: .....

Datos Complementarios: .....

Apreciación General: .....

.....

.....

Ficha confeccionada: Montevideo, mayo 23 de 1966 [redacted]

Foto

FICHA COMPLEMENTARIA F2

| Documento | | 018283 ANTECEDENTES |
|---|---|---|
| Fecha | Origen | |
| 14-VIII-65 | 75-1450 | con motivo de realizarse próximamente el Congreso del Pueblo, tuvo lugar una reunión, de los distintos Sindicatos del Interior, que participaron en el mismo, con la Mesa Representativa Nacional de la Convención de Trabajadores a los efectos de realizar un balance de lo actuado por la Comisión desde su formación como Organismo Permanente, y de los Plenarios Departamentales que agruparan a los trabajadores de todo el País.-Hizo uso de la palabra en representación del Gremio de la Industria y el Comercio de la Ciudad de Montevideo.- |

F1

E

MINISTERIO DE DEFENSA NACIONAL
S. I. D.

E

Dep. 1 Secc. 1

Sub-Secc. A/N

Fic /72

018284 -0

RENE MARRERO — JUan Manuel
Apellidos — Nombres

(a);" EMILIANO"

DOCUMENTOS: C/C. RAB 11410 (5) — C/I. —
Serie Nro. Nro. Dpto.

OTROS DOC. —
Pasaporte Lib. Enrol. etc.

30.11.41 (8)

NACIMIENTO: 30 años de edad (1972) (1) — Uruguay (6)
Fecha Lugar

DOMICILIO: José Pedro Nogueira 554 (2) — de Durazno (7)
Calle Nro. Telef.

PROFESION U OCUPACION: Empleado (5)

LUGAR: Uruvial S.A. (9) — CARGO:

IDEOLOGIA POLITICA: — CLASIFICACION:

DATOS COMPLEMENTARIOS: Soltero (3)
Est. Civil Conyuge Hijos

Madre: Adela MARRERO, viuda de 72 años (4) — HERMANOS: Ruben Dario (10)

018284

| Fecha | Documentos | ANTECEDENTES A REGISTRAR |
|---|---|---|
| 9/V/1972 | J.P.M.P.M. 1439.- | -Es detenido a raíz de las declaraciones efectuadas por miembros de la columna 27, que operaba en Durazno.-Figura de relevancia local para la organización, integraba la coordinadora. Posible responsable del aparato político. Realiza viajes a Montevideo, manteniendo "contactos" con integrantes del movimiento.-(J).- Ver 1870 idem a Doc.2070 (DD) |
| 26/6/1972 | D.1679(J) | |
| 4.7.72 | 1870 | |
| Oct. 1972 JPM PM | Anexo 2 4078 | Procesado en elmes de Octubre de 1972,por los delitos:"Atentado a la Constitución en el grado de Conspiración seguida de actos preparatorios","Tenencia de explosivos" y "Asociación para delinquir".(DD) |
| 23/X/972 | D.3706 R/D | -Permanece detenido en una Unidad de las FF.AA.-(J).-Eval.A-2 (BB).- |
| 12/I/973 RM2 | D.3432 PPI Hoja 6.- | -El día 6/11/72 es trasladado al E.M.R.Nº 1.-(J).- |
| 13/6/1972 | D.2070 | -Declaró que integra el M.L.N. desde hace aproximadamente 11 meses, siendo reclutado por Julio BOZZANO,que era el encargado del aparato político,concurriendo a Montevideo donde mantenía contactos y era quien ultimamente recibia de esa Capital el dinero para la Columna.-Indica 2 a 4.-(C.C) |
| 8.7.72 | 1945 | Edil por el Dpto. de Durazno, integrante de la Sedición.-(DD) |
| 18.6.72 | 1623 | Idem.Doc. 1439 del. 9.5.72.En momentos de su detención poseía $170.000.oo que era parte de la entrega mayor efectuada por la Organización en Montevideo.-(DD) |
| 1971. | Lista 890 | Candidato en el 1er.lugar a la Junta Departamental por el dpto de Durazno sub lema Frente Duraznense.(SS) |

BENE MABRERO 018284 Juan Manuel

| FECHA | DOCUMENTOS | ANTECEDENTES A REGISTRAR |
|---|---|---|
| 9/7/73 | D. 1502 | Se encuentra detenido en el E.M.R.No.1 (Libertad).(GG).- Eval:A - 2: (Y |
| 29.3.77 | 0290 EMIR 1 | -No.040. Detenido:7.5.72-MLN-Col.:27-Sector:Político-Militar.- Resp.Comando-Actividades comprobadas:Donó dólares-Destruyó berretines-Realizó reimpresiones de documentos-Reclutamientos y contactos .Fórmula K:C.Max. Tot.Tipificación:Conspiración.Asociación Tenencia de Explosivos-Ingresó al EMIR:7.10.72-Estado Civil:Soltero.Edad:30-Juzgado:JMI 3T.Unidad captora:Reg.Cab.2.Profesión:Empleado.Alias:Emiliano.-Eval.A-1(P).- |
| 20.5.77 | 0475(B) PME | - Situación del mismo al 6.8.76:Det.11.5.72.Procesado.Eval.A-1. (P).- |
| 77.11.77 | D.1148 | Figura en relación de Recluídos al 13.10.77 en el EMIR/1.-FECHA DE DETENIDO:11/5/72.-JUZGADO:JM.1ra.I.4to.T.-SIT. JURIDICA: Procesado,Art.132-6,6,137,209 y 150 CPO.Eval.A-1.- (1). |
| 16/10/78 | Doc.1395 | **-Figura en relación de movimientos de Recluídos al 31.8.78. Fué CONDENADO el 23/8/78.CAUSA DEL MOVIMIENTO:Libertad Provisoria.-JUEZ:1a.I.4to.T.-FECHA DE DETENIDO:11/5/72.-ANTECEDENTES:Art.132-6,137,209 y 150 CPO.-** (1). |
| 3.1.79 | D.0015 | **- Figura en una nómina de reclusos liberados del Establecimiento Militar de Reclusión Nro. 1, unidad de presentación: Regimiento de Caballería Mecanizada Nro.2.- (M).-** |

| FECHA | DOCUMENTOS | 018284 ANTECEDENTES A REGISTRAR |
|---|---|---|
| 5/1/79 | Doc.0056 | -Figura en relación de Movimientos de Recluídos al 25/11/78. Fué BAJA del E.M.R. No.1 el 18/11/78.-CAUSA DEL MOVIMIENTO:Libertad Provisional.-JUEZ:1a.I.4to.T. FECHA DE DETENIDO:11/5/72.-ANTECEDENTES:Sentencia en 1ra.Instancia:6 años de Penitenciaría.- (i).- |
| 29/3/77 | Doc.0290. | Indica (5) |
| 26.12.81 | D.10619 | Es visitado en el E.M.R. No.1 por su cuñada: Sara RUIZ DIAZ de profesión: Maestra en el Dpto. de DURAZNO.- Eval.A-1.-(FE) |
| 16.02.82 | D. 5757/83 | -Figura en una relacion de la Corte Electoral, de ciudadanos inscriptos en el Registro Civico Nacional, que se encuentran comprendidos en el Art. 1, Literal "B" del Acto Institucional No. 4, con prohibicion de ejercer el derecho de voto. (Procesados por delitos de "Lesa Nacion").EVALUACION A-1(VL) Indica (5) ( ) |
| 16.02.82 | D.6004/81/07 | -Se encuentra comprendido en el Art.1o. literal b) del Acto Institucional No.4,por haber sido procesado el 18/IX/72 por los delitos previstos en.<br>C.P.M.<br>C.P.O. 132 Inc.6; 137; 209 y 150<br>EVALUACION A-1 (LA) |

| FECHA | DOCUMENTOS | BENE MARRERO 018284 ANTECEDENTES A REGISTRAR Juan Manuel |
|---|---|---|
| 4.1.83 | D23460 | Es mencionado en Acta Labrada de declaraciones de Luis Guillermo LASERRE LABORDE del 9.5.972.(Ver página 55). y también es nombrado en Acta Labrada de declaraciones de Julio César Juan BOZZANO MARTINEZ del 12.5.1972.(Ver página 67). Y existe Acta Labrada de declaraciones del causante del 13.5.1 1972.(Ver página 83).Eval.A-1.(ME) |
| 22.3.83 | 18378/82 | -Ficha del E.M.R.1, establece:Detenido por construcción de berretines reimpresión de documentos.Pertenece al M.L.N. Col.27 sector militar.- EVAL:B-2 (Q) FORM:7976 |
| 22.3.83 | 24862/83 | -Figura en una relación procedente de la P.M.E., de libertad de vigiladas, categorías "A", "B" y "C", otorgadas por la Justicia Militar.Detenido el 11.05.72, liberado el 18.11.78 EVAL:A-1 (Q) FORM:7977 |
| 22.3.83 | 24739/83 | -Indica idem Doc.24862/83.Unidad de control:Reg.C.Bldo.2.- EVAL:A-1 (Q) FORM:7978 |
| 12.8.83 | 0277/80 Pág.5 | En Consolidado de P.M.E. de fecha 31.5.80 figura como: Baja del Reg.C.M.2 por pase a Categoría "C".- Eval:A-1(Form.1340)(AD) |
| 3.9.83 | 29820/47 al 49 | Acta de fecha 13.5.72 por integrar el M.L.N. Declara vinculaciones con:Julio BOZZANO(F)Francisco,Oscar |

...///

| FECHA | DOCUMENTOS | 018284 ANTECEDENTES A REGISTRAR | 76 |
|---|---|---|---|
| | | DIAZ SAMUZ,Ruben ROJAS(a)Guillermo,Luis C. LASSERRE(a)Coco, (a)Pablo,(a)A[illegible],(a) Pedro,(a)Emilio,(a)Efraín,(a)Ismael,(a) Julio,(a)Joaquín,(a)Tabaré ; (a)Julia,Walter GIORDANO,Alicia DESPAUX,Carlos Jesús EGAÑA.Eval:A-1 Form.13999 (00)Inf.6 y 7.- | |
| 12.9.83 | 29931/3 | Es mencionado en Acta labrada de declaraciones de Ademar OLIVERA ACOSTA, realizada en Durazno el 15.6.72.Eval.A-1. (ME) | |
| | 11941 / 82<br>PAG. 653 | - POSEE ANTECEDENTES EN EL CO.NA.E-<br>EVAL - A - 1.(CD) INDICA ( ) ( ) ( ) | |
| 23.2.84. | 31852/83<br>Pág.1779 | -Aporta información ya registrada en la ficha.<br>Eval:A-1.(KE) | |

| Fecha | Documentos | BENE MARRERO — ANTECEDENTES A REGISTRAR — Juan Manuel |
|---|---|---|
| 15.3.84 | 8401107<br>Pag. 1633 | -Idem anotaciones Doc.0290/77,aportando: Durante su detención en el EMR Nº1.su conducta se vió sancionada en los siguientes períodos: 1973-5 días, 1974-20 días, 1975-44 días.-<br>Recibe visitas de su hermano y de su cuñada Sara RUIZ DIAZ BENE.-Eval:A-1.- Indica(8) al (10).-(SM) |

**SERVICIO DE INFORMACION**
**DE DEFENSA**
Dep. 1

018285-7

Confeccionado el 19.7.73

**VARIOS**

FOTO

Apellidos BENE

Nombres Julio Estehan

Fecha de Nacimiento

Lugar de Nacimiento

Est. Civil

Cred. Cívica ..... Céd. Identidad

Otros Documentos

Ocupación

Padre

Madre

Domicilio ..... Ciudad

Otros datos

[redacted]

Imp. CHIESA Hnos. Ltda. 4.000 - 11 - 72

018285

F.2

# FICHA COMPLEMENTARIA

| DOCUMENTO | | ANTECEDENTES |
|---|---|---|
| Fecha | Origen | |
| 1971. | Lista 1808 | Candidato en el 114.lugar a la Junta Departamental por el dpto.de Flores sub lema Frente del Pueblo(SS) |

11941 / 82

PAG. 553

- POSEE ANTECEDENTES EN EL CO.NA.E -

EVAL - A - 1. (SD) INDICA ( ) ( ) ( )

Ficha confeccionada el 6/11/72

018286-5

MINISTERIO DE DEFENSA NACIONAL
S. I. D.

Dep. 1 Secc. I
Sub-Secc. A/N
Ficha Nro..... Confec. .....

[redacted] ..... Luis .....
Apellidos Nombres

DOCUMENTOS: C/C. ..... C/I. .....
Serie Nro. Nro. Dpto.

OTROS DOC. .....
Pasaporte Lib. Enrol. etc.

NACIMIENTO: .....
Fecha Lugar

DOMICILIO: .....
Calle Nro. Teléf. Ciudad o Localidad

PROFESION U OCUPACION: Actor.

LUGAR: ..... CARGO: .....

IDEOLOGIA POLITICA: ..... CLASIFICACION: .....

DATOS COMPLEMENTARIOS: .....
Est. Civil Conyuge Hijos

.....
Otros familiares [redacted]

018286 f2

| Fecha | Documentos | ANTECEDENTES A REGISTRAR |
|---|---|---|
| 22/3/969<br>Archv,1972 | 75-422 | -Participó de un acto realizado en el día de la fecha en el Local Central de la C.N.T., organizado por el "Círculo de la Construcción de la U.J.C.",donde participaron otros artistas de comocida ideología izquierdista.- (PP).- |

**SERVICIO DE INFORMACION**
**DE DEFENSA**
Dep. 1

018287-3

Confeccionado el 18/7/73

**V A R I O S**

FOTO

Apellidos [redacted] de LUGO

Nombres María Julia

Fecha de Nacimiento

Lugar de Nacimiento

Est. Civil

Cred. Cívica ..... Céd. Identidad

Otros Documentos

Ocupación

Padre

Madre

Domicilio ..... Ciudad

Otros datos

[redacted]

Imp. CHIESA Hnos. Ltda. 4.000 - 11 - 72

018287

# FICHA COMPLEMENTARIA

f2

| DOCUMENTO | | ANTECEDENTES |
|---|---|---|
| Fecha | Origen | |
| 1971, | Lista 1808 | Candidato en el 89.lugar a la Junta Departamental por el dpto.de Flores sub lema Frente del Pueblo(SS) |
| | 11941 / 82 | - POSEE ANTECEDENTES EN EL CO.NA.E - |
| | PAG. 653 | EVAL - A - 1. Cod INDICA ( ) ( ) ( ) |

018288-1

**JUNTA DE COMANDANTES EN JEFE**

**S. I. D.**

Doc. Secc. I

Sub Secc. A/N

Ficha No. ..... Confec. 11.6.83

BENE URAL (Apellidos) Ramón Eduardo (Nombres)

**DOCUMENTOS: C/C.** ..... (Serie / No.) **C/I.** 1.084.175 (No. / Dpto.)

**OTROS DOC.** ..... (Pasaporte / Lib. Enrol. / etc.)

**NACIMIENTO:** ..... (Fecha) Uruguay (Lugar)

**DOMICILIO:** ..... (Calle / No. / Teléf. / Ciudad o Localidad)

**PROFESIÓN U OCUPACIÓN:** .....

**LUGAR:** ..... **CARGO:** .....

**IDEOLOGÍA POLÍTICA:** ..... **CLASIFICACIÓN:** .....

**DATOS COMPLEMENTARIOS** ..... (Est. Civil / Cónyuge / Hijos)

..... (Otros familiares)

| FECHA | DOCUMENTOS | 018288 ANTECEDENTES A REGISTRAR F-2 |
|---|---|---|
| 11.6.83 | 27451/2 | 3.6.83 - En la fecha se establece que se encuentra bajo el amparo del ACNUR en Brasil.Eval:B-2 (00) Form.10837 |

**SERVICIO DE INFORMACION DE DEFENSA**
Dep. 1

018289-9

F.J

Confeccionado el 26.3.73.

**VARIOS**

FOTO

Apellidos BENE MARRERO

Nombres Ruben

Fecha de Nacimiento

Lugar de Nacimiento

Est. Civil

Cred. Civica Céd. Identidad

Otros Documentos

Ocupación

Padre

Madre

Domicilio Ciudad

Otros datos Hermano del Sedicioso Manuel BENE MARRERO (1).-

[redacted]

CHIESA Hnos. Ltda. - 8.000 - 3 - 72

018289

F2

# FICHA COMPLEMENTARIA

| DOCUMENTO | | ANTECEDENTES |
|---|---|---|
| Fecha | Origen | |
| 1971. | Lista 808. | Candidato como 2do.titular a la Junta Electoral,por el Dpto.de Durazno,sub.lema "Frente Duraznense".- (W). |
| 1971. | Lista 890 | Candidato en el 68.lugar a la Junta Departamental por el dpto. de Durazno sub-lema Frente Duraznense.(SS) |
| 9.10.76 PEI 560/976 de E.M.E.- | Doc.1300 Dpto.II del | - Figura en una relación de personas que concurrieron al velatorio y sepelio del sedicioso José Eduardo ARTIGAS SILVEIRA realizado en ciudad de Durazno el 11.6.76.- (SS)- EVAL: A - 1.- Indica (1).- |
| 23.2.84. | 31852/83 pág.1780 | -Indica Idem.Doc. 1300/76.Eval:A-1.(KE) |

018290-7

F.1

**SERVICIO DE INFORMACION DE DEFENSA**

**Dep. 1**

**V A R I O S**

Confeccionado el 19/1/78

FOTO

Apellidos BENECARRERE de RODRIGUEZ

Nombres Aimée

Fecha de Nacimiento

Lugar de Nacimiento

Est. Civil

Cred. Cívica ..... Céd. Identidad .....

Otros Documentos

Ocupación Abogado

Padre

Madre

Domicilio ..... Ciudad .....

Otros datos:

[redacted]

chiesa hnos. - 4 800 - 5/77

018290

FICHA COMPLEMENTARIA

| DOCUMENTO | | ANTECEDENTES |
|---|---|---|
| Fecha | Origen | |
| 16/1/78 | D. 0086 | -"MARCHA"Pág.3/16 abril 1971.-Figura en una nómina de Abogados que manifiestan su adhesión al Frente Amplio y a su programa, invitando a su vez a colegas a adherirse a tal declaración, convocando a la reunión que tendrá lugar en el Club de Teatro (Rincón 516) el día 22 de abril a las 20 horas, a efectos de constituir un Comité de Abogados de Apoyo al Frente Amplio.-(LL).- |

# JUNTA DE COMANDANTES EN JEFE

S. I. D.

018291-5

Dep. I V Secc. 3

Sub Secc. A/N

Ficha Nº ..... Confec. 21.7.83

[redacted] Carlos

Apellidos Nombres

DOCUMENTOS: C/C. ..... C/I. .....

Serie Nº Nº Dpto.

OTROS DOC. .....

Pasaporte Lib. Enrol. etc.

NACIMIENTO: .....

Fecha Lugar

DOMICILIO: .....

Calle Nº Teléf. Ciudad o Localidad

PROFESION U OCUPACION: Ing.

LUGAR: ..... CARGO: .....

IDEOLOGIA POLITICA: ..... CLASIFICACION: .....

DATOS COMPLEMENTARIOS .....

Est. Civil Cónyuge Hijos

[redacted]

Otros familiares

| Fecha | Documentos | 018291 ANTECEDENTES A REGISTRAR F2 |
|---|---|---|
| 21.7.83 | 6395/81 Pág.35 | JUN/81:En la fecha se establece que el causante,integrante de la Comisión de la Juventud de la Iglesia Valdense del Uruguay,integra además el Consejo Directivo del denominado "Foro Juvenil",órgano asesor de la Pastoral Juveni Eval:A-2(Form.12154)(AD) |
| 9-9-83 | 29998/00 | Indica Idem. Doc.6395/81. Eval.A-1 (SI). Form. 14232 |

JUNTA DE COMANDANTES EN JEFE 018292-3

S. I. D.

Dep. I Secc I

Sub Secc. A/N

Ficha Nº Cards 10.02.8

(a) "FELIX" (19)

BENECH TOURN (1) Claudio Ronaldo

Apellidos Nombres

DOCUMENTOS: C/C A.S.A.-8.962 (3) C/I. 1.345.055 (4)

Serie Nº Nº Dpto.

OTROS DOC. 2.65.675 (5) R.F.Serie B Nº61

Pasaporte Lib. Enrol. etc.

NACIMIENTO: 44 años en 1981 14.11.36 Colonia(

Fecha Lugar

(6)

DOMICILIO: Uruguay Nº1779(año 1971)-Santiago Artigas

Calle Nº Teléf.

Honorio de Barros Nro. 25,Apto. 303-FLAMENGO.RIO de

PROFESION U OCUPACION: Biofísico

LUGAR: Instituto de Investigaciones Biológicas (13) CARGO:

Partido Comunista(15)

IDEOLOGIA POLITICA: Org,Fidel. (8) CLASIFICACIO

Req. Nº 1604
BENECH TOURN,
Claudio Ronaldo

DATOS COMPLEMENTARIOS: Casado con la pediatra Graciela Gulla 2 hijos (6)

Est. Civil Cónyuge 7hijos(18)

Hijo de:Juan David y Adela (10)

Otros familiares

Req. Nº 1604
BENECH TOURN,
Claudio Ronaldo

JUNTA DE COMANDANTES EN JEFE
S. I. D.

018292-3

Dep. I Secc. I
Sub Secc. A/N
Ficha Nº ..... Confec. 10.02.8

(a) "FELIX" (19)

BENECH TOURN (1) — Apellidos
Claudio Ronaldo (2) — Nombres

DOCUMENTOS: C/C A.S.A.-8.962 (3) C/I. 1.345.055 (4)
Serie Nº Nº Dpto.

OTROS DOC. 2.65.675 (5) R.F.Serie B Nº611.658 (11)
Pasaporte Lib. Enrol. etc.

NACIMIENTO: 44 años en 1981 14.11.36 Colonia (9)
Fecha Lugar
(6)

DOMICILIO: Uruguay Nº1779 (año 1971)-Santiago Artigas Nº2322 (7)
Calle Nº Teléf. Ciudad o Localidad
Honorio de Barros Nro. 25, Apto. 303-FLAMENGO.RIO de JANEIRO.(18).

PROFESION U OCUPACION: Biofísico

LUGAR: Instituto de Investigaciones Biológicas (13) CARGO: Empleado (14)
Partido Comunista (15)

IDEOLOGIA POLITICA: Org, Fidel. (8) CLASIFICACION: Cerrutti (17)

DATOS COMPLEMENTARIOS: Casado con la pediatra Graciela Gulla - 2 hijos (6)
Est. Civil Cónyuge 7 hijos (18)

Hijo de: Juan David y Adela (10)

Otros familiares

F2

| Fecha | Documentos | 018292 ANTECEDENTES A REGISTRAR |
|---|---|---|
| 07.01.81 | DIARIO "LA PRENSA" DE BS.AS. | - En el mencionado diario se publicó el siguiente artículo: "La huida del causante a Brasil junto a su familia. Encontrándose detenido por las autoridades del Uruguay, había sido puesto en libertad provisoria, resolviendo viajar clandestinamente a ese país.- (JJ) Indica (1) al (8). Datos proporcionados telefónicamente por la D.N.I.I..- |
| 21.7.81 | D.6174 | -Figura en una relación de ciudadanos uruguayos que residen en Brasil, bajo la protección del Alto Comisionado de las Naciones Unidas (para los refugiados (ACNUR).-(DD)Eval:A-1 |
| 29.7.80 | 1301 | - Figura en una relación de Movimiento de Recluídos al 30.6.80.MOVIMIENTO:A disp. de la Justicia,FECHA : 13.06.80,, CAUSA:Pres. Vinc. al P.C.,JUEZ:J.M.I. 4to.T.,FECHA DET: 7.5.80,ANTECEDENTES:Averiguación.Eval:A-1 (00) |
| SET/80 | 0293 | -Figura en una relación de Movimiento de Recluídos al 31.7.80.MOVIMIENTO:Baja del Bn.Bldo I 13, Alta C.C./Inf.,FECHA: 4.7.80,CAUSA:Traslado,FECHA DET:07.5.80,ANTECEDENTES:Averiguación.Eval:A-1 (00) |

Imp. Nacional 716/78

CLAUDIO REYES TCUR

| DOCUMENTOS | | 018292 ANTECEDENTES A REGISTRAR F3 |
|---|---|---|
| 15.9.81 | 7815 | - El J.M.1.Is. 2do.Turno solicita la captura del causante, quien imputado de los ilícitos previstos en los arts.60 (V),60(I)inc.6º y 60(XII) del C.P.M.,se fugara en oportunidad que cumplía tareas de marcación en zona general de Paso de la Arena.Indica del 9 al 10.Eval:A-1 (00) |
| 28.9.81 | 8260 | - Indica del 11 al 14.-Eval:A-1<br>NOTA: Se procedió a modificar la fecha de nacimiento que figura a en la ficha como 14.11.42, por haberse establecido por el presente que el mismo era incorrecto.(00) |
| 30.7.81 | 7966 | -AÑO 1973 -Afiliado al PC desde este año, en que inicia su trayectoria en él.-<br>-AÑO 1979 -Pasa a cumplir sus tareas para el Partido en la clandestinidad, ocupando el cargo de 1er. Secretario de la Seccional 16 del Partido.-<br>-04.09.80 -Detenido y procesado por la Justicia Militar no por hallársele incurso a prima facie en los delitos previstos por los Arts. 60 (V) "Asociación Subversiva" y 60 (I) inc. 6º en la relación al Art. 60 (XII) "Atentado contra la Constitución en el Grado de Conspiración, seguida de actos preparatorios" del Código Penal Militar.-<br>ACTIVIDADES EN EL EXTRANJERO:<br>-BRASIL 31.12.80 -Se tiene conocimiento que el mencionado fugó a la Rpca. Federativa del Brasil a la ciudad de Porto Alegre, donde ha hecho diversas declaraciones y solici |

///...

| FECHA | DOCUMENTOS | 018292 ANTECEDENTES A REGISTRAR |
|---|---|---|
| | | ...///<br>ta el status de Asilado Político al Alto Comisionado de las Naciones Unidas para los refugiados (ACNUR), el cual le es concedido.-<br>-BRASIL 01.01.81 -Se refugia en este país, en la ciudad de Porto Alegre, siendo recibido por el "Movimiento Justicia y Derechos Humanos" de Brasil y por delegados del ACNUR.-<br>Eval. A-1 (Ind.15) (SF).- |
| 24.3.81. | D.0123.- | Mediante una llamada telefonica realizada por la Sra. Nelly BAYSSE de MURGIA a este Servicio se pudo establecer que el causante el día 1o. de Enero aproximadamente a las 0100 se hizo presente acompañado por su esposa y sus dos hijos en el hogar de la familia MURGIA manifestando que sobre el pesaba una amenaza de muerte la cual también alcanzaba a Julian MURGIA y que por lo consiguiente deberían huir rapidamente al CHUY donde eran esperados por un grupo en Brasil perteneciente a una Organización destinados a la Protección de los Derechos Humanos.<br>El titular conjuntamente con su esposa sus hijos y Julián MURGIA empleando un Mercedez Benz matrícula de Montevideo 201021 se retirarón con destino presumible a la Frontera con Brasil.-<br>Se tiene conocimiento que el causante no tenía contacto con Julián MURGIA desde Mayo de 1980 mes en que el primeramente nombrado fue detenido por actividades vinculadas al P.C.U.-<br>Es de destacar que la amistad entre ambas familias obedece a que la esposa de BENLCH (Graciela GULLA) era hermano del fallecido (Mario GULLA) casado en primeras nupcias con Nelly BAYSSE.-<br>A consecuencia de que ambas familias (BENLCH- MURGIA) se domiciliaba en Santiago Artigas 2322 y Santiago Artigas 2336, continuarón los lazos<br>.../// |

| FECHA | DOCUMENTOS | 018292 ANTECEDENTES A REGISTRAR |
|---|---|---|
| | .../// | de amistad hasta 1979, fecha en que el matrimonio MUNIZ, se radicó definitivamente en Punta del Este.- Eval.A-1.- Ind. (16).- (FE) |
| 21.10.81 | 8831 | - Unidad Captora: Ca.C.Inf.;Procesado por el J.M.I.3er.Turno.Eval:A-2 (CO) |
| **28/X/81** | ..... | **- Se hizo MEMO (A) Nº 849/80 para la O.C.I.P. (SS)** |
| 05.01.81 | 10786 | - 15.9.76 - Delegado de mesa del F.I.de L., lista 2001-1001 Cir. 2561n en las Elecciones Nac. del año 1971.<br>03.04.78 - Realiza trámite de pasaporte con intenciones de viajar a EE.UU., con motivo de una Beca otorgada por la C.E.A., autorizada solo para este país mencionado.<br>"Jornal do Brasil" del 24.9.80 - Publica un artículo en el cual menciona al titular como "Preso en Montevideo", agregando que se encontraba en calidad de incomunicado.<br>10.01.81 - "Panorama Uruguayo" de la Audición de Radio Moscú, informa que el 1.1.81 huyó a Brasil, donde se refugió estando en libertad provisional durante las fiestas.Denuncio allí haber sido torturado en nuestro país y coaccionado a declararse arrepentido por televisión, de haber militado en el Partido Comunista.<br>"La Razón" del 31.1.81 - Informa que el titular se fugó a Brasil junto a su esposa e hijos(dos de ellos).<br>.../// |

| | DOCUMENTOS | 018292 ANTECEDENTES A REGISTRAR |
|---|---|---|
| 05.01.81 | 10786 | - "Jornal Do Brasil" del 24.1.81 - Menciona que el titular llegó a Río de Janeiro y espera la resolución a su problema de asilo.<br>"Correio Do Povo" del 3.1.81 - Aparece un artículo en el cual menciona que el titular huye a Porto Alegre y espera el asilo de las Naciones Unidas.<br>"Jornal Do Brasil" del 25.2.81 - El titular realiza declaraciones manifestando entre otras cosas que se sintío muy angustiado cuando, los mismos le manifestaron que luego de la fuga del titular hacia Brasil, sus hijos habían sido detenidos e interrogados por efectivos de la Cía. de Contra Información, sobre el paradero de sus padres.<br>"Folha da Tarde" del 15.1.81 -,Publica un artículo en el cual menciona que el abogado Omar FERRI, está tratando de llevar hacia Brasil a 5 hijos del titular que se encuentra refugiado bajo el amparo de la O.N.U.-<br>06.3.81 - Según cable de la Agencia ANSA fechado en Porto Alegre el 2.1.81(Publicado en la prensa del 3.1.81.Pag.3. establece que el causante es un destacado biofísico uruguayo del Instituto de Investigaciones Biológicas "Clemente Estable",que estuvo preso en la Cía de Contrainforma<br>.../// |

BENECH TOBIN CLAUDIO RONALDO

| FECHA | DOCUMENTOS | 018292 ANTECEDENTES A REGISTRAR |
|---|---|---|
| | | ///... acusado de pertenecer al P.C., que aprovecho una autorización para pasar el año nuevo con su familia para huir a Porto Alegre en compañía de su esposa Graciela GULLA y sus hijos Juan Claudio y Mario David.Allí pidió protección a la O.N.U. y ha recibido la ayda del Movimiento de Justicia y Derechos Humanos de Porto Alegre.Había viajado a dicha ciudad en compañía de Daniel MURGIA, dirigente del Partido Nacional, y uno de los principales promotores de la campaña del NO en el plebiscito Constitucional del 30 de Nov. ,quien habría girado cheques sin fondo por sumas elevadas y huído a Brasil pretendiendo tener status de refugiado, el que no le habría sido concedido.<br>22.5.81 - Según hoja mecanografiada del Partido Comunista titulada "Oleada de Violencia Facista" refiriéndose al 1º de Mayo y entre otras cosas hacen un llamado para salvar la vida de varios detenidos entre los que se encuentra el titular.-Eval:A-2, Indica 17.(00) |
| 15.1.82 | 11018 | - Por Requisitoria Nº 01 de fecha 14.1.82se solicita su captura por "Habiendo sido imputado de los delitos previstos en los artículo 60(I)inc.6º, 60(V) y 60(XII) del C.P.P.M., haberse fugado.Requerido Nº 1604.Eval:A-1 (00) .../// |

| UMENTOS | 018202 ANTECEDENTES A REGISTRAR | F8 |
|---|---|---|
| | NOTA: Por el presente documento se procedió a eliminar de la ficha la dirección que se registraba como Santiago Rivas 2322 por haberse establecido que la misma era incorrecta(OO) | |
| 29.06.81 | Doc. 5303 | *Paris, 5 de enero de 1981. Es mencionado en la edición de "L'INFORMATION LATINE", en despacho fechado en Porto Alegre, donde menciona al causante por haber logrado penetrar en Brasil; ha indicado el Presidente del movimiento de Justicia y Derechos Humanos del Brasil Sr. Jair KRISCHKE, que el causante penetro en Brasil en compañia de su esposa y dos de sus siete hijos, aprovechando la libertad provisional que le había sido otorgada en ocasión de las fiestas de fin de año. Eval.: A-2 (AN) |
| 24.6.82 | D.16337 | En Porto Alegre existe una organización compuesta por 76 miembros, encargada de apoyar a integrantes de organizaciones subversivas. Esta organización contaría con innumerables recursos como ser automóviles equipados con radios, casas de cobertura y una técnica de falsificación de documentos, en la cual se encuentra el causante. Eval. B-2(EM) |

| | | 018292 ANTECEDENTES A REGISTRAR |
|---|---|---|
| 16/3/ | 895/81 | -06/01/81."Folha da Tarde"; pag. 3. Relata la fuga del causante hacia la ciudad de Porto Alegre (Brasil), en momentos en que el mismo gozaba de una licencia (se encontraba detenido), en víspera del año nuevo. Dicha fuga la realizó con su esposa (GRACIELA ADELA GULLA CERRUTTI) y dos de sus siete hijos. Actualmente esta gestionando ante el ACNUR (Alto Comisionado de las Naciones Unidas para Refugiados), para que se lo reconosca como refugiado político. (P) - Form. 6884. |
| 1.9.82 | 18347/82 | -Figura en una relación de fecha 1.9.82, de personas, refugiadas en Brasil al amparo de ACNUR. Fecha de ingreso 10.10.81.- Eval A-2 (V) Form. 8048. |

F10

| FECHA | DOCUMENTOS | BENECH TOUR, 0182 92 ANTECEDENTES A REGISTRAR Claudi |
|---|---|---|
| 7.7.82 | 16624 | -El gobierno de la Rep. Fed. del Brasil tiene el dio la posibilidad de brindar asilo territorial sante y a su familia.<br>-Tiene siete hijos:Juan Claudio de 17 años,Mario Da.it de 16,Alejandro de 14, Adela de 12, Pablo de 10,Nicola de 4 y Javier de 1 año.).Eval.A-1.(TJ)(Form.Nro. 01595). |
| 24.6.82 | D.16337 | - En Porto Alegre existe actualmente una organización encargada de apoyar a integrantes de organizaciones subversivas y/o políticas. Entre las operaciones más importantes de cobertura realizadas por esta organización se encuentra la del causante. Eval.: B-2. Formulario No. 01848. (MB) |
| 10.8.82 | DOC.17712 | - VER DOCUMENTO No. 17712/82 - (SS)-<br>Form. 2385 |
| 3.8.82 | 17372 | -Indica (18).--Eval.A-2.--(TJ) Form.Nº 3139 .- |
| III/81 | 0073/81 | -En la Publicación "DESDE URUGUAY" de la 2da.Quincena del mes de Enero de 1981, se publica un artículo sobre la fuga del causante que se hallaba en "Libertad Provisional" y su posterior detención por parte de las autoridades de migración de Río de Janeiro.-(EVAL.;B-2.(K) FORM. Nº 5778.- |

F14

| FECHA | DOCUMENTOS | BENECH TOURN 0182 ANTECEDENTES A REGISTRAR Claudio Ronaldo |
|---|---|---|
| 4.5.83 | 26067/83 | -20.4.83-Figura en una nómina de integrantes del Partido Comunista Uruguayo, en el extranjero sin encuadre. Actualmente se encuentra en Brasil al amparo de ACNUR.- Eval A-1 (V) Pag. 23 Form. 9799 |
| 1.6.83 | 27076/83 Pág.015. | - Indica idem Doc. 26067/83.- Eval: A-2.- (AA).- Form: 10601 |
| 17.6.83 | 27694/1 | 8.6.83.En la fecha se realizó un acto frente al Consulado uruguayo en la C. de Río de Janeiro pidiendo la liberación de José Luis MASSERA, entregándose posteriormente un manifiesto fechado el 2.5.83, el cual es firmado por el titular entre otros. Es de destacar que el causante no estuvo presente en el acto mencionado.Eval.A-1.(ME)Form.27694 |
| 12.7.83 | 26314/1006 | -1971/1978:En información referente al P.C. obtenida por el Depto.III/S.I.D. en éste período se establece: Integrante de la Regional 3 (16a). Asistió a la Conferencia Nacional del Partido Comunista entre el 1 y 2 de diciembre de 1972.Eval A-2 (BR).- FORM:11825 |

| FECHA | DOCUMENTOS | 018292 ANTECEDENTES A REGISTRAR F12 |
|---|---|---|
| 22.8.83. | 0294/80 Pág.25 | En Consolidado de la P.M.E. de fecha 31.7.80, figura como: 7.5.80: Detenido en Averiguaciones.- 4.7.80: Baja del Bn.Mz I.13, Alta en el C./C/Inf. por traslado.-Eval.A-1.-(M) (Form.No.13553) |
| 23.8.83 | 1301/80 pág.26 y 20. | En consolidado de P.M.E. del 30.06.80 figura como: 07.05.80: Detenido a Disposición de la Justicia. J.M.I.4to. T.- 21.06.80: BAJA/Ca.C.Inf.- y ALTA/Bn.I.13 por TRASLADO.- 13.06.80: A disposición de la Justicia por Presuntas Vinculaciones al P.C. Eval.A-1.(ME) FORM. 13540 |
| 5.11.83 | 501/81 pag.1,8 | -28.1.81-Indica Idem Doc. 7966/81.Eval:A-2(M).Indica (19).- |
| 22.2.84 | 31852/83 Pág.1781 | -Integrante del Partido Comunista habiendose afiliado al mismo en 1973 siendo presentada por José KECHICHIAN. -1979:Carlos CAFFA le vinculó a Laura LARREA. -1980:Participó en reuniones en la casa de Roberto LOPEZ. Entrega al boletín "CARTA" del P.C.a Manuel BOUZAS.En su lugar de trabajo el entrega "CARTA" a Alejandra KUN. |

F13

| Fecha | Documentos | 18.2.92 ANTECEDENTES A REGISTRAR |
|---|---|---|
| | ///... | Trasladó propaganda en su auto Dodge modelo 1941 hasta la zona del Paso de la Arena para su distribución. Fue trasladado al Bn.I.Bldo. el 20.6.80. Eval:A-1.(KE) [illegible] la Facultad de [illegible]itectura. -Integrante del [illegible] [illegible]-1.([illegible]) |

VARIOS

018293-1

F.1

JUNTA DE COMANDANTES EN JEFE

**S. I. D.**

Dep.I Secc. I

Sub Secc. **A/N**

Ficha Nro. ..... Confec. 14.5.82

BENECH — Apellidos

Eduardo Milton — Nombres

DOCUMENTOS C/C. ..... Serie ..... Nro. C/I. ..... Nro. ..... Dpto.

OTROS DOC. ..... Pasaporte ..... Lib. Enrol. ..... etc.

NACIMIENTO: ..... Fecha ..... Lugar

D O M I C I L I O ..... Calle ..... Nro. ..... Teléf. ..... Ciudad o Localidad

PROFESION U OCUPACION: .....

LUGAR: ..... CARGO: .....

IDEOLOGIA POLITICA: ..... CLASIFICACION: .....

DATOS COMPLEMENTARIOS: ..... Est. Civil ..... Cónyuge ..... Hijos

..... Otros familiares

~~155156~~

1[redacted]

018293

F-2

| FECHA | DOCUMENTOS | ANTECEDENTES A REGISTRAR |
|---|---|---|
| 06.10.81 | D. 8457 | -Integrante al 8/10/73 de Logia Masónica "LUZ DEL CERRO".<br>Evaluación: A-2 . (VL) (LA).-Indica ( ) ( ) ( ) ( ) ( ). |

FN

**JUNTA DE COMANDANTES EN JEFE** 018294-9 Dep. I Secc. I

**S. I. D.**

Sub Secc. A/N

Ficha Nro. ____ Confec. 18.1.80

BENECH ALAGGIA (Apellidos) Héctor Enrique (Nombres)

DOCUMENTOS: C/C A.F.B. 5436 (Serie / Nro.) C/I. 861.767 (Nro.) Dpto.

OTROS DOC. ____ (Pasaporte / Lib. Enrol. / etc.)

NACIMIENTO: ~~15.7.940~~ ~~Montevideo~~ (Fecha / Lugar)

DOMICILIO: 1941/69 Vázquez 1129- 1969/78 Lauro Muller 1888 Apto.304 (Calle / Nro. / Teléf. / Ciudad o Localidad)

PROFESION U OCUPACION: ~~Arquitecto~~

LUGAR: Univ. de la República CARGO: ____

IDEOLOGIA POLITICA: ____ CLASIFICACION: ____

DATOS COMPLEMENTARIOS: Casado (Est. Civil / Cónyuge / Hijos)

Hijo de Héctor y Nelly Amanda

Otros familiar[redacted]

018294 F.2

| Fecha | Documentos | ANTECEDENTES A REGISTRAR |
|---|---|---|
| 9.11.78 | DNII | 6.2.69- Figura en el 30o. lugar en la lista de Candidatos del Grupo Estudiantil de Artigas, para integrar la Comisión Directiva del C.E.D.A., en las elecciones de ciciembre de 1967.-<br>1.969- Se establece que el causante integra la Lista ARIA 3 de la Fac. de Arquitectura.<br>20.12.74-Detenido el 5/12/74 por personal del D-4 de la DNII, por sindicarse como activista de la Facultad de Arquitectura.<br>5.12.74- Recobra la libertad por Orden Superior.-<br>14.6.976-Se establece que integra la Comisión Directiva del Liceo "Elbio Fernández".-<br>3.1.78-Se establece que obruvo una mención por su anteproyectoS-18, en el Concurso de Anteproyectos para Nueva Sede de la Intendencia de Rivera y Estación de Omnibus.<br>23.8.78:Integra nómina de docentes dada a publicidad el 28.6.968 por la Fed. de Docentes Universitarios del Uruguay, que suscriben un compromiso en el que rechazan y se comprometen a resistir a todo tipo de intervención del Poder Ejecutivo en la Universidad de la República<br>9.11.978- Constancia de Hab. 1.339/78 de la Secc. 5a. de Montevideo (C) |

26.7.82.....- Se hizo Memo (A) 1598/82 para la C.C/Inf.E. - (SS)-

| FECHA | DOCUMENTOS | 018294 ANTECEDENTES A REGISTRAR F3 |
|---|---|---|
| | 11941 / 82<br>PAG. 553 | - POSEE ANTECEDENTES EN EL CO.NA.E -<br>EVAL - A - 1.C (CD) INDICA ( ) ( ) ( ) |
| 23.2.84. | 31852/83<br>Pág.1781 | -Detenido en a Facultad de Arquitectura.<br>-Integrante del Area 3.Eval:A-1.(KE) |

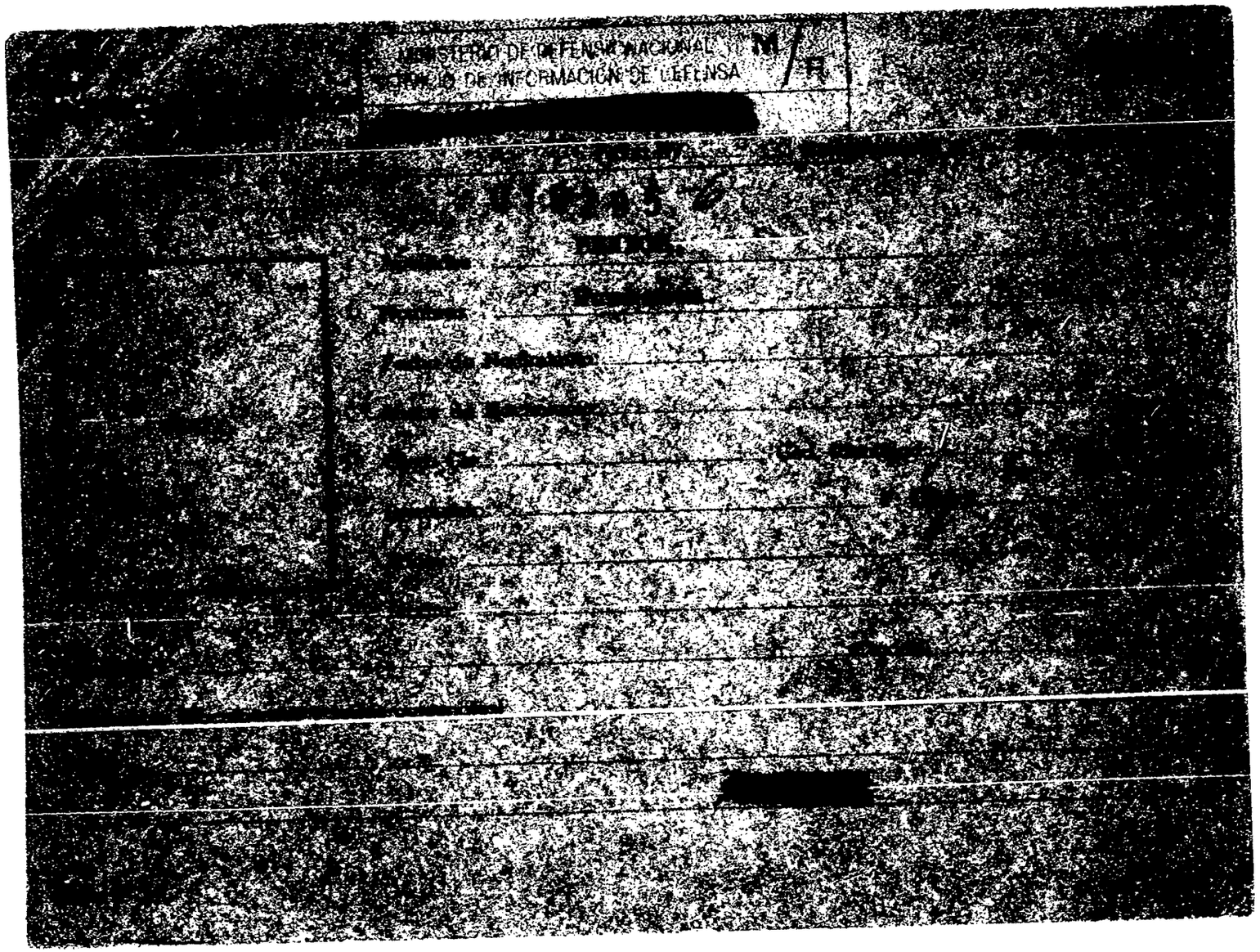
MINISTERIO DE DEFENSA NACIONAL
SERVICIO DE INFORMACIÓN DE DEFENSA

018295

F2

FICHA COMPLEMENTARIA

| Documento | | | ANTECEDENTES |
|---|---|---|---|
| Nº | Fecha | Origen | |
| [illegible]-36. | 22-XI-966. | | -Figura en una lista de los adherentes a la "Agrupación de Avanzada Universitaria"(ADAU).- |
| Sib.S.Varios | | | La mencionada Agrupación es de tendencia izquierdista.- |
| [illegible]/II/82 | ..... | | - Se contestó por MEMO (A) Nº 209/82 para el ESEDENA (CM).- |
| | 12.2.82 | - - - - - | Memo.(A) Nº179/82 al Dpto.II/E.M.E.-(PP).- |
| 22/1/81 - C.H.C.P.No.3923 PERMANENCIA DE MONTEVIDEO. (Banco Central del Uruguay) | | | ANTECEDENTES REGISTRADOS EN EL DPTO.3 DE LA DII.- -El titular figura en nómina de adherentes a la lista que bajo el lema: "Agrupación de Avanzada Universitaria" (ADAU), ganó las elecciones el 29/9/967 en el centro de Estudiantes de Derecho, por el período 1967/968. La orientación de dicha agrupación es de clara tendencia izquierdista.- -21/9/81: En la fecha se contestó dicha constancia a nombre de BENECH ALAGGIA, Humberto Pedro S/A en este Servicio, ya que según declaraciones que constan en Acta labrada por el Dpto. 3 de la D.I.I. se pudo establecer que dichas anotaciones ...// |

| FECHA | DOCUMENTOS | BENECH, Humberto ANTECEDENTES A REGISTRAR 018295 F3 |
|---|---|---|
| | | ///... no corresponden al titular de la Constancia.- (RJ) |
| 19-9-83 | 30218/5 | 1967 - Indica idem anotación de B.75 Doc.36.Eval:A-1(00) |

F.A

# JUNTA DE COMANDANTES EN JEFE

S. I. D.

"A/N"

018296-4

Dep. I Secc. I

Subi Secc. A/N

Ficha Nº ..... Confec. 27.10.82

BENECH J.

Apellidos Nombres

DOCUMENTOS: C/C. ..... C/I. .....

Serie Nº Nº Dpto.

OTROS DOC. .....

Pasaporte Lib. Enrol. etc.

NACIMIENTO: .....

Fecha Lugar

DOMICILIO: .....

Calle Nº Teléf. Ciudad o Localidad

PROFESION U OCUPACION: .....

LUGAR: ..... CARGO: .....

IDEOLOGIA POLITICA: ..... CLASIFICACION: .....

DATOS COMPLEMENTARIOS .....

Est. Civil Cónyuge Hijos

.....

[redacted] Otros familiares

F2

| Fecha | Documentos | 018296 ANTECEDENTES A REGISTRAR |
|---|---|---|
| 7.9.82 | - 18610<br>RE 18402 | 12.8.75: Se establece que integra la nomina de los primeros adherentes a la "Agrupación de Avanzada Universitaria en la cual figuran algunos elementos que han llevado a cabo actividades subersivas en nuestro país. Dicha agrupación surge a la lucha gremial en el Centro Estudiantes de Derecho y de acuerdo al manifiesto que han dado a conocer, su orientación es de clara tendencia izquierdista. Eval. B-2 (O-BA) |

018297-2

F1

**SERVICIO DE INFORMACION DE DEFENSA**

**Dep. 1**

**V A R I O S**

Confeccionado el 27.5.83

FOTO

Apellidos BEHECH

Nombres Juan

Fecha de Nacimiento

Lugar de Nacimiento

Est. Civil

Cred. Cívica Céd. Identidad

Otros Documentos

Ocupación

Padre

Madre

Domicilio Ciudad

Otros datos:

[redacted]

018297

F2

# FICHA COMPLEMENTARIA

| DOCUMENTO | | ANTECEDENTES |
|---|---|---|
| Fecha | Origen | |
| 27.5.83 | 26739/2,12 13. | 24.4.83. Integrante de la Mesa Provisoria de la Convención Departamental de Colonia del P.N., constituída en reunión de la fecha, como así mismo firmante de una moción presentada en la misma. Eval. A-1. (ME) Form. 10433 |
| 1.9.83 | 29386/6 | -Indica Idem. Doc. 26739 anotación del 24.4.83, ampliado que fue designado 2do. Vice Presidente. Asimismo se establece que pertenece a la lista NAG "CONSEJO NACIONAL HERRERISTA".- Eval.:A-1.- (MB) Form. 13964 |

**JUNTA DE COMANDANTES EN JEFE**
**S. I. D.**

018298-O

Dep. I V Secc. I
Sub. Secc. A/N
Ficha N.º ..... Confec. 1.9.82

BENECH GULLA — Juan Claudio
Apellidos — Nombres

DOCUMENTOS: C/C ..... C/I. .....
Serie N.º N.º Dpto.

OTROS DOC. .....
Pasaporte Lib. Enrol. etc.

NACIMIENTO: 17 años en 1981.
Fecha Lugar

DOMICILIO: .....
Calle N.º Teléf. Ciudad o Localidad

PROFESION U OCUPACION: .....

LUGAR: ..... CARGO: .....

IDEOLOGIA POLITICA: ..... CLASIFICACION: .....

DATOS COMPLEMENTARIOS: .....
Est.Civil Cónyuge Hijos

HIJO DE: ClaudioRonaldo BENECH y Graciela GULLA.

[redacted] iliares

F2

| Fecha | Documentos | 018298 ANTECEDENTES A REGISTRAR |
|---|---|---|
| 12.8.82 | 17712 | Estándo su padre detenido por actividades subversivas, y al ser autorizado a pasar el año nuevo con su familia, huyó hacia el BRASIL(Porto Alegre) acompañado de su esposa, su hijo Mario David y el causante.-Eval.A-1.(TJ) (Form.Nro. 3138.- ). |

**JUNTA DE COMANDANTES EN JEFE**

S. I. D.

018299-8

Dep. I V Secc. I

Sub Secc. A/N

Ficha Nº ..... Confec. 11.1.82

F1

BENECH — Apellidos

Juan David — Nombres

DOCUMENTOS: C/C ..... Serie ..... Nº ..... C/I. ..... Nº ..... Dpto.

OTROS DOC. ..... Pasaporte ..... Lib. Enrol. ..... etc.

NACIMIENTO: ..... Fecha ..... Lugar

DOMICILIO: ..... Calle ..... Nº ..... Teléf. ..... Ciudad o Localidad

PROFESION U OCUPACION: .....

LUGAR: ..... CARGO: .....

IDEOLOGIA POLITICA: ..... CLASIFICACION: .....

DATOS COMPLEMENTARIOS: Casado con Adela TOURN — Est. Civil — Cónyuge — Hijos

[redacted]s familiares

F2

| Fecha | Documentos | 018299 ANTECEDENTES A REGISTRAR |
|---|---|---|
| 15.9.81 | 7815 | - El causante es el padre del sedicioso Claudio Ronaldo BENECH TOURN, quien se encuentra prófugo.Eval:A-1 (00) |

018300-4

F1

**SERVICIO DE INFORMACION DE DEFENSA**

**Dep. 1**

**VARIOS**

Confeccionado el .....

FOTO

Apellidos BENECH RHORER de GONNET

Nombres Mafalda Olinda

Fecha de Nacimiento 56 años (1978)

Lugar de Nacimiento Oriental

Est. Civil casada con Levi Daniel GONNET PONS

Cred. Cívica ..... Céd. Identidad .....

Otros Documentos .....

Ocupación .....

Padre .....

Madre .....

Domicilio Ruta 54 Km.142 Ciudad Colonia Cosmopolita

Otros datos: .....

[redacted]

018300

F2

FICHA COMPLEMENTARIA

| DOCUMENTO | | ANTECEDENTES |
|---|---|---|
| Fecha | Origen | |
| 28.6.78<br>PEI No.017 | Doc.783<br>OCOA 2 | -Fue detenida en averiguación el 16.6.78 en Colonia por OCOA 2 por encontrarse en una reunión no autorizada en el domicilio de DODRI BERTINAT Umbel,el cual es de ideología izquierdista.<br>En sus declaraciones manifestó que viajó a Bs.As.en tres oportunidades a visitar a su hija Susana. Se dirigía al domicilio del Pastor ROSTAN, el que se encargaba de avisarle a su yerno para que viniera a buscarla.Declarando también que concurrió en una oportunidad a Suecia junto con su esposo luego de que su hija y yerno se fadicaron allí.Eval.A-1 (MM).- |

018301-2

F.1

# JUNTA DE COMANDANTES EN JEFE
## S. I. D.

Dep. I [redacted] Secc. I

Sub. Secc. [redacted]

Ficha N.º ..... Confec. 14.9.82

BENECH GULLA — Mario David

Apellidos — Nombres

DOCUMENTOS: C/C ..... C/I. .....

Serie — N.º — N.º — Dpto.

OTROS DOC. .....

Pasaporte — Lib. Enrol. — etc.

NACIMIENTO: 16 años en 1981.-

Fecha — Lugar

DOMICILIO: .....

Calle — N.º — Teléf. — Ciudad o Localidad

PROFESION U OCUPACION: .....

LUGAR: ..... CARGO: .....

IDEOLOGIA POLITICA: ..... CLASIFICACION: .....

DATOS COMPLEMENTARIOS: .....

Est.Civil — Cónyuge — Hijos

HIJO DE: Claudio Ronaldo BENECH y Graciela GULLA.

Otros familiares

[redacted]

F2

| Fecha | Documentos | 018301 ANTECEDENTES A REGISTRAR |
|---|---|---|
| 12.8.82 | 17712 | -Estándo su padre detenido por actividades subversivas, y al ser autorizado a pasar el año nuevo con su familia, huyó hacia el BRASIL(Porto Alegre) acompañado de su esposa, su hijo Juan Claudio y el causante.-Eval.A-1.(TJ) (Form.Nro.3137.- ). |

F1
(VW)

# JUNTA DE COMANDANTES EN JEFE

S. I. D.

018302-0

Dep. I Secc. I

Sub Secc. A/N

Ficha Nº ..... Confec. 23.2.83

BENECH ALAGGIA — Apellidos

Roberto Dante — Nombres

DOCUMENTOS: C/C. A.P.B. 6353 — Serie / Nº

C/I. 1.062.937 (Mont) — Nº / Dpto.

OTROS DOC. ..... — Pasaporte / Lib. Enrol. / etc.

NACIMIENTO: 35 años (982) — Fecha / Lugar

DOMICILIO: Rodriguez 1458 — Calle / Nº

Teléf.

Montevideo — Ciudad o Localidad

PROFESION U OCUPACION: Comerciante

LUGAR: ..... CARGO: .....

IDEOLOGIA POLITICA: PARTIDO COLORADO SANGUINETTI-ZORRILLA Nov/982 CLASIFICACION: CONVENCIONAL

DATOS COMPLEMENTARIOS CASADO

Est. Civil / Cónyuge / Hijos

[redacted]

Otros familiares

F2

| Fecha | Documentos | 018302 ANTECEDENTES A REGISTRAR |
|---|---|---|
| 13/1/88 | 22691/064 | Electo M Suplente del Organo Deliberante Municipal de Colonia por el Departamento de MONTEVIDEO - Hoja de Votación AB X. de acuerdo al resultado de las elecciones de los Partidos Políticos habilitados, efectuadas el 28-11-82. — Ley A-1 (VW). (FORM 8601) |

VARIOS

Fol 1

JUNTA DE COMANDANTES EN JEFE 018303-8 Dep. I Secc. I

S. I. D.

Ficha Nro. ____ Confec. ____

BENECH Víctor

Apellidos Nombres

DOCUMENTOS: C/C ____ C/I. ____

Serie Nro. Nro. Dpto.

OTROS DOC. ____

Pasaporte Lib. Enrol. etc.

NACIMIENTO: ____

Fecha Lugar

DOMICILIO: ____

Calle Nro. Teléf. Ciudad o Localidad

PROFESION U OCUPACION: ____

LUGAR: ____ CARGO: ____

IDEOLOGIA POLITICA: ____ CLASIFICACION: ____

DATOS COMPLEMENTARIOS: ____

Est. Civil [redacted] Cónyuge Hijos

Otros familiares

018303

F2

| Fecha | Documentos | ANTECEDENTES A REGISTRAR |
|---|---|---|
| 19-3-83 | 0902/80 | - El 19-11-80 participó en una reunión de carácter político, llevada a cabo en la ciudad de Rosario, Colonia, en el Club Colegiales, organizada por un grupo de vecinos de esa localidad y autorizada por la Jefatura de Policía de Colonia. Eval.:A-1.- (NR).- Foto: 311.- |

F1

**JUNTA DE COMANDANTES EN JEFE** 0183046 Dep. I Secc. I

**S. I. D.** Sub Secc. A/N

C y G Ficha No. ..... Confec. 28.5.83

BEUSCH GALVAN Víctor

Apellidos Nombres

**DOCUMENTOS: C/C.** ..... **C/I.** .....

Serie No. No. Dpto.

**OTROS DOC.** .....

Pasaporte Lib. Enrol. etc.

**NACIMIENTO:** .....

Fecha Lugar

**DOMICILIO:** .....

Calle No. Teléf. Ciudad o Localidad

**PROFESIÓN U OCUPACIÓN:** .....

**LUGAR:** ..... **CARGO:** .....

**IDEOLOGÍA POLÍTICA:** ..... **CLASIFICACIÓN:** .....

**DATOS COMPLEMENTARIOS** .....

Est. Civil Cónyuge Hijos

.....

Otros familiares

[redacted]

| FECHA | DOCUMENTOS | 018304 ANTECEDENTES A REGISTRAR | Fz |
|---|---|---|---|
| 28.5.83 | 26909/3, 11. | Figura como 7mo. suplente en la lista 1984 sub-lema"Unidos al triunfo", que fue presentada en la reunión que se llevó a cabo en Colonia el 14.5.83, donde se realizó la elección de la Comisión Departamental de dicho departamento del P.N., resultando además integrante de dicha Comisión en el 15avo. lugar de los suplentes.Eval.A-1.(MM)Form.10851 | |
| 22-9-83 | 30534/007 | Aporta información registrada por Doc. 26909.Eval. A-2 (SI). | |

**SERVICIO DE INFORMACION DE DEFENSA**
**Dep. I**

0183053

Sección F1 Gral

Ficha Nº [redacted]

Nombres y Apellidos: BENEDETTI Walter

Fecha y Lugar Nac.: .....

Cred. Cív.: Serie ..... Nº ..... Ced. Identidad: .....

Otros documentos: .....
(Pasaporte - Libreta Enrolam. - etc.)

Domicilio: .....
(Ciudad o Localidad) (Calle) (Nº) (Teléf.)

Foto

Profesión: Bancario

Cargo y Lugar: .....

Ideol. Política: ..... Actuación: .....

Datos Complementarios: .....

Apreciación General: .....

.....

.....

Ficha confeccionada: Montevideo, diciembre 5 de 1967

FICHA COMPLEMENTARIA F3

| Documento | | 018305 ANTECEDENTES |
|---|---|---|
| Fecha | Origen | |
| Junio 1963 | SINDICALISMO ACTIVO: 75-(1)25 1er año 1964 | Es integrante de la Lista No.6 del Gremio Bancari con el No.30 por el Sector Banca Oficial a la A- Asamblea Representativa (capital)<br>11.7.78-Se contestó por MEMO(A)Nº 1199/78 para el Dpto. C-2/Es.Ma.Co.-qq-. |

**JUNTA DE COMANDANTES EN JEFE** 018306-1

**S. I. D.**

Dep. I Secc. I

Sub Secc. A/N

Ficha N.° ..... Confec. ....

BENEDETH CSILLAG Pedro Ignacio

Apellidos Nombres

**DOCUMENTOS:** C/C. ..... C/I. .....

Serie N.° N.° Dpto.

**OTROS DOC.** .....

Pasaporte Lib. Enrol. etc.

**NACIMIENTO:** .....

Fecha Lugar

**DOMICILIO:** .....

Calle N.° Teléf. Ciudad o Localidad

**PROFESION U OCUPACION:** .....

**LUGAR:** ..... **CARGO:** .....

**IDEOLOGIA POLITICA:** ..... **CLASIFICACION:** .....

**DATOS COMPLEMENTARIOS.** .....

Est. Civil Cónyuge Hijos

Otros familiares

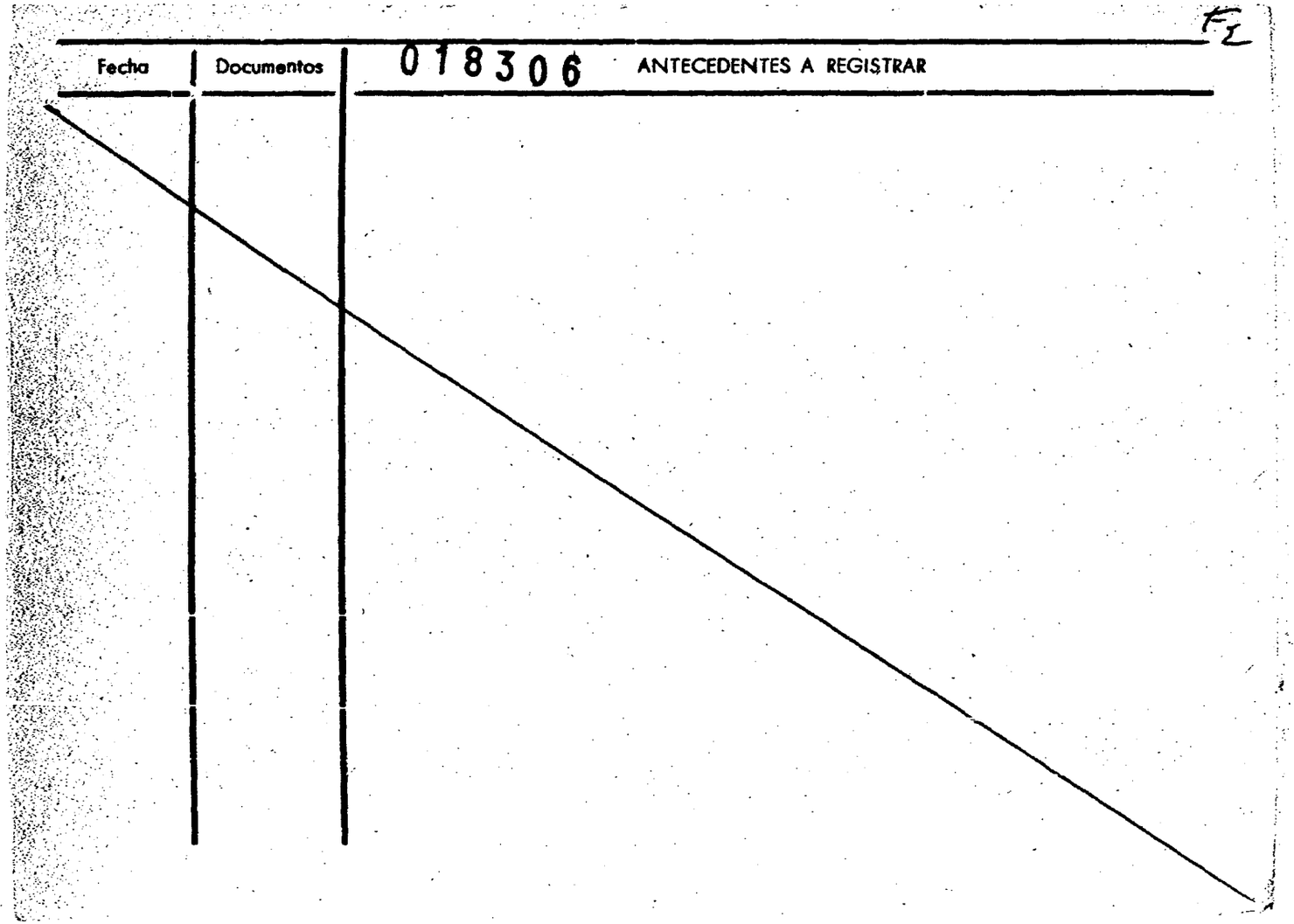

F2

| Fecha | Documentos | 018306 ANTECEDENTES A REGISTRAR |
| --- | --- | --- |
| | | |

**SERVICIO DE INFORMACION DE DEFENSA**

Dep. 1

0183079

F/-

Confeccionado el 22-10-74

V A R I O S

FOTO

Apellidos BENEDETTI

Nombres Angel

Fecha de Nacimiento 23 años(1974)

Lugar de Nacimiento Uruguay

Est. Civil Soltero

Cred Cívica ..... Céd. Identidad .....

Otros Documentos .....

Ocupación .....

Padre .....

Madre .....

Domicilio Democracia 2267 Ap. 3 Ciudad .....

Otros datos Hermana: Teresa Cecilia y Julia.

[redacted]

Imp. CHIESA Hnos. Ltda. 10.000 - 12 - 73

FICHA COMPLEMENTARIA

F2

| DOCUMENTO | | 018307 ANTECEDENTES |
|---|---|---|
| Fecha | Origen | |
| 26-4-74<br>PD. 07.00 a 07.00 | 877 | 25-4-74 -Detenido en su domicilio, donde al ser inspeccionado se incautó abundante material del P. Comunista. Interrogada, sus dos hermanas(Teresa Cecilia y Julia) admitieron que todo el material era de propiedad de ellas dos. -indagado expresó ser contrario a toda tendencia izquierdista.- (DD) |
| 26-4-74<br>PD. 07.00 a 07.00 | 878 | 26-4-74 -Recuperó la libertad.- (DD) |

Afiliado Nº 59208

Dep. [illegible] Sec. [illegible] Agrup. Brecan

Fecha de Ingreso 30.9.7[illegible] Cred. Civ. [illegible].602.65[illegible]

Nombre Angel Benedetti

Nacionalidad oriental Edad 26.11.50

Domicilio [illegible] 2267 [illegible]
y Martin Garcia

Oficio Balancinero 018307

Lugar de trabajo Brecan [illegible]

Quienes lo presentan Victoriano Gonzalez
Danilo Perez

F1

MINISTERIO DE DEFENSA NACIONAL
S. I. D.

018308-7

Dep. I Secc. I
Sub Secc. A/N
Ficha Nro. ..... Confec. 5.2.76

BENEDETTI MARTINO — Antonio
Apellidos — Nombres

DOCUMENTOS; C/C ..... C/I. .....
Serie Nro. Nro. Dpto.

OTROS DOC. .....
Pasaporte Lib. Enrol. etc.

NACIMIENTO: .....
Fecha Lugar

DOMICILIO: Tristán Narvaja 1118
Calle Nro. Teléf. Ciudad o Localidad

PROFESION U OCUPACION: .....

LUGAR: ..... CARGO: .....

IDEOLOGIA POLITICA: Comunista CLASIFICACION: U.J.C.

DATOS COMPLEMENTARIOS: .....
Est. Civil Cónyuge Hijos

Otros fa[redacted]

018308

| Fecha | Documentos | ANTECEDENTES A REGISTRAR |
|---|---|---|
| 17.12.75 | 2117 | Afiliado a la Seccional Cordón de la proscripta U.J.C. con el No. 31.544 de acuerdo a una lista de integrantes de la misma, recientemente capturada en un "berretín" del domicilio de MARIA DEL ROSARIO GONZALEZ SCAYOLA DE FERNANDEZ. Evaluación: A-1 (Z) |

BENEDETTI .- AFIL Nº: 31544 .-

NOMBRE: Antonio BENEDETTI MARTINO

NAC: F.ING: 018308 EGRESO:

DOCUMENTOS:

DPTO: Mdeo.- SECC: Cordón AGR:

DLIO: Tristan Narvaja 1118m.-

OF: L.T:

ORIGEN DEL DATO: Afiliado a la U.J.C.-

LO/A PRESENTA:

**SERVICIO DE INFORMACION**
**DE DEFENSA**
**Dep. I**

Sección F1

Ficha Nº 018309-5

Nombres y Apellidos: BENEDETTI Dante

Fecha y Lugar Nac.: .....

Cred. Civ.: Serie ..... Nº ..... Ced. Identidad: .....

Otros documentos: .....
(Pasaporte - Libreta Enrolam. - etc.)

Domicilio: Garibaldi 2505 (1)
(Ciudad o Localidad) (Calle) (Nº) (Teléf.)

Profesión: Bancario - Banco Hipotecario (2)

Cargo y Lugar: .....

Ideol. Política: ..... Actuación: .....

Datos Complementarios: .....

Apreciación General: .....

.....

.....

Ficha confeccionada: 14-X-66

Foto

FICHA COMPLEMENTARIA

| Documento | | ANTECEDENTES 018309 |
|---|---|---|
| Fecha | Origen | |
| 30-IV-66 | 76/33 | Figura en la Lista No.12 de la Asociación de Empleados Bancarios del Uruguay, postulándose por el Sistema Preferencial de Suplentes, por el Sector Banca Oficial como No.22 para la Asamblea Representativa (Capital) |
| 8- 1-75 | | -Por relación de funcionarios del Bco. Hipotecario se sabe que se desempeña allí como Oficial 1ro. (RR)(1)(2) |
| 26.12.78 | --------- | Solicita C.H.C.P. Nº 3434 Secc. 13a. Se informa que el Marzo/64 recibe directamente de Moscú el diario "Novedades de Moscú", dirigido en forma personal.-qq-. |

**SERVICIO DE INFORMACION DE DEFENSA**
**Dep. I**

018310-3

Sección [redacted]
Ficha Nº [redacted]

Nombres y Apellidos: BENEDETTI ó BENEDETTO Esteban

Fecha y Lugar Nac.: .....

Cred. Cív.: Serie ..... Nº ..... Ced. Identidad: .....

Otros documentos: .....
(Pasaporte - Libreta Enrolam. - etc.)

Foto

Domicilio: .....
(Ciudad o Localidad) (Calle) (Nº) (Teléf.)

Profesión: .....

Cargo y Lugar: Obrero de la construcción

Ideol. Política: ..... Actuación: .....

Datos Complementarios: .....

Apreciación General: .....

.....

.....

Ficha confeccionada: Montevideo, octubre 2 de 1963 [redacted]

FICHA COMPLEMENTARIA

| Documento | | 018310 ANTECEDENTES |
|---|---|---|
| Fecha | Origen | |
| 22-VII-63 | Bm.I.No.4-<br>B-37-D-20- | Asistió como orador en representación del SUNCA al acto realizado en la Explanada del Palacio Municipal de Colonia.-Dicho acto fué convocado por la Mesa Coordinadora de Entes Filial Colonia y demás Gremios Adheridos.-<br>El acto comenzó a la hora 19.00 con la asistencia de 100 personas.- |
| 8-V-64 | B-19-D-6- | Hizo uso de la palabra en un acto organizado por el FIDEL llevado a cabo en la Ciudad de Colonia en lo (Explanada Municipal) el día 26-IV-64,para la conmemoración del día 1o.de Mayo,en representación del Sindicato de la Construcción,desarrollando el tema Situación del País,y Apoyo a las Medidas de Lucha.- |

Fs 1

**JUNTA DE COMANDANTES EN JEFE** 018311-1

**S. I. D.**

DEP. I V SECC. I

SUB SECC. A/N

FICHA Nº ..... CONFEC. 22.10.80

BENEDETTI LAMARQUE — Apellidos

Gerardo — Nombres

DOCUMENTOS: C/C ..... Nº ..... Dpto. C/I. 1.577.236 Serie Nº

OTROS DOC. ..... Pasaporte Li. Enrol etc.

NACIMIENTO: ..... Fecha Lugar

DOMICILIO: Tomás Basañez 1297 Calle Nº Teléf. Ciudad o Localidad

PROFESION U OCUPACION: .....

LUGAR: PERRIER PUBLICIDAD CARGO: .....

IDEOLOGIA POLITICA: ..... CLASIFICACION: .....

DATOS COMPLEMENTARIOS: ..... Est. Civil Cónyuge Hijos

..... Otros familiares

[redacted]

018311

F-2

| FECHA | DOCUMENTOS | ANTECEDENTES A REGISTRAR |
|---|---|---|
| NOV.80 | DNII | NO REGISTRA ANTECEDENTES.<br>El 15.12.79 dejo de pertenecer a está empresa.- |
| 17/4/82 | D.13865 | Indica datos filiatorios.- (FE) |

Imp. Nacional 1933/79

**SERVICIO DE INFORMACION**
**DE DEFENSA**
Dep. 1

018312-9

Fo 1

Confeccionado el 29.1.73

**V A R I O S**

FOTO

Apellidos BENEDETTI DUARTE

Nombres José Edison

Fecha de Nacimiento

Lugar de Nacimiento

Est. Civil

Cred. Cívica ..... Céd. Identidad

Otros Documentos

Ocupación Limpiador (1) Bco. Seguros del Estado(2)

Padre

Madre

Domicilio ..... Ciudad Melo-Cerro Largo(3)

Otros datos

Imp. CHIESA Hnos. Ltda. 4.000 - 11 - 72

018312

# FICHA COMPLEMENTARIA

52

| DOCUMENTO | | ANTECEDENTES |
|---|---|---|
| Fecha | Origen | |
| 1971. | Lista 988<br>PDC F.A | Candidato en el 105 lugar a la Junta Departamental por el dpto de Cerro Largo sub lema Unidad Arachana.(SS) |
| | 1941 / 82<br>PAG. 556 | - POSEE ANTECEDENTES EN EL CO.NA.E -<br>EVAL - A - 1.(CD) INDICA ( ) ( ) ( ) |
| 11.2.84 | 8400781/<br>005 | -Indica Idem anotación anterior, aportando:<br>Año 1971: Figura en la nómina de ciudadanos inhabilitados por aplicación del Acto Institucional No.4.<br>Eval. A-1 (TL) Indica (1) a (3). |

**SERVICIO DE INFORMACION DE DEFENSA**

Dep. 1

018313-7

Confeccionado el 26 MAYO 1975

F1

**V A R I O S**

FOTO

Apellidos BENEDETTI GONZALEZ

Nombres José Rúben

Fecha de Nacimiento 21 años en 1974.

Lugar de Nacimiento Uruguay

Est. Civil Casado.-

Cred Cívica ..... Céd. Identidad .....

Otros Documentos .....

Ocupación .....

Padre .....

Madre .....

Domicilio Luis Caviglia Nro. 7225 Ciudad MONTEVIDEO.-

Otros datos .....

[redacted]

Imp. CHIESA Hnos. Ltda. 10.000 - 12 - 73

018313

F2

# FICHA COMPLEMENTARIA

| DOCUMENTO | | ANTECEDENTES |
|---|---|---|
| Fecha | Origen | |
| 3.6.74<br>JPM PD 07.00 a 07.00 | Doc.1358 | - Detenido el día 28.5.74 en momentos que se había realizado una volanteada y manifestación en la intersección de las calles 8 de Octubre y Comercio. Interrogado manifesto: No tener nada que ver con lo que se le imputa.-(SS)- |

BENEDETTI Afiliado Nº 63586

Dep. Mdeo. Sec. 11a. Agrup. CIR

Fecha de Ingreso 30.11.71 Cred. Civ. 018313

Nombre JOSE BENEDETTI GONZALEZ

Nacionalidad oriental Edad 27.3.53

Domicilio Luis Caviglia 7225 A. Saravia y Casavalle

Oficio peo

Lugar de trabajo CIR Untmra

Quienes lo presentan Quiroga

Rosario Pietraro

...EDETTI Afiliado Nº 57927

Dep. ...dce. Sec. 11a. Agrup. Cir Fy

Fecha de Ingreso 18.8.71 Cred. Civ. 018313

Nombre Jose Ruben Benedetti Gonzalez

Nacionalidad oriental Edad 28.3.53

Domicilio Luis Caviglia 7225 bis Cazavalle y A. Saravia

...ficio metalurgico

...r de trabajo Cir Untimra

...lo presentan Romeo J. Qui...

4

# MINISTERIO DE DEFENSA NACIONAL
## S. I. D.

0183145

Dep. 1 .. Sec. 1
. Sub - Secc. A/N
Ficha Nro. ..... Confec. 22.10.74

BENEDETTI (Apellidos) Julia (Nombres)

DOCUMENTOS: C/C. ..... (Serie / Nro.) C/I. ..... (Nro. / Dpto.)

OTROS DOC. ..... (Pasaporte / Lib. Enrol. / etc.)

NACIMIENTO: 48 años (1974) (Fecha) Uruguay (Lugar)

DOMICILIO: Democracia 2267 Ap. 3 (Calle / Nro. / Telef. / Ciudad o Localidad)

PROFESION U OCUPACION: Empleada

LUGAR: Payueros CARGO: .....

IDEOLOGIA POLITICA: ..... CLASIFICACION: .....

DATOS COMPLEMENTARIOS: Soltero (Est. Civil) ..... (Cónyuge) ..... (Hijos)

..... (Otros familiares)

[redacted]

018314 F2

| Fecha | Documentos | ANTECEDENTES A REGISTRAR |
|---|---|---|
| 26-4-74 PD.07.00 | 877 a 07.00 | 25-4-74 -Detenida al ser inspecionado su domicilio y haberse incautado abundante literatura del P. Comunista. Indagada, reconoce como de su propiedad parte de los libros existentes aceptando pertenecer al P. Comunista.- (DD) |
| 26-4-74 PD. 07.00 | 878 a 07.00 | 26-4-74 -Recuperó la libertad.- (DD) |
| | | 09.5.978- Se contestó por MEMO(A)Nro. 776/978 para el Bn.Ing. Nro. 1.-qq-. |

BENEDETTI Afiliado Nº 0196 018314

Dep. Mdeo. Soc. 12y19 Agrup La Comerc

Fecha de Ingreso 31.10.71 Cred. Civ AUE 4920

Nombre JULIA BENEDETTI

Nacionalidad oriental Edad 8.6.29

Domicilio Democracia 226 ap. [illegible]
García y Cuñapi

Oficio empleada

Lugar de trabajo Paycuero

[illegible] Mares [illegible] Benedetti

**MINISTERIO DE DEFENSA NACIONAL**

**S. I. D.**

018315 -2

Dep. PE Sec. 1

Sub - Secc. A/N

Ficha Nro. ..... Confec. .....

BENEDETTI LARROSA · — Apellidos

Julio — Nombres

DOCUMENTOS: C/C. ..... (Serie / Nro.) C/I. 35.351(1) (Nro. / Dpto.)

OTROS DOC. ..... (Pasaporte / Lib. Enrol. / etc.)

NACIMIENTO: 27.1.37(2) (Fecha) español legalizado uruguayo(5) (Lugar)

DOMICILIO: Colón y Asamblea(3) Fco. Canaro 420 apto. 102(4) (Calle / Nro. / Telef.) San José (Ciudad o Localidad)

PROFESION U OCUPACION: dueño de estudio Fotografico "Agua Viva"(6)
ex-religiosos(9)

LUGAR: ..... CARGO: .....

IDEOLOGIA POLITICA: ..... CLASIFICACION: .....

DATOS COMPLEMENTARIOS: casado(7) (Est. Civil) Olivia BARCEIC TRIARTE(8) (Cónyuge / Hijos)

..... (Otros familiares)

[redacted]

F2

| Fecha | Documentos | 018315 ANTECEDENTES A REGISTRAR |
|---|---|---|
| 22.4.72<br>19.5.72 | 719<br>1051(II) | El 25 de marzo del corriente, se trasladó a Maldonado, en tren, un grupo de Socialistas, activista s del F. Amplio de la C. de San José, entre las cuales el causante. El proposito era formar un campamento denominado "Tolderias Nacionales".- (DD) |
| 24.7.82 | D.17099 | - 1974.- Participa junto a 45 activistas de la primera actividad de grupo teatral "Educación del Pueblo" en los salones del Club San José. Integrante del Mvo. 26 de Marzo. 1977.- En su comercio de Fotografía "Agua Viva" trabaja un hermano del requerido Sergio BETARTE BENITEZ. Figura en la mayoría de las Actas del Frente Amplio a las que asiste como delegado del Partido Socialista. Concurre el día 2.7.82 a un acto folklórico organizado por el grupo C.I.N.E.D.U. el cual se realizó en la Ciudad de San José en la Sociedad Italiana, dicho acto se denominaba "Canto Popular" y conto con la presencia de unas 50 personas.- Los organizadores de este acto no permitieron a persona alguna su entrada con camaras fotograficas o grabadores, siendo la mayoría de sus concurrentes activistas izquierdistas.- Eval.:A-1 Formulario No. 02179.- (MB) |

SERVICIO DE INFORMACION DE DEFENSA
Dep. 1

018315

F3

Confeccionado el 20 de junio de 1973.-

VARIOS

FOTO

Apellidos BENEDET

Nombres Julio

Fecha de Nacimiento

Lugar de Nacimiento

Est. Civil

Cred. Cívica ..... Céd. Identidad .....

Otros Documentos

Ocupación Sacerdote ex-Sacerdote, fotógrafo.-

Padre

Madre

Domicilio Laboratorio Fotográfico en Ciganda y Ciudad T.y Tres (C.San José).-

Otros datos Ideología política Socialista.-

Imp. CHIESA Hnos. Ltda. 4.000 - 11 - 72

# FICHA COMPLEMENTARIA

| DOCUMENTO | | 018315 ANTECEDENTES |
|---|---|---|
| Fecha | Origen | |
| 1972.- Mem. IGLESIA EN EL URUGUAY | (Pág.5) | -Firmante conjuntamente con mas de 90 Sacerdotes uruguayos, de un documento enviado en 1968, a los Obispos de Latino América, (CELAM).- Dicho documentoentre otras cosas, pedía se le permitiera al pueblo cristiano el uso de"la mas amplia libertad, en la elección de los medio mas aptos, para obtener la liberación etc.etc." (PP).- |
| 13/7/73 | D-1652 | -Ex-Sacerdote, se trasladó a la ciudad de San José, por intermedio del Obispo de éste departamento Luis BACCINO.- Se instaló con un laboratorio Fotográfico en la calle Ciganda y Treinta y Tres.-(PP)/- De idsología Socialista, despues de dejar los hábitos fué detenido en un campamento de adoctrinamiento Socialista en los campos del Dr. MERNIES (del 26 de Marzo).-(PP).- |
| 9.7.83 | 28198/2 | 11.6.83 - Estuvo presente en la Conferencia brindada por MANUEL FLORES SILVA en los salones de la Asociación Cristiana de Jóvenes de la ciudad de San José, sobre el tema:"Política Cultural de Alternativa", en la que el disertante formulará innumerables críticas a los sistemas de enseñanza vigentes.Eval:A-1 (CO)Form.11746.- |

SERVICIO DE INFORMACION
DE DEFENSA
Dep. 1

018315 Confeccionado el 30 ABR. 1974

F5

VARIOS

FOTO

Apellidos BENEDETO

Nombres Julio

Fecha de Nacimiento

Lugar de Nacimiento

Est. Civil

Cred. Civica Céd. Identidad

Otros Documentos

Ocupación

Padre

Madre

Domicilio Ciudad

Otros datos

# FICHA COMPLEMENTARIA

F6

| DOCUMENTO FECHA | DOCUMENTO ORIGEN | 018315 ANTECEDENTES |
|---|---|---|
| 18.X.73 | Doc.3388 PPI. 7/973 | - Fué detenido el día 8/JUL/73 y liberado el 10/JUL 73, por personal del Bn.I.6. en averiguaciones por haber cantado el Himno Nacional en la Plaza Independencia de San José.conjuntamente con otras personas.-(SS)- |
| 26.7.83 | 28745/2 | 1978- Se reunía en la finca sita en Sarandí 434 con sus seguidores y el Dr. Julio César PROTO CORquien es un comunista activista. Eval:A-1 (00) Form.12330 |
| 10.8.83 | 29149/01 | -28.7.83: se presentó en la Sociedad Italiana de la ciudad de San José la obra teatral de Juan Graña, "CON QUE DERECHO", encontrandose el causante entre los asistentes.- Eval.:A-1.- Formulario No. 12045 (MB) |
| 26.8.83 | 29577/1 | 18.7.83 - Asistió al espectáculo brindado por el Grupo de Canto Popular "Tocata y Fuga", en el Club San José de esa ciudad, siendo las canciones interpretadas en su temática similares a las utilizadas por el F.A. en la década del 70.-Eval:A-1 (00) Form.13621 |

SERVICIO DE INFORMACION DE DEFENSA
Dep. 1

018315

Confeccionado el 13.5.72.

VARIOS

FOTO

Apellidos BENEDET LARROSA

Nombres JULIO

Fecha de Nacimiento 34 años

Lugar de Nacimiento España.

Est. Civil

Cred. Cívica Céd. Identidad

Otros Documentos

Ocupación Fotógrafo

Padre

Madre

Domicilio Dom.Ciganda Nro. 478 ..... Ciudad SAN JOSE.

Otros datos

CHIESA Hnos. Ltda - 8100 - 3 - 72

FICHA COMPLEMENTARIA

| DOCUMENTO | | 018315 ANTECEDENTES |
|---|---|---|
| Fecha | Origen | |
| 12.4.72. | Doc. 637. Inf.Esp.15 Dep.III (E) | Integrante de un campamento realizado en la costa del Río San José, con carácter de adoctrinamiento socialist Fue detenido por carecer de documentos de identidad, una vez verificada su identidad recobró la libertad. (E). |

SERVICIO DE INFORMACION
DE DEFENSA
Dep. 1

018315

Fº

Confeccionado el 09 JUN. 1975

VARIOS

FOTO

Apellidos BENEDETT

Nombres Julio

Fecha de Nacimiento

Lugar de Nacimiento

Est. Civil

Cred Civica Céd. Identidad

Otros Documentos

Ocupación

Padre

Madre

Domicilio Ciudad

Otros datos

Imp. CHIESA Hnos. Ltda. 16.000 - 12 - 73

# FICHA COMPLEMENTARIA

| DOCUMENTO | | 018315 ANTECEDENTES |
|---|---|---|
| Fecha | Origen | |
| 8/6/74 | Doc.1393 | Fué identificado participante de una reunión política izquierdista relámpago en la Plaza Independencia de la C.San José donde se entonó el "Himno Nacional al pié del Monumento de ARTIGAS,dispersándose ante la presencia de la policía". Participaban aproximadamente 20 personas.Eval.B-2.-(H).- |
| 16.9.83 | 27556/16 42,a 46. | 17.10.72: En la fecha se reúne en el Club San José con Dr.ACOSTA DUCMARCO, Orbe GOMEZ y Julio César MORALES, izquierdistas.<br>7.2.71:Detenido en averiguación de integrar grupos sediciosos. Recobró su libertad.No tiene familiares en el Uruguay, como sacerdote fue asesor de un grupo de JOC; y mantiene amistad con el Pbro. GASSO, Bety FRONTAN, Raúl BENTOS y Yanet BRITOS. Concurre a calle Sarandí 434, casa de las ex-domínicas por amistad.-<br>Realiza una actividad movediza y hábil, recorre los barrios en una velosolex Mar.M.7965(Vespa 1116). Mantiene extensa amistad con la familia de Ruben GIMENEZ y Chicha SANCHEZ domiciliados en INVE-2, detractores del gobierno.- ////.... |

018315 F4

| FECHA | DOCUMENTOS | BENEDETTI LARROSA ANTECEDENTES A REGISTRAR JULIO = |
|---|---|---|
| | ... | ... |
| | ///... | 1975: Viaja a España regresando este año.-<br>1971: Vinculado al F.A. y a integrantes del M.L.N. del cual presuntamente habría sido célula conjuntamente con otras personas.<br>En oportunidad que se supo vigilado y en momentos que se le estaba controlando en el Bar Maracaná, salió disimuladamente y se dirigió al Comité del F.A. sito en Río Branco al este, en el cual se estaba llevando a cabo una reunión.<br>Fue a una reunión en el domicilio de MARICHAL, sito en Candido Marín y Della Hanty en que estaría CASARTELLI, SAN MARTIN, ALTIERI y PASSADI y al llegar el titular se suspendió la misma saliendo del lugar en el auto de CASARTELLI, luego se supo que en dicha casa se encontraba el senador Juan P.TERRA.-La razón de esta visita fue que al otro día 18 de mayo en San José se realizaría un mitín contando con la presencia de SEREGNI.-<br>Algunos días más arde fue visto frecuentemente en la casa de la profesora Cristina SORIA, en calle 18 de Julio 637, según informens esta profesora manifestó que estaba un poco alarmada por sus continuas visitas ya que se le veía marcando a fuego sus movimientos.<br>///... |

F12

| FECHA | DOCUMENTOS | 018315 ANTECEDENTES A REGISTRAR |
|---|---|---|
| | ... | |
| | ///... | Estuvo recibiendo correspondencia desde Chile.<br>Al cerrarse el Bar Maracaná presuntamente implantó en su casa de fotografía el llamado buzón clandestino ya que se veían personas entrar y salir tales como Omar GUTIERREZ, Margot MARTINEZ, Alza MARICHAL, Hugo NANTES y Oribe GOMEZ.-<br>Visita casi diariamente el comercio "Z" sita en la calle 25 de Mayo. Se presume que este comercio también esta relacionado con el resto de la célula en San José.<br>4.11.72:Mantuvo contacto con el empleado bancario Amengual BARRERA.-<br>27.11.72: Continúa manteniendo contactos con el Dr. Carlos ACOSTA, la que se lleva acabo en el Club San José, preferentemente los fines de semana.-<br>8.7.73:Detenido por participar en una concentración en San José para manifestar desconformidad por la situación que vivia el país en esos momentos.-<br>18.6.74: Participa junto con 45 activistas de la ira. actividad del grupo teatral "Educación del Pueblo" en los salones del Club San José:-<br>3.3.77: Posee Volswagen Mtla. 22.252 de color rojo. El hermano del requerido BETARTE BENITEZ trabaja en la casa fotografica del titular. ///... |

018315 F13

| FECHA | DOCUMENTOS | ANTECEDENTES A REGISTRAR |
|---|---|---|
| | ... | BENEDETTI LARROSA JULIO |
| | ///... | 9.8.68: En el semanario "MARCHA" de la fecha figura en la nómina de 25 sacerdotes que suscriben un manifiesto subversivo en 1968.<br>En ocasión de la reunión del episcopado latinoamericano en Medellín, se refiere el titular a la situación social del Uruguay y en el que se solicita a los obispos latinoamericanos, que no frenen los deseos que tienen los pueblos para tomar las armas a fin de crear por medio de la violencia un mundo más justo.<br>Figura en todas las actas de sesión del F.A. a las que asiste como delegado suplente del partido socialista.-<br>5.3.71: Concurre a la mesa redonda que se realiza en el el Teatro Macció con la presencia de Liber SEREGNI y Arturo BALIÑAS.-<br>13.7.82: Asistió al sepelio del secretario del P.C. Omar ALTIERI CAPUTTI, realizado en San José; al que también asistieron personas de notoria filiación comunista Eval.B-2.-<br>23.10.82: Asistió a un canto popular organizado por Daniel BARREIRO(h) en la sociedad Italiana, Eval.A-1.<br>1.11.82: Se encontraba reunido conjuntamente con Deolinda FERRO, Hugo PERERA, Mirta Anal LOPEZ, Gloria DURAN VERA, Santiago GENINAZZA, David RADVINOVICH, Patricio BENTANCOR, Ivone ALTIERI TAPPA, Jean PEIROTTO, Em-<br>///... |

| FECHA | DOCUMENTOS | 018315 ANTECEDENTES A REGISTRAR |
|---|---|---|
| | ///... | ther MARTINEZ; Hector PEDREIRA, Raquel CORREA, María Cristina NOYA, María del Pilar MEDINA, Lidia VITETTE, Margarita PATRON, Ise HENNING, Olivia ARCEIO IDIART todos de reconocida ideología izquierdista, en el domicilio de Elena BRANDO GOIDONI, con el pretexto de festejar el cumpleaños de la última nombrada. Eval.A-1. Indica(1) al (9).(ME) |
| | 11941 / 82 | - POSEE ANTECEDENTES EN EL CO.NA.E - |
| | PAG. 554 | EVAL - A - 1. (CD) INDICA ( ) ( ) ( ) |

# JUNTA DE COMANDANTES EN JEFE
## S. I. D.

018316-D

Dep. I V Secc. I

Sub. Secc. A/N

Ficha N.º ..... Confec. 14 . 12 . 82

BENEDETTI (Apellidos) ..... Luis (Nombres)

DOCUMENTOS: C/C ..... (Serie) (N.º) C/I. ..... (N.º) (Dpto.)

OTROS DOC. ..... (Pasaporte) (Lib. Enrol.) (etc.)

NACIMIENTO: ..... (Fecha) (Lugar)

DOMICILIO: ..... (Calle) (N.º) (Teléf.) (Ciudad o Localidad)

PROFESION U OCUPACION: .....

LUGAR: ..... CARGO: .....

IDEOLOGIA POLITICA: ..... CLASIFICACION: .....

DATOS COMPLEMENTARIOS: ..... (Est.Civil) (Cónyuge) (Hijos)

..... (Otros familiares)

[redacted]

F 3

| Fecha | Documentos | 018316 ANTECEDENTES A REGISTRAR |
|---|---|---|
| 12.11.82 | D.22144 | Integra la lista que fué electa en el acto eleccionario que se llevó a cabo el 27/7/82, figurando como Titular de la Comisión Fiscal de la Sociedad Agropecuaria de Artigas.- Eval.B-1.-(FE) (Form. No. 4170) |
| 7.10.83 | 17386/82 | 3.7.82: En la fecha se establece que integra la Comisión Fiscal de la "SOCIEDAD AGROPECUARIA DE ARTIGAS" en calidad de Titular.-Eval.A-1.-(FE) |

Ficha confeccionada el 30/4/1973.- Fo 1

**MINISTERIO DE DEFENSA NACIONAL**
**S. I. D.**

018317-7

Dep. 1 Sec. 1
Sub-Secc. A/N
Ficha Nº____ Confec.____

BENEDETTI LIRORSA — Luz
Apellidos — Nombres

DOCUMENTOS: C/C.____ (Serie / Nro.) C/I____ (Nro. / Dpto.)

OTROS DOC. Pasaporte Nº5257 (Pasaporte / Lib. Enrol. / etc.)

NACIMIENTO: ____ (Fecha / Lugar)

DOMICILIO: ____ (Calle / Nro. / Teléf. / Ciudad o Localidad)

PROFESION U OCUPACION: ____

LUGAR: ____ CARGO: ____

IDEOLOGIA POLITICA: ____ CLASIFICACION: ____

DATOS COMPLEMENTARIOS: ____ (Est. Civil / Cónyuge / Hijos)

Otros familiares

[redacted]

018317

F-2

| Fecha | Documentos | ANTECEDENTES A REGISTRAR |
|---|---|---|
| 29/8/72 | D-2744 | -Aparece en una lista de pasajeros en la cual indica que viajó a Cuba, la mencionada lista proviene de la Dirección Nacional de Información e Inteligencia.-(PP). |
| 9/1/75 | Doc.09 | -Viajó a Cuba, España, Francia y Checoeslovaquia respectivamente entre el 24/1/68 y el 25/2/71. Eval.B-2.-(H).- |

F.1

14.3.77

JUNTA DE COMANDANTES EN JEFE

S. I. D.

Dep. I Secc. I

Sub Secc. A/N

018318-6

Ficha Nro. _____ Confec. _____

BENEDETTI de ACOSTA — Apellidos

Marina — Nombres

DOCUMENTOS: C/C _____ (Serie / Nro.) C/I. 60.200 (Nro. / Dpto.)

OTROS DOC. _____ (Pasaporte / Lib. Enrol. / etc.)

NACIMIENTO: 6.7.38 (Fecha) _____ (Lugar)

DOMICILIO: ~~Betancef Galarza~~ ~~Palo Alto~~ SORIANO (Calle / Nro. / Teléf. / Ciudad o Localidad)

PROFESION U OCUPACION: _____

LUGAR: _____ CARGO: _____

IDEOLOGIA POLITICA: Comunista CLASIFICACION: _____

DATOS COMPLEMENTARIOS: _____

Est. Civil / Cónyuge / Hijos

[redacted] familiares

018318 F.2

| Fecha | Documentos | ANTECEDENTES A REGISTRAR |
|---|---|---|
| 17.5.76 | D. 0689 | - Afiliado al Partido Comunista No. 63.873, fecha de ingreso el 31.12.71.- Eval. B-1.- (S) |

C. J. 018318 1517 F3

Dpto. 1

Apellidos [redacted] de ACOSTA

Nombres Marina

Documentos: C.I.t 60.200

| Ant, Secc. | A | B | C | D | E | G | V |
|---|---|---|---|---|---|---|---|
| | X | | | | | | |

Secreto

018318

## ANTECEDENTES

17.5.76 Doc. 0689 Eval. B-1.- (S)

Edad: 6.7.38

Dom.: Dª Tomassi y Calarza - Palo Alto

Afil No.: 63.873

F. de Ing.: 31.12.71.

AXX

Ficha

**JUNTA DE COMANDANTES EN JEFE**

S. I. D. 018319-4

Dep. I Secc. I

Sub Secc. A/N

Ficha N.° ..... Confec. ....

BENEDETTI MAROTTA Mario Eduardo

Apellidos Nombres

DOCUMENTOS: C/C. ..... C/I. .....

Serie N.° N.° Dptc.

OTROS DOC. .....

Pasaporte Lib. Enrol. etc.

NACIMIENTO: .....

Fecha Lugar

DOMICILIO: .....

Calle N.° Teléf. Ciudad o Localidad

PROFESION U OCUPACION: .....

LUGAR: ..... CARGO: .....

IDEOLOGIA POLITICA: ..... CLASIFICACION: .....

DATOS COMPLEMENTARIOS. .....

Est. Civil Cónyuge Hijos

Otros familiares

F2

| Fecha | Documentos | 018319 ANTECEDENTES A REGISTRAR |
| --- | --- | --- |

AXX

F1

**JUNTA DE COMANDANTES EN JEFE** 018320-2

S. I. D.

Dep. I Secc. I

Sub Secc. A/N

Ficha N.° ..... Confec. ....

BENEDETTI SPADONI Hanó

Apellidos Nombres

DOCUMENTOS: C/C. ..... C/I. .....

Serie N.° N.° Dpto.

OTROS DOC. .....

Pasaporte Lib. Enrol. etc.

NACIMIENTO: ..... .....

Fecha Lugar

DOMICILIO: ..... ..... ..... .....

Calle N.° Teléf. Ciudad o Localidad

PROFESION U OCUPACION: ..... ..... .....

LUGAR: ..... CARGO: ..... .....

IDEOLOGIA POLITICA: ..... ..... CLASIFICACION: .....

DATOS COMPLEMENTARIOS. ..... ..... ..... .....

Est. Civil Cónyuge Hijos

Otros familiares

F-2

| Fecha | Documentos | 018320 ANTECEDENTES A REGISTRAR |
| --- | --- | --- |

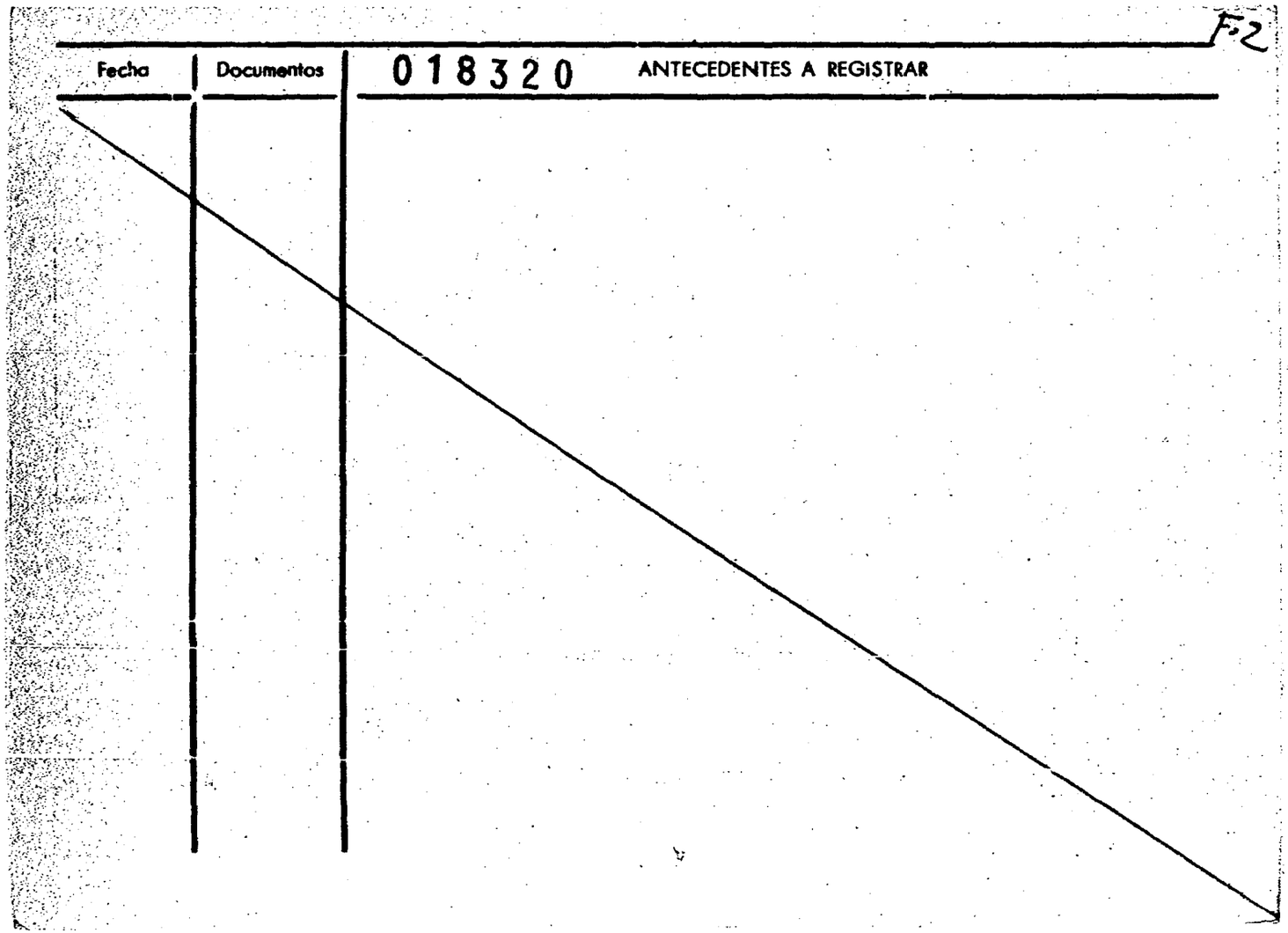

MINISTERIO DE DEFENSA NACIONAL
SERVICIO DE INTELIGENCIA DE ...

[redacted]

... DE INTELIGENCIA
División I
(Seguridad)

Sección A
Act. Ant. Nac.
Ficha [redacted]

018321

Nombres y Apellidos: BENEDETTI FARRUGIA Mari Orlando ... y Hamlet
(ALIAS. DAMOCLES) Bruno (10) Hamlet (9)

Fecha de Nacimiento: 14/IX/920

Lugar de Nacimiento: 10a. Secc. Depto. de Tacuarembó
(País - Ciudad o Localidad - etc.)

Cred. Civ.: Serie ..... N.º ..... Ced. Identidad: 390.329

Otros documentos: Pasaporte Urug. 5357
(Pasaporte - Libreta Enrolam. - etc.)

Domicilio: Montevideo, Gaboto 1214.- Fs-1
(Ciudad o Localidad) (Calle) (N.º) (Telef.)

Filiación
- Edad Aparente ..... Color del Cutis .....
- Color del Cabello ..... Estatura Aproximada .....
- Complexión ..... Aspecto Social .....
- Señas particulares .....

Ficha confeccionada en Montevideo el 17 de 1963.-

[redacted]

018321 ~~Quín. Farmacéu.~~ (?) Fs-2

ACTIVIDADES

(1) Laborales: Profesión Escritor Lugar de trabajo .....

Cargo ..... Antigüedad .....

Otras Actividades (M) Director del Centro de Investigaciones Literarias de La Habana.-

(2) Políticas: Ideología Unión Popular MLN(11) Actuación .....

Antecedentes Firmante de un manifiesto de la Unión Popular. Marcha 23.XI.962.-

Antecedentes familiares (6) Hijo de BRENNO y María Matilde

(3) Sociales: Estado Civil Casado Religión ..... Figuración .....

Grado Instrucción ..... Lugares que frecuenta .....

(4) Económicas: Situación ..... Capital aprox. ..... Vehículo ..... marca y N.o

Otros datos (A) Casado con Liropeya Luz LOPEZ ALEGRE

Datos Complementarios .....

Apreciación Personal Gral. .....

FICHA COMPLEMENTARIA BENEDETTI, Mario

| Documento | | 018321 Antecedentes B-3 |
|---|---|---|
| Fecha | Origen | |
| 24-II-1961. | "Marcha".- | - Adherente del Centro Cultural de Apoyo a la Revolución Cubana, de Malvín y Punta Gorda.- |
| 5-VII-1962. | Inf. Div. I. Seguridad.- | - Elemento "Fidelista" caracterizado por su actividad.- |
| 7-XI-1963.- | B-75-(1)-D-19. | - El día 15 de los corrientes, participará de un festival de Intelectuales Uruguayos que se realizará en el Palacio Salvo, destinado a la recaudación de fondos, para las víctimas del Huracán "Flora" en la Isla de Cuba.- |
| 2-I-964.- | Diario "Epoca" | Hizo una donación de libros suyos autografiados, para el Festival de Reyes, que se realizará el día 5 de enero de 1964, en el Palacio de Sud-América.- |
| 17-III-964 | B-75-(1)-D-50 "Epoca" | Hace declaraciones en el diario "Epoca" en favor de Sendic, en su lucha con los cañeros.- |
| 2-IX-964 | El Popular B-75(1)D-300.- | Firmante de un manifiesto de intelectuales en contra de la resolución de la OEA (ruptura de relaciones con Cuba).- |
| 4-Jun-64.- | La Mañana.- B-75-(1)-D-218. | - En el día de ayer partió para Bucarest, donde asistirá, especialmente invitado por el Instituto de Relaciones Culturales con el Extranjero y la Unión de Escritores Rumanos, al gran homenaje nacional al poeta Mihail Emicecu, en ocasión de cumplirse 75 años de su fallecimiento.- |

FICHA COMPLEMENTARIA FS-4

| Documento | | 018321 Antecedentes |
|---|---|---|
| Fecha | Origen | |
| 2-Jun-964. | B-75(1)-D-222. | - El 4 de los corrientes al cumplir "Epoca" su segundo aniversario se hará una edición de 100 páginas, oportunidad en que el reseñado escribirá sobre los cañeros.- |
| 28/VIII/964 | B-75-(1)-D-352. | -En el diario "La Mañana"de esta fecha,escribe un artículo sobre la obra poética de la escritora Clara Silva.- |
| 3-VII-964 | B-75(1)D-328 La Mañana.- | En este diario aparece un articulo titulado"RUINAS QUE SON NOTICIAS" escrito por el reseñado desde Histria(Rumania) en junio de 1964.- |
| 10-IX-964 | B-75(1)D-381 Epoca.- | En un articulo que aparece en este diario el reseñado Da opiniones sobre la ruptura de relaciones con Cuba diciendo:"Que es una historia mas bién asquerosa y que nuestros gobernantes han actuado muchas veces como titeres de los Estados Unidos.- |
| 12-XI-964.- | B-75(1)-D-717.- | Será invitado para la Etapa 1965 del Ciclo Sobre Cuba,patrocinado por la Organización de Profesionales Universitarios Solidarios con la Revolución Cubana.a realizarse en Rincón 577(Local Marcha).- |
| 22/XII/964. | B-15-D-18.- | El reseñado estaría en conexión con ciudadanos brasileños exilados en nuestro País.- |

FICHA COMPLEMENTARIA

| Documento | | Antecedentes |
|---|---|---|
| Fecha | Origen | 018321 B5-5 |
| 22-X-964.- | B-75(1)D 556.- | -Interviene en el "Primer Encuentro de Intelectuales Progresistas,organizado por el Movimiento de Trabajadores de la Cultura del Frente Izquierda de Liberación realizado en la sede central del FIDEL,18 de Julio 1443,los días 22,23 y 24 de octubre de 196 |
| 1º/V/965 | B 75(I)D 577 "EL POPULAR" | -Firmante de un Manifiesto(de fecha 31/V/965)de apoyo a Cuba castrista,en el que reitera el repudio a cualquier forma de ataque contra el régimen comunista cubano -Posteriormente este Congreso fue prohibido por el Gobierno de la República.- |
| 14-5-1965. | "EL POPULAR" | -Asociándose a la campaña financiera organizada por este diario para afrontar las dificultades derivapor el incendio,el reseñado efectúa una donación d 15 libros autografiados(para la venta).Su seudónimo es "Damocles".- |
| 31/V/965 | 39/9 | -Escritor-Firma como integrante del Cté.Organizador del "Congreso Continental de Solidaridad con Cuba y por la autodeterminación de los Pueblos" un manifiesto en el que comunican que el mismo se realizará los días 18,19 y 20 de Junio del corriente en la ciudad de Montevideo.- |
| 4/VI/65 | B 12 D 1 | [redacted] |
| | | [redacted] |

BENEDETTI FICHA COMPLEMENTARIA Mario.-

| Documento Fecha | Origen | 018521 Antecedentes 856 |
|---|---|---|
| 15-I-965.- | B-75(1)D-941.- Marcha.- | Firmante de una convocatoria a Instituciones y personalidades de América Latina para la reunión de un"Congreso Latinoamericano de Solidaridad con Cuba y por la Autodeterminación de los Pueblos",a realizarse en Montevideo en el mes de abril próximo.- |
| 20-I-965 | B-75(1)D-956 Epoca.- | Formuló declaraciones para este diario expresando su desconformidad, por motivo de serle rechazado un libro que debía imprimirse en España y expresa que la censura española tiene una mordaza para el |
| 31-III-965. | B-75(1)D-317.- "EPOCA" | En una revista literaria titulada "TEMAS",que aparecerá en los primeros días de abril,de la cuál la mayoría de sus integrantes son izquierdistas, el reseñado publicará poesías.- |
| 10-7-965.- | B-76-D-6.- | Domicilio:Mdeo,Gaboto 1214.-Recibe propaganda comunista.- Evolución F-6. |
| 22-X-964.- | B-75(1)D-1006 | -Adherente del "Primer Encuentro de Intelectuales Progresistas",organizado por el Movimiento de Trabajadores de la Cultura del Frente Izquierda de Liberación,realizado en Montevideo los días 22 y 23 y 24 de octubre de 1964.- |
| 12-IV-65.- | B-75(1)D-363.- Epoca.- | Con motivo del incendio que destruyo los depósitos del diario Epoca,el reseñado anunció que propondrá,en la Sociedad de Escritores del Uruguay,la organización de un Festival de la Cultura a fín de recoger fondos para la "Operación recosntrucción".- |

...../////

FICHA COMPLEMENTARIA B-7

| Documento | | 018321 Antecedentes |
|---|---|---|
| Fecha | Origen | |
| Año 1965. N. | 1.B-75-D-1097 | -Colaborador del Boletin F.E.P. (Frente Estudiantil Progresista).- |
| [illegible] | [illegible] | -Integrante para la mesa para la Unidad del Pueblo la que vien funcionando desde el 17 de Setiembre del año en curso, teniendo como fin del de agrupar en ella a todas las izquierdas del Pais :- Los primeros encuentros fueron realizados en Minas y Tacuarembó.- |
| 29.Oct.965 | B-75-D-1106 | |
| 1o.Nov.965 | B-77-D-137 | |
| 28.Oct.965 | B-75-D-1112 | |
| 23.V.65 | 75/796 "MARCHA" | -Solicitada por este diario la opinión del reseñado, con motivo del próximo Congreso Continental de Solidaridad con Cuba y por la Autodeterminación de los Pueblos, critica la política seguida por nuestro Gobierno en la ruptura de las relaciones diplomáticas con Cuba y a EE.UU. de Norteamérica.- |
| 1/VI/965 | 75/780 | Firmante de una adhesión que integran ciudadanos actuantes en los mas variados sectores de la vida nacional pertenecientes a diversas corrientes políticas y filosóficas antes: la realización del Congreso Continental con Cuba y por la autodeterminación de los pueblos. Condenando todo ataque militar diplomático, económico contra el pueblo Cubano solicitando que sean restablecidas las relaciones diplomáticas con Cuba y una defensa de la autodeterminación de los pueblos. Esta declaración fué firmada el 31 de mayo de 1965. |

FICHA COMPLEMENTARIA

B3-8

| Documento Fecha | Origen | 018321 Antecedentes |
|---|---|---|
| 23/VI/65 | 75/1042 | -En la fecha es entrevistado por cronistas del "Bien Publico", con motivo de la publicacion por parte del reñado del ultimo libro de su propiedad titulado "Gracias por el Fuego", en esta ntrevista a la vez ue da una reseña del libro, se informa que fue editado en la Ciudad de Montevideo por Benito Mila, y en España fue "censurado" no premitiendose su circulación.- |
| 21-VI-965 | 75/1023 | -El diario EPOCA le hizo un reportaje con motivo de la publicación de su libre titulado "Gracias por el Fuego", editado en la ciudad de Montevideo y prohibido en España.- |
| 22/VIII/96 | 75/1542 EL POPULAR | -Con motivo de ser presentado al publico un Volumén titulado "Antología de Narradores Rumanos" por la Sección librería de la Editorial "Alfa", en el Diario "El Popular" de la fecha se publico notas gráficas del hecho, a la vez que se informa que el libro está compuesto reuniendo la obra de escritores clásicos y contemporáneos de Rumania. Es de hace notar que la estructuración del libro estuvo a cargo del reseñado siendo un grupo de escritores uruguayos que retradujeron los cuentos del Ingles y Francés que se publican en el libro.- |

FICHA COMPLEMENTARIA BENEDETTI, ...

018321 Antecedentes B-9

| Documento Fecha | Origen | |
|---|---|---|
| 22-VIII-965 | 75-1546 | -En el diario "EPOCA" de la fecha se publica el nombre del reseñado y se le sindica como la persona que escribe con el Seudónimo de (DAMOCLES).- |
| 3/IX/65 | 75/1664.Epoca | -En el diario Epoca de la fecha se publica un reporje al reseñado,con motivo de su próxima partida. En este Reportaje se informa que partirá hacia Cuba,para integrar el "Jurado de Casa de las Américas",donde ya había sido propuesto en el concurso del año anterior,pero,posteriormente a expreso pédido suyo,esta invitación fue postergada para enero de 1966.A la vez se informa que posteriormente viajará hacia Europa,posblemente a Francia, por entender que es necesario su estada en ese Continente,en vista de que hay varias editoriales interesadas en publicar sus libros. |
| 15-VI-966<br>Julio/1966 | 77/15<br>77/28<br>77/30 | -Suscriptor de propaganda comunista rusa distribuída por intermedio de Editorial Pueblos Unidos. Domicilio:Gaboto 1214,Montevideo.- |
| 7/X.965 | 75/2219 | -El reseñado usará de la palabra sobre el tema "Realidad y posibilidades de las arenas negras" en la inauguración de las Jornadas Universitarias en la Ciudad de Rocha,el viernes 29 de los corrientes a las 19 horas en el Cine Teatro 25 de Mayo.- |

FICHA COMPLEMENTARIA

Documento

018321 Antecedentes

| Fecha | Origen | Antecedentes |
|---|---|---|
| [illegible]/X/965 | 75/2237 | -En el Semanario "Marcha" de la fecha, se publica una proclama de la llamada "Mesa para la Unidad del pueblo" la que quedó constituida el día 17 de setiembre del corriente año, con la participación del "Frente Izquierda de Liberación, el Partido Socialista, Dirigentes Sindicales, Universitarios y Personalidades de Opinión Política Independiente.-<br>El reseñado es uno de los integrantes de la Mesa de referencia, la cual pretende la unión de todas las izquierda, para enfrentar la crítica situación por la que atraviesa nuestro país.- |
| 18/XI/965 | 75/2494 | -Participará en una Mesa Redonda, a realizarse en el Centro de Estudios Políticos y Sociales, sobre el tema titulado "Originalidad del realismo en la actual Narrativa Iberoamericana" el día 3 de diciembre del corriente a las 2000 horas en 18 de Julio 1043.- |
| 30/XI/1965.- | 75/2647.- | -En el diario "El Popular" de la fecha, en una nota que se publica a raíz de la entrega de los Premios "Florencio Sanchez", se llevará a escena la obra del reseñado "A la izquierda del roble", la que forma parte del acto a realizarse, con dirección de María Morgan.- |
| 1-XII-965. | 75/2689.- | -En el diario "El Popular" de la fecha, se informa de la realización el día 3 de diciembre del corriente año, organizada por el "Centro de Estudios Políticos y Sociales" (CEPS) una mesa redonda...// |

BENEDETTI, Mario

FICHA COMPLEMENTARIA

| Documento | | 018321 Antecedentes 63-11 |
|---|---|---|
| Fecha | Origen | |
| /// | | que tendrá lugar en la Sede de dicho Centro en 28 de Julio 1443, s obre "Originalidad del Realismo en la Actual Narrativa Iberoamericana",,en la cual participará el reseñado.- |
| 17.XII.65 | 75/2776 | -Firmante de un manifiesto por el cual"Escritores,Profesionales y Artistas",frente a los inquietantes acontecimientos de notoriedad,hacen un llamado para el pleno restablecimiento de las libertades públicas y derechos sindicales.- Es de hacer notar que este manifiesto,es firmado por un nucleo de elementos de notoria tendencia izquierdista.- |
| 15/XII/1965.- | 75/2726.- | -En el diario "El Popular" de la fecha,se publica la información de un acto que se realizará en el día de hoy,en la"Sede del Templo Evangélico Metodista",sita en calle Médanos 1312 de la ciudad de Montevideo,organizado por la "Confederación de Organizaciones Culturales y Sectores de Educación y el Teatro",acto este donde el reseñado hará uso de la palabra.- |
| 16/XII/1965.- | 75/2759.- | -En el diario "El Popular" de la fecha,se informa que los organizadores del acto anteriormente reseñado en la tarde del día 15 de los corrientes,recibieron una comunicación del Comando Interministerial por la cual se les comunicaba la prohibición de realizar el acto mencionado.-La resolución se basaría en que algunos de los oradores invitados,son acusados "de estar vinculados a grupos de fuerza,que han actuado provocando la situación ac- |

FICHA COMPLEMENTARIA

| Documento | | 018521 Antecedentes B-12 |
|---|---|---|
| Fecha | Origen | |
| | | tual",a la vez que se hace saber que la Policía tomará medidas para evitar la realización del mismo.- |
| 6/XII/1965 | 75/2732 | Firmante de un manifiesto de Docentes, Profesionales y Artistas en contra de las medidas de Pronta Seguridad. |
| 10-XII-966.- | 75/1012.- | -Con motivo de la próxima realización de la "V Feria Nacional de Libros y Grabados", la "Comisión Directiva de la Sociedad de Escritores del Uruguay", resolvió colaborar con la misma, realizando dos encuentros de escritores que versarán sobre los temas "La Literatura Uruguaya" y Literatura y Sociedad", habiéndose acordado invitar a un núcleo de "Autores Nacionales" dentro del que se encuentra el reseñado.- |
| 6-I-1966.- | B-75-D-199.- | -En el diario"El Popular" dd la fecha se informa de la publicación de trabajos de varios escritores connacionales en revistas Soviéticas, dando cuenta que del reseñado, se ha publicado en la revista" KVETY".- |
| 22/VII/967. 14-1-66 | B-75-D-13. LPJPM | -Colaborador del NUMERO 3 De "CUADERNOS DE MARCHA" En el día de ayer partió con destino a Praga (Checoeslovaquia)Viajó acompañado de:ROBERTO COSTA y de HECTOR AGOSTI.Vía SAS.- |

BENEDETTI Mario.-

| ANTECEDENTES DOCUMENTOS | 018321 | ANTECEDENTES A REGISTRAR B-13 |
|---|---|---|
| 29-VIII 1969.- | 75-204. "El Oriental". | Es entrevistado por el citado semanario a su regreso de un viaje por Cuba y Argelia haciendo declaraciones sobre: Como encontró al Uruguay después de su viaje y la revolución Argelina.- |
| 3-XI-67 | LPJPM | En el día de ayer, partió con destino a Lisboa-Portugal. Vía SAS.- |
| 4/X/67 | 75/1084 | - Intervino en una Mesa Redonda sobre el Tema "Penetración Imperialista en la Cultura", organizado por el Mov. de Trabajadores de la Cultura (FIDEL).- |
| 8/7/67 | 75/1147 | - Se abstuvo de participar en los debates relacionados con la creación de la Comunidad Latinoamericana de Escritores y la Comunidad Cultural Latinoamericana en Mexico, porque expresa que cualquier comunidad exigue de sus miembros que las afinidades sean mas importantes que las diferiencias.- |
| 23/X/67 | B75-D1153 | -Integro la Comision de Honor que propicio acto de homenaje a Francisco Espinola en el Teatro Odeon.- |
| MAYO/JUNIO 1970 PRENSA LATINA No. 23.- | | LA HABANA, Junio 2 (P.L.).-Como director del Centro de Investigaciones Literarias, anexo a la Casa de las Américas, en La Habana, declaró que pronto saldrá publicada la primera de las Antologías que el Centro prepara, el que incluye unos quince relatos latinoamericanos.-<br>Entrevistado por Radio Habana, afirmó que el Centro ha cumplido sus tareas en distintos órdenes como "Publicaciones y actos públicos, como conferencias, mesas redondas y debates".-<br>Agregó que está punto de aparecer un volumen dedicado a |

| FECHA | DOCUMENTOS | 018321 · ANTECEDENTES A REGISTRAR B-14 |
|---|---|---|
| | | Lezama Lima, que próximamente cumplirá 60 años.- Indice (1) .- |
| 24/VII/70-75 | "Marcha" | -427-Publica una nota y un poema sobre Carlos María Gutierrez la cual versa sobre el alejamiento de este de nuestro país el articulo se titula "El poeta que vino del periodismo".- |
| 16-X-1970 B75-D738 | | -Integra la Sección LITERARIAS del Semanario MARCHA.- |
| 26 marzo 971 | "Marcha" | El Semanario Marcha señala que acaba de regresar de Cuba, donde trabajó en la "Casa de las Américas", para radicarse definitivamente en el país. Agrega que cumplirá tareas en Marcha, entre ellas como Director de las colecciones de Biblioteca de Marcha.- |
| 8/XI/68 | 75-406 Acción | Presta declaraciones en "Prensa Latina" que está trabajando en la "Casa de América" en la Habana (Cuba) (O) |
| 18/68 | 75-423 | Se encuentra radicado en Cuba, habiéndose hecho cargo del "Centro de Investigaciones Literarias", ocupando el cargo de Director del mismo.(O) |
| 10/VIII/71 | EL POPULAR | Integrante de la Mesa Provisoria del Movimiento de Independientes "26 de Marzo". Fórmula declaraciones para este diario sobre el Frente Amplio, el papel de el Mov. "26 de Marzo" y la situación política del país, señalando entre otras cosas que dicho m Mov. apoyará toda candidatura común.(O) |

BENEDETTI FICHA COMPLEMENTARIA Serie.-

018321

| DOCUMENTO | | ANTECEDENTES |
|---|---|---|
| Fecha | Origen | |
| 15-II-1971.- | B.79.-D.25. | Figura en una lista de pasajeros en la que se notifica que ingresó al Territorio Nacional proveniente de países de órbita comunista.- |
| 9-I-71- | B.75-D.796 | - Intervino en el Congreso Cultural de la Habana, presentando la moción "Las relaciones entre el hombre de acción y el intelectual". |
| 12/V/69 | 75.44 | Colabora en la publicación de Misia Dura, usando el seudonimo de DAMOCLES.(O) |
| 24.8.71 | 79-147 | Formúla declaraciones para la radio y televisión Nacional Francesa (ORTF), dando un análisis de las actividades subersivas de los Tupamaros y la represión que efectúa el gobierno.(O) |
| 13/XI/71 | Inf.Direc. | Recibe correspondencia de Cuba, entre otras cosas, Resumen Semanal del Diario GRAMMA, orga.ofi.del Cté.Central del P.C.de Cuba. Libros editados por Casa de las Américas. Dicha correspondencia es dirigida a su nombre y a 18 de julio 886. En ese lugar (de acuerdo a la guía) en el apto.401, vive BRENO o BRUNO BENEDETTI, telf.912465. Indica. (O) |

FICHA COMPLEMENTARIA

| DOCUMENTO | | 010571 ANTECEDENTES PB 16 |
|---|---|---|
| Fecha | Origen | |
| 6/V/66 | Infor.Direc. "EL POPULAR" | Autor del poema titulado "HABANERA"ENVIADO desde Cuba "dedicado a Roberto FERNANDEZ RE TAMAR.(O) |
| 16/IX/71 | Infor.Direc. | Integra la redacción de la revista humoristica "La Bocha".(O) |
| 13/IX/71 | " " | En el número 68 de "Casa de las Américas"folleto "sobre cultura y revolución en América"en las Pags.70,79 aparece un articulo denominado "Las prioridades de l escritor"donde asume la defensa del régimen imperante en Cuba. |
| 29/X/71 | Inf.Direc. | Recientemente llegado de Francia (Paris).La organizaci ción Cubana "Casa de las Américas"estan trasladando lo fondos de Montevideo a Paris,estos s on destinados a un cubano en Paris quien mantiene cuenta ~~para~~ en el Banco de Crédito para Europa Norte,organismo económico del Partido comunista de Francia.Tiene res idencia en Yelser 4514.apto.3.Tiene una casilla con número 519 en Montevideo.(O) |
| 10/XI/~~69~~ | "De Frente" | -Trabscribe un reportaje de"Punto Final" de Chile, al citado, quién además es Miembro del Consejo Editor Consultivo de "De Frente", en el cual hace una serie de enfoques sobre nuestra política.-(J):- |

GPTI

Mario

| FECHA | DOCUMENTOS | 018321 ANTECEDENTES A REGISTRAR B-17 |
|---|---|---|
| 16/IV/1971 | "MARCHA" | -Firmante de un remitido de la Mesa Ejecutiva Provisoria del Mo "26 de Marzo", con diversos postulados reivindicativos y medidas de lucha y en pro del Frente Amplio. (G) |
| 20/MAR/69,75-1325 | | **Regreso de Cuba despues de estar un año y medio, este a motivado una entrevista al repertero del "Popular" Jorge Onetti acerca de la estadia en dicho Pais. "MM"** |
| 1/8/72 | 75-41 | Colaborador del semanario "Marcha",- (Z) |
| 9.5.72 | D. 926. | **Recibe correspondencia de Roberto ZAFFARONI ZUBIETA.- (W).** |
| 26/I/73 | "MARCHA" | =Señala qué el causante viajó en la víspera a CUBA, invitado por "CASA DE LAS AMERICAS"; donde permanecerá un mes.- ((FF)) |
| 18/9/70 | 75-1995 | **Figura en una lista de periodistas integrantes y colaboradores de la Sección LITERATURAS del Semanario "MARCHA".-(PP).-** |
| 1969 | El Com. en Uruguay | -pags. 21-25-43-99-100-128-143-144-167.- Miembro de de la Casa de las Américas de Cuba, residente varios años en este país.- En el año 1967, figura como colaborador de la revista "W ALDOR" |

| FECHA | DOCUMENTOS | 018321 · ANTECEDENTES A REGISTRAR B-18 |
|---|---|---|
| 5/VIII/72. | D.4610. | Firmante de un boletín con un "llamamiento" a realizar una marcha por 18 de Julio el 16 de agosto de 1972. Los firmantes, de filiación izquierdista, realizan dicha marcha bajo la consigna "Por la defensa de los derechos Humanos", y en el mencionado boletín hacen diversas críticas al régimen. (R) |
| 15/7/72 | D.2242 | -Hace uso de la palabra en un acto organizado por el Movimiento 26 de Marzo, en el día de la fecha, en la Explanada de la Universidad. Junto a él se encuentran RODRIGUEZ BELETTI.-(J).- |
| 10/III/73. | D.328. | Se tiene conocimiento que viajó acompañado de su esposa, desde Santiago de Chile hasta la Habana el día 25 de enero de 1973. Indica ;8 (R) |
| 0/9/972 | D.2887 | -De acuerdo a las declaraciones de RODRIGUEZ BELLETTI integra la Direcctón del Mov. 26 de Marzo. Junto a QUINAL AMIR, DANIEL VIDART, etc.-(J).- |
| 16.3.73 | D. 355. | Arribó al Aeropuerto Nal. de Carrasco el día 6 de marzo, vía S.A.S, procedente de Santiago de Chile, conjuntamente con su esposa._(W) |
| 1973 | Informe Dirección.- | - Figura en una relación de elementos sediciosos que estuvieron en Cuba en el período julio 72 a junio 73, presumiéndose que sus estadías estén relacionadas con cursos sobre guerrillas, inteligencia, comunicaciones y técnicas de lucha urbana.-(C.C) |

FICHA COMPLEMENTARIA

| DOCUMENTO | | 018321 ANTECEDENTES B-19 |
|---|---|---|
| Fecha | Origen | |
| | | /... Editó un libro "Letras de Emergencia", cuyo centro lo constituye el Mov."26 de Marzo".-Eval.A-1 (D) |
| 7.7.75, | Doc.1209. | -Escribe en el Diario Peruano "EXPRESO", una columna titulada "ESTA AMERICA". (Y).= |
| 9/1/75 | Doc.09 | -Viajó a España, Checoeslovaquia, Cuba, Francia, Chile y Méjico desde el 11/3/66 al 26/1/73.-Eval.B-2.-(H).- |
| 12.6.75 PD. 07.00 | 1080 a 07.00 | 21.5.75 -Realizadas averiguaciones relativas al origen de la Revista "Hasta Aquí" -de la cual es redactor- se estableció que las mismas fueron vendidas a "E.P.U" por un representante de la "Editorial Cruz del Sur".- (DD) |
| 5/7/75 | D.1204 | Integrante del Secretariado del "Movimiento 26 de Marzo".-A mediados de 1973 el Comité Central del MLN, decide alejarlo de la dirección del Movimiento, pues se temía que entorpeciera el trabajo, aprovechan para ello un viaje del mismo a Bs.As..- Ocupa su lugar ARMANDO RODRIGUEZ.-(J) |

FICHA COMPLEMENTARIA B-20

| DOCUMENTO | | 0 1 6 5 2 1 ANTECEDENTES |
|---|---|---|
| Fecha | Origen | |
| 28/V/73 | D.1753 | Se estblecio que el día 25 de los corrientes, partió con destino a la Ciudad de Buenos Aires . No se pudieran establecer los motives de su viaje. (R) |
| 16/III/73 | D.498. | 16/III/73. E la fecha hizo uso de la palabra en un acto de"La Corriente", que se realizó en las calles Colonia y Eduardo Acevedo. (R) |
| 6.VIII/73 | Doc.2134 | Figura en una relación de personas que han recibido correspondencia y material bibliográfico desde Cuba. -(SS)- |
| 8.5.74 | Doc.1032 | - Hablo en representación de los escritores en el programa organizado por el Frente Amplio denominado "El programa de los 100" realizado el 23/NOV/71, en el cuál cien personalidades testimoniaron su adhesión al Frente Amplio. -(SS)- |
| 17/5/74 | D.1124 | -Autor de "Letras de Emergencia" editado por Editorial "ALFA" Argentina en 1973. De claro contenido subversivo entre otros poemas se cita: "NO ME PONGAS LA CAPUCHA".-(J) |
| 13/6/75 | 1140 | -Se encuentra en Perú invitado por el Instituto Nacional de Cultura,donde ofreció un recital de P oesía. La Prensa Peruana le efectuó reportajes,en los que manifestó entre otras cosas su participación activa en la política uruguaya,como uno de los dirigentes de los movimientos que integraban el Frente Amplio |

...2

BENEDETTI Mario **018321**

| FECHA | DOCUMENTOS | ANTECEDENTES A REGISTRAR |
|---|---|---|
| 29.3.76 | Doc.459 | -Figura en un grupo de personas que acompañaron en la firma a MIES ABADIE, de un manifiesto autodenominado "MOVIMIENTO DE RESISTENCIA AL TRATADO MILITAR CON EE.UU.", el que fuera publicado en 1952 e impreso en Talleres Gráficos CISA de Florida 1580 y "33SA". Piedras 522. Las demás personas eran: Roberto Ares Pons, Sarandí Cabrera, Jorge Manera, Ruben YAÑEZ, Oscar Bruschera, Dalta Cabrera Sureda, Raúl Sendic y Ariel Collazo.- EVAL. A-1 |
| 5.10.78 | D. 1333 | -Según panfleto titulado "Cadena Mundial de Información y Solidaridad con Uruguay" de fecha junio/78, se menciona al causante como que concurrió a un acto recordatorio en México, en el que hicieron uso de la palabra Carlos QUIJANO(Ex-director de "Marcha") y el causante, contando con la presencia de varias personalidades mexicanas.- |
| 22.8.79 | D.1220 | -10.10.78- Por Dilig. No. 2088 la División Nacional de Información e Inteligencia comunica a éste Servicio que el causante que el causante registra los siguientes antecedentes:<br>-16.7.72-"El popular"-Ataca los poderes legalmente constituídos en un acto llevado a cabo en la explanada de la Universidad, organizado por la Unidad Juventud Comunista.-<br>-27.11.72- "El Popular"-Hará uso de la palabra en la Calle Gil No. 1132 en la inauguración de un local para 5 Comités, integrantes de la Coordinadora "D" del Frente Amplio.-<br>-5.8.72-"El Popular"- Hace uso de la palabra en una mesa redonda sobre "Política Nacional" en un local sito en Presidente Oribe 1430.-<br>-23.8.73- "El Popular"- Candidato por la Facultad de Humanidades y Ciencias, Orden Docente para integrar la Asamblea General del Claustro Universitario: integrando la lista No. 40 de tendencia izquierdista.-<br>17.8.77- En la Revista "CASA DE LAS AMERICAS" No. 101, pág. 17, se publica un artículo sobre Paco URONDO, el cual lleva su firma.-<br>(Antecedentes registrados en la Carpeta de Reclamos No. 240) (C) |

| FECHA | DOCUMENTOS | 018321 ANTECEDENTES A REGISTRAR FB-22 |
|---|---|---|
| 24.10.80 Cons. de | Doc.0604 inform. DNII. | -MAYO- Día 9:- Méjico: El diario "EXCELSIOR" publica un artículo titulado "EN URUGUAY SE VIVE LA MAYOR REPRESION CULTURAL EN LATINOAMERICA: MARIO BENEDETTI". El artículo de mención es de periodista Eduardo CARRASCO.(DD) |
| 05.05.81 | Doc.3454 | - Autor de la obra "Pedro y el Capitán", cuya representación se llevó a cabo en la Sede del P.S.O.E. el día 13.3.81 con motivo del X aniversario de la Fundación del Frente Amplio, en la ciudad de Madrid (España). Eval.A-1.- |
| 30.11.79 | Doc.2516 | ACTIVIDAD EN EL EXTRANJERO:<br>MEXICO, 7.5.79.Publica un Articulo de Prensa en un ejemlar de los "CUADERNOS DEL TERCER MUNDO"(Nro. 24) (JJ)<br>MEXICO, 21.5.79.- Concurre a esta ciudad al acto de homenaje a Zelmar Michelini y Gutiérrez Ruiz.-<br>CUBA 23.5.79.- En Radio Habana acusa al "imperialismo norteamericano" como instigador de la muerte de Michelini y Gutierrez Ruiz.-<br>CUBA, 22.6.79.- Presente como integrante del Consejo de la Dirección de la Casa de las Americas de la Habana, en la inaguración de la "Semana de Solidaridad con el Pueblo Uruguayo.-<br>COLOMBIA, 9.7.79.- En conferencia de Prensa efectuada en Bogotá, hace declaraciones sobre la situación de Somoza; y en recuerdo de los 6 años de la demostración convocada por la Cnt.-<br>MEXICO Mayo-Junio.79.- Se publica el Nro. 1 de los "CUADERNOS DE MARCHA", escribiendo el mencionado un árticulo titulado: "ZELMAR MICHELINI: PALABRA Y ACTITUD".-<br>8.9.79.- En la revista "ESTUDIOS" que circula en Europa publica unos poemas.- Eval. A-1 (UU) |

| FECHA | DOCUMENTOS | 018321 ANTECEDENTES A REGISTRAR 85-23 |
|---|---|---|
| 12/5/71 | 75-2664 | -Integra la Comisión Provisoria del Comité de Escritores con el Frente Amplio La resolución fue aprobada por el Comité de Escritores "Bartolomé Hidalgo" del Movimiento de Trabajadores de la Cultura integrante del F.I.DE.L..-(PP) |
| 5/9/75 | 1621 | -Telex de AFP provenientes de Lima (Perú) fechados el 24 y 25 de ago-ppdo.Hablan de que el escriter uruguayo Mario BENEDETTI fue "invitado" a dejar el Perú.La medida fue tomada debido a que el mencionado escritor;enviaba cables o apreciaciones contrarias al proceso peruano.<br>Otro Telex de AFP,fechado el 26 de agosto ppdo,en Buenos Aires, indica que al arribar el mismo a la mencionada Capital,expresó que su viaje a la misma fue con el único motivo de asistir al estreno de la película "Las Sorpresas" que lleva a la pantalla alguno de sus títulos.(cuentos).<br>Según consta en el mencionado cable,el escritor uruguayo debió salir de la Argentina amenazado por la Organización de extrema derecha "Alianza Anticomunista Argentina" (AAA).-(D) |
| 20.9.76 | Doc. 1208 | - Figura en una nómina de personas de las que se publicaron artículos, ensayos, poemas etc. en la revista "Casa de las Américas" (ejemplar Nº 97 de julio-agosto de 1976) editada en Cuba bajo el título: "URUGUAY BAJO EL FASCISMO" Eval. A-1 (TT).- |

BENEDETTI MARIO

| FECHA | DOCUMENTOS | 018321 ANTECEDENTES A REGISTRAR 85-24 |
|---|---|---|
| 20.7.77 | D. 0763 | - "MARCHA" (pág. 4) 19.3.65 - Firmante de un Manifiesto de Adhesión a los Universitarios Uruguayos.- (U). |
| 26/11/71 | -MARCHA Pag. 7 | -Integra una nómina de escritores adheridos al Frente Amplio.-(U). |
| 18.8.81 | 7092 | - El causante junto con Violeta María SETELICH SETELICH, Emilia Marta CARLEVARO BOTTERO de ROCCO y el Dr. Ricardo ELENA, integran la Dirección del Movimiento Sedicioso "Seis Puntistas", con asiento en Cuba.-Eval:A-2 (CC) |
| 30.7.81 | 7966 | -Firmante de manifiestos de la Unión Popular.-<br>-ACTIVIDADES EN EL EXTRANJERO:<br>-FRANCIA 24.08.71 -Presta declaraciones a la Radio TV Francesa (ORTF) analizando las actividades subversivas de los Tupamaros y la represión efectuada por el gobierno.-<br>-CUBA 26.01.73 -Viaja a Cuba invitado por "Casa de las Américas"<br>-PERU 05.09.75 -En Lima es "invitado" a abandonar el país, ya que el referido escritor, enviaba cables con apreciaciones contrarias al gobierno peruano.-<br>-ARGENTINA 26.09.75 -Posiblemente se encontraría en Buenos Aires para asistir al estreno de una película llamada: "Las Sorpresas" la cual fue realizada en base a cuentos escritos por Benedetti.<br>-MEXICO 22 al 28.08.77 -El citado se adhiere a las "JORNADAS DE LA CULTURA URUGUAYA EN EL EXILIO", efectuadas en la ciudad de México.- |

///...

| CIVIL | DOCUMENTOS | BENEDETTI FARRUGIA ANTECEDENTES A REGISTRAR MARIO ORLANDO |
|---|---|---|

018321

B-25

.../11

-CUBA 03.02.79 -Participa junto a Alfredo GRAVINA y Ruben YAÑEZ, en el "Encuentro de Escritores Latinoamericanos", desarrollado en La Habana.-
-MEXICO .03.79 -Inaugura el Grupo Teatral "EL GALPON".-
-Colabora con dinero para editar pasquines, con textos contra el Uruguay, como asimismo escribiendo artículos.-
-Mantiene contactos con integrantes del Movimiento de "Jornadas Culturales del Uruguay".-
-ESPAÑA .04.80 -Efectúa declaraciones ante el diario "EL PAIS", en las que informa sobre su nueva obra: "PEDRO Y EL CAPITAN", afirmando que el tema de la misma es el "torturado y el torturador".-
- .05.79 -Escribe un ensayo sobre "Martí y el Uruguay" en la Revista ESTUDIOS Nº 70 del corriente año.-
-MEXICO 1ra. y 2da. quincena/abr.set./79 -Citado como el autor de varias de las obras representadas por el Grupo Teatral "EL GALPON".-
-COSTA RICA 4 al 10.11.79 -Participa en la "Semana de la Cultura Uruguaya en el Exilio", celebrada en San José, donde ofrece numerosos recitales.-
-MEXICO .11.79 -Interviene junto a Camerata Punta del Este, Zitarrosa y Viglietti, en el Festival que se realiza con el fin de celebrar el 50 Aniversario de la Federación de Estudiantes Universitarios del Uruguay (FEUU).-
-ITALIA 15.04.80 -Participa en la denominada "Semana de la Cultura" que estuvo patrocinada por el Municipio de Roma, efectuándose los actos en el teatro de Roma y la Universidad de esa misma ciudad.-

1

.../11

DOCUMENTOS | 018321 | ANTECEDENTES A REGISTRAR B-26

///...

-MEXICO 09.06.80 -Hace uso de la palabra en una Mesa Redonda efectuada en la Facultad de Ciencias Sociales de la Universidad Nacional Autónoma de México; dentro del marco del "Encuentro Internacional de Escritores".-
-MEXICO 13.12.80 -Para organizar una "Jornada Mundial" por la libertad de Líber SEREGNI, el Frente Amplio constituye una Comisión Coordinadora, la cual está integrada por el citado. El mismo es representante de la "Corriente" dentro del Frente, habiéndose negado a formar parte de la Dirección del CDU, para aceptar un puesto dentro de la Comisión que está formada para la libertad de SEREGNI.-
-ESPAÑA 08.01.81 -Concurre a la ciudad de Madrid para presenciar la representación de su última obra teatral titulada "PEDRO Y EL CAPITAN", que será presentada en el escenario del Colegio Mayor Chaminade, por el Teatro Independiente Uruguayo.-
Artículos de prensa del diario "EL PAIS" de Madrid, y "LA VANGUARDIA" de Barcelona, indican que el mismo está exiliado en Cuba desde el año 1976, clasificándolo de dramaturgo, poeta y ensayista.-
Al término de la representación se celebró un coloquio con Benedetti, en torno a la obra y a la situación política del Uruguay.- Eval. A-1 (ind.9 y 10) (CF).-

27-11-81 | Doc.9791 | -En su último viaje por París, matuvo frecuentes contactos con el Cónsul de Cuba allí.- Eval. A-1.-(LA)

| FECHA | DOCUMENTOS | 018321 ANTECEDENTES A REGISTRAR B-27 |
|---|---|---|
| 04.11.81 | Doc.9226 | 14/10/981/En el día de la fecha,en el programa "El Testigo" (que integra la programación habitual del Canal 2 de la T.V Española) titulado:"Uruguay,un futuro incierto",tras haber sido entrevistado Wilson FERREIRA ALDUNATE;el causante participó de una mesa redonda, la que contó con la participación de Reinaldo GARGANO, Aureliano RODRIGUEZ LARRETA, la periodista española Ana Cristina NAVARRO y un locutor moderador español.En su intervención hace mención a ROSENCOFF entre otros.<br>Es de destacar que en dicha mesa redonda se intercaló un monólogo (grabado en exteriores) de Hugo VILLAR .<br>Se deja constancia que el programa resultó, totalmente parcial y negativo.-Eval:A-1(AD).- |
| 21.12.81 | Doc.10545 | "Parte Especial de Inteligencia Nro. 153/81 -Boletin del "Comité de Familiares de Presos Politicos Uruguayos", referente a las actividades desarrolladas en Paris en el mes de noviembre. En dicho boletin además se da a conocer una lista con los nombre de las personas que se adhirieron al Comité, entre los cuales se encuentra el causante. Eval.: A-1 (AN) |
| 29.Oo.81 | Doc. 5303 | "El viernes 13 de marzo se llevó a cabo en un acto público la conmemoración del X Aniversario del Frente Amplio; en dicho acto (organizado por el Comité de Madrid del Frente Amplio) hizo uso de la palabra el Secretario Ejecutivo de ese partido en el exterior, Dr. Hugo VILLAR y en el Teatro Independiente Uruguayo se representó la obra de Mario BENEDETTI "Pedro y el Capitán", los actores de dicha obra fueron: Fernando GILMET |

| FECHA | DOCUMENTOS | 018321 ANTECEDENTES A REGISTRAR B-28 |
|---|---|---|
| 29.Oo.81 | Doc. 5303 | *(Pedro), Cacho Martínez (El Capitán), los que fueron dirigidos por ~~el~~ Raúl PAZOS y el causante. Eval.: A-2 (AN) |
| 29.9.80 | D.0362 | En el teatro Nacional de Nicaragua, se representó la obra teatral del causante titulada "Pedro y el Capitán". EVAL:A -1. (VM). |
| 26.10.81 | Doc.8930 | -"PRENSA"-Integra un Comité Permanente de Intelectuales Solidarios con los Pueblos de América Latina y el Caribe, [illegible] personalidades representativas de la región. En algunas de sus sesiones se produjeron interesantes intervenciones, como la del escritor uruguayo GALEANO, quien disertó sobre las perspectivas culturales que abrieron en Latinoamérica las Revoluciones de Nicaragua y Cuba.- |
| 28.11.80 | Doc.1196 | -"EL PAIS" - "LA MAÑANA" "Es mencionado como integrante del Grupo de Convergencia Democrática; Grupo que ha intensificado su actividad con el fin de crear discrepancias en las oposiciones que pudieran surgir de algunos grupos políticos, promoviendo la formación de corrientes de opinión contrarias al proceso y al proyecto de la nueva Constitución" (AN) |
| 5.3.82 | D.12401 | Se edita en España cada dos meses una Publicación titulada "RESPUESTA URUGUAYA"(órgano de expresión frenteamplista)y figura como Jefe de Redacción el causante.-Eval:A-1(AD).- |
| 13.9.83 | 10825 Pag.08 | -Indica idem. al doc. No.12.401 de fecha 5.3.82.- Eval.A-1 (Y) |

| DOCUMENTOS | 018321 ANTECEDENTES A REGISTRAR |
|---|---|
| 6.05.82 | 14.543/82 | -Mencionado página/s 104 del libro B-29 "TESTIMONIO DE UNA NACION AGREDIDA". -EVALUACION : A-1.-(GM) (LA).- |
| 17.8.82 | D.17838 | En entrevista realizada por Roberto ALVAREZ MIRAVALLES; publicada en la revista Chilena "HOY" de fecha 30 al 6 de julio de 1982; al causante en ocasión de encontrarse en Mexico a efectos de presentar su última novela "PRIMAVERA CON UNA ESQUINA ROTA", este hace una breve reseña de su actuación literaria y luego se refiere a su obra, diciéndo de ella, "es una novela de la derrota", expresa que esta novela no es política sino de fección perc que la política se refleja en su obra como se refleja en su vida. Manifiesta su optimismo respecto a nuestro país aunque cree que la salida es difícil.- Eval.:A-1.- Formulario No. 2617.- (MB) |
| 12,7.82 | D.16747 | "R. BER.IN"9.7.82: Una refista de Santiago de Chile, publicó una nota sobre la última novela del causante, titulada "Primavera con una esquina rota"; la misma tiene por personajes centrales un prisionero político y su hija que vive en el exilio. Considera que su libro no es directamente político, sino que:"La política se refleja en mi obra como se refleja en mi vida y existe como un telón de fonfo". = Referente a la situación internacional, en especial la de América Latina, opina que Ronald REAGAN "Ha logrado lo que ///... |

| FECHA | DOCUMENTOS | 018321 ANTECEDENTES A REGISTRAR B30 |
|---|---|---|
| ... | //... | hasta ahora no había hecho ningún Presidente , de EE.UU que toda América Latina, esté contra él.-(Y) (Form:3356) |
| 03.9.82. | D.17374 | Forma parte del Comité Permanente por la Soberanía de los Pueblos, a realizarse en el mes de Setiembre con la participación de mas de 200 intelectuales de América Latina y EE.UU.- Diario "ULTIMA HORA" 14.7.82 (FE) (Formulario No. 02822).= |
| 1.9.82 | D.18.320 | **- Obras de su autoría, fueron presentadas en el Teatro Nacional de Gogotá, por el grupo teatral EL GALPON, conducido por Atahualpa del CIOPPO, en el mes de agosto del corriente año.- Las mismas revelan un trabajo esmerado revelador de su modo de ver la situación obrera, dentro de un gobierno militar.- Eval.A-1 (Y) (Form: No.3357) )** |

L-712/ F-481-82/ C- 712 B- 385

018321

BS-31

**NOMBRE** BENEDETTI, Mario

**EDAD**

**DIRECCION** México-actualmente reside en Cuba (979).

**C. C. o C. IDENTIDAD**

**ESTATURA, PESO, y CUTIS**

**PROFESION** Escritor. (México 1977).-

**OBSERVACIONES** Junto con Mario BENEDETTI el mencionado escritor, en la Revista Plural publican un cuento "Sobre el Exodo" y un ensayo relativo al teatro latinoamericano, con innegables connotaciones políticas. Dicha revista mensual es editada por el diario "Excelsior" de México. (1977).-

1512

**OBSERVACIONES**

Ps-32
018321

Según su propio editorial, en este número (Sobre el Exodo) se inicia una segunda época con una nueva orientación política e ideológica y sirviendo de instrumento de expresión a "...intelectuales que participan críticamente en el trabajo cultural de sus respectivos países", estando algunos de ellos "... integrados ahora a la realidad mexicana por la obligada condición del exilio". En esa línea, aparentemente amplia aperturista, pero en los hechos reales tendenciosa y dogmática, la Revista Plural inserta en su primer número de su segunda época colaboraciones del antes mencionado y de Rúben YAÑEZ, un cuento "Sobre el Exodo" y un ensayo relativo al teatro latinoamericano, con innegables connotaciones políticas, también en un ejemplar

018321 (2) B-33

djunto, el uruguayo Saúl IBARGOYEN ISLAS, incluye un análisis de la obra Vida
B-33
Galileo Galilei, de Bertolt BRECHT. En dicho número BENEDETTI empieza haciendo r
ferencia a que el éxodo empezó por razones políticas. También menciona que en "ci
to día se corrió el rumor de que en Australia había gran demanda de obreros especia
lizados, que por tal motivo de inmediato se embarcaron con rumbo a Oceanía alrede-
dor de 30.000 obreros, los cuales iban acompañados por sus respectivas mujeres e
hijos y su especialización. Como es sabido en cualquier lugar del mundo, los gran-
des industriales captan rápidamente las situaciones claves. A estos los australia-
nos también captaron, que al comprender que sus fábricas no podían seguir producien
do sin la mano de obra especializada, con la premura del caso desmontaron sus pla-
nes y plantas industriales y se fueron con máquinas, dólares, musak, familia y ama n
tes. En contados casos dejaron en el país un solo empleado para que presentara la
liquidación de impuestos, pero en cambio no dejaron ninguna para que la pagara. O-
tro día, también en Australia circuló el rumor de que había gran demanda de servi-
cio doméstico. De inmediato se embarcaron rumbo a Sidney 40.000 sirvientas, muca-
mas, etc. incluído un ex-mayordomo que estaba sin trabajo. Las grandes familias de
la oligarquía ganadera, las damas de cuatro a seis apellidos, también se dieron cuen
ta de la situación y comprendieron que sin servicio doméstico, ellas tendrían que
hacer la limpieza general, lavar y cocinar, fue entonces que convencieron a sus mari-
dos, para que se trasladaran en familia hacia algún país medianamente civiliza
do, donde al oprimir un botón acudieran sirvientitas, que hablaran inglés, fran-
cés y no tuvieran piojos ni hijos naturales. Los militares fueron los que se queda
ron hasta el final, claro que por disciplina y además porque persibían suculentos
sajes. Sin embargo estos últimos, cuando empezó el éxodo, se encontraron con cierta
ificultad para conseguir gente joven para someterla a la tortura, y aunque a veces

mediaban ésa tarea volviendo a torturar a los ya procesados, al encontrarse de cierta manera desocupados, empezaron a buscar pretextos para emigrar. Fué entonces que las becas que proporcionaba la gran nación del Norte para cursos de perfeccionamiento antiguerrillero en la zona del Canal, comenzaron a ser masivamente aceptadas. La mitad de los oficiales en servicio fueron canalizados hacia el Canal, y la otra mitad se dividió en dos clanes que empezaron a luchar por el poder. El último de los militares en irse fue el director del penal, el cual dejó el portón abierto del penal, pero que sin embargo los presos no se animaban a salir, cuando trancurrió una hora, ya que pensaban que era una trampa para matarlos, salieron y encontraron junto a un árbol dos revólveres y una metralleta, lo cual a estos no le interesaban sino que lo único que le importaba era un churrasco.Estos recorrieron la ciudad no encontrando a nadie, pero al llegar a la Casa de Gobierno, en una habitación de la planta alta encontraron al Presidente. Los reclusos le pidieron que se suicidara, lo cual este explicó que era cristiano y que por esa razón no lo podía hacer, ante la insistencia de estos el Presidente accedió, pero que lo haría vendado. Aún resonaba la estela opaca del estampido, cuando empezaron a oirse los tamboriles de los primeros jóvenes que regresaban!" Estas son las partes sobresalientes del artículo publicado en la Revista Plural. (Inf. del Doc. de la Embaj. del Uruguay en México de fecha 5 de julio de 1977).

AB-34

018321 K-35 03

NOMBRE BENEDETTI, Mario.-

EDAD Nacido en [illegible] 1920.-

DIRECCION

C. C. o C. IDENTIDAD

NACIONALIDAD uruguayo.-

PROFESION Escritor .-

OBSERVACIONES Residía en la Argentina .- viajo a Perú porque fue u

uno de los artistas amenazados de muerte por la Triple "A" ,

OBSERVACIONES 018321 B-36

organización terrorista de ultraderecha de la Argentina .-

Viajo a Perú invitado por el Instituto Nacionald e Cultura .-

Ext. La Prensa 3.5.75. -

Fue expulsado de Perú por haber enviado cables contrarios a la Rev

peruana .- Ex. de telex de Lima del 7.9.75.- 19.9.75.-

018321

NOMBRE BENEDETTI, Mario. B-37 No. 04

| FECHA | ORIGEN | ANTECEDENTES |
|---|---|---|
| 7-6-79 | Inf. del Doc. 2346/79. | -En marzo de 1979 en México, el reseñado inaugura el Grupo Teatral "El Galpón".(Ficha confeccionada el 7-6-79). |
| Abr.79 | México | - En Abril del 1979, el reseñado junto con Roberto Fernandez Retamar participan en un recital organizado por La Coordinadora de Solidaridad con la Lucha Popular Nicaraguense, realizado en el Colegio de Economistas. para reunir fondos con el fin de aliviar la situación de miles de nicaragüenses, a raíz de los bombardeos de la Guardia Nacional en Somoza. Asimismo publica en la revista Excelsior fragmentos sobre "La Cultura del Hombre de Acción y la Creación Intelectual". (nf. del doc. N° 2695/80 de fecha 22.5.80)(confec. 22.5.80)(ficha por persona N° 068) |
| 11-12-80<br>29-3-82 | Doc. persona N° 237<br>Doc. N° 12 XXX | Radio Neederland difunde declaraciones del reseñado, el 29-11-80, relativas al plebiscito uruguayo, y su fraguado futuro resultado. (Inf. ext. telex A1016).(CLASIFICACION: A-2).(nnrb).- (FALTA DOCUMENT ) |

NOMBRE 018321 PS-38 No.

| FECHA | ORIGEN | ANTECEDENTES |
|---|---|---|
| 07-1-81 | Doc.persona Nº 284 | En entrevista ofrecida a Elena ESCOBAR, de Barcelona, expresó que "Tenemos que convertir el exilio en una cosa positiva, sacarla de esta autoflagelación que significaa el exilio (Inf, ext. PEI Nº 127 de Fuerza Aérea). |
| 29-3-82 | Doc. Nº 13.237 | El Museo del Hombre Panameño, exhibe la obra de BENEDETTI "Pedro y el Capitán"por el grupo Sribibe Binsaed. Asimismo, el Teatro El Galfón la exhibió en Washington. (Inf. ext. PEI 127 de Fuerza Aérea). (nnrb). |
| 4-3-81 | Doc. Nov. Grab. Nº014 | Compone una canción (letra) con música de Héctor Numa MORAEZ, titulada "La vida cotidiana", que se irradia al comienzo del programa de Radio Berlín del 14-12-80. (Infº ext Nov. Grab. Radio Berlín Internacional del 14-12-80).(nnrb).- |
| 29-3-82 | Doc. Nº 13.238 | |
| 9-3-81 | Doc. Nov. Grab.Nº 034 | Participó en La Habana, en un acto de recordación del poeta salvadoreño Roque DALTON, asesinado el 10 de mayo de 1975. El acto fue organizado por "Casa de las Américas" y como |
| 29-3-82 | Doc. Nº 13.239 | parte final se escuchó el himno del Frente Revolucionario Farabundo Martí. (Inf. ext. Nov. Grab. Radio Berlín del 11-2-81).(nnrb).- |

///

NOMBRE BENEDETTI, Mario 018321 FS-39 No. 05

| FECHA | ORIGEN | ANTECEDENTES |
|---|---|---|
| 24-3-81<br>29-3-81 | Doc.asunto Nº 120<br>Doc. Nº 13.240 | ///...Realiza declaraciones en contra del plebiscito para Radio Nederland del 29-11-80).(Inf. ext. Conf. Nº 100 de La Haya).(nnrb).- |
| 28.12.82 | 22848 | No acepto el lanzamiento de el Grupo de Convergencia Democrática que se realizaría el 20 de mayo de 1980, por lo tanto no formaría parte de esta. Eval.: A-2. (CA). p de F 04339 |

NOMBRE 018321 FS-40 No.

| FECHA | ORIGEN | ANTECEDENTES |
| --- | --- | --- |

ASUNTO ARTISTAS

**[illegible]TA DE COMANDANTES EN JEFE**

S. I. D.

**018321**

DEP. VI SECC. I

SUB SECC. A/N

FICHA Nº ..... CONFEC. 8.6.7

BS-41

BENEDETTI — Apellidos

Mario — Nombres

DOCUMENTOS: C/C ..... Nº ..... Dpto. C/I. ..... Serie ..... Nº

OTROS DOC. ..... Pasaporte ..... Li. Enrol ..... etc.

NACIMIENTO: ..... Fecha ..... Lugar

DOMICILIO: ..... Calle ..... Nº ..... Teléf. ..... Ciudad o Localidad

PROFESION U OCUPACION: Escritor

LUGAR: ..... CARGO: .....

IDEOLOGIA POLITICA: ..... CLASIFICACION: .....

DATOS COMPLEMENTARIOS: ..... Est. Civil ..... Cónyuge ..... Hijos

..... Otros familiares

B-42

| FECHA | DOCUMENTOS | 018321 ANTECEDENTES A REGISTRAR |
|---|---|---|
| | | "El Gobierno peruano invitó al escritor Mario BENEDETTI a dejar el País. Dicha medida fue tomada por el digusto que causara a las autoridades peruanas las actividades que el mismo desarrollaba en ese País. BENEDETTI enviaba cables o apreciaciones contrarias a la revolución y al Gobierno del Perú. El mismo se trasladó a Buenos Aires.- No se encuentra documento.- (FS) |
| 26.1.83 | D23934 | "RADIO BERLIN INTERNACIONAL" del 07.01.83. El presidente Fidel CASTRO impuso la orden de primer grado "FELIX VARELA que es la más alta condecoración que el estado cubano otorga por méritos en favor de la cultura, que fue otorgada al causante como así también a Gabriel GARCIA MARQUEZ y Pablo GONZALEZ CASANOVAS.(ME) |
| 6.10.82 | D.20561 | "DESDE URUGUAY"No.19/82/ Fue el engargado de leer las resoluciones finales del encuentro realizado en el Museo de Antropología e Historia de la Ciudad de México entre el 9 y el 13 de SET. del corriente año.- Entre las mismas expresa:"el apoyo a la resistencia contra la tiranías del Cono Sur, de Haití y de otros países de América, cuyos pueblos pugnan por ejercer su soberanía e imponer respeto a los derechos del individuo contra tortu- |

.../// Imp. Nacional 1933/79

| FICHA | DOCUMENTOS | BENEDETTI 01832 ANTECEDENTES A REGISTRAR Mario 75-43 |
|---|---|---|
| | | - ras, desapariciones y crímenes políticos".- Cabe agregar que dicho Encuentro fue definido como"el ini cio de un gran diálogo de las culturas de América,comprometidas con las corrientes del pensamiento movilizador de ideas y de pueblos en lucha por su liberación";denominándole "DIALOGO DE LAS AMERICAS".-(Y)(Form. No. 5264).- |
| 26.1.83 | D.23961 FHA009 (SJ) | En el espacio titulado "PANORAMA URUGUAYO",difundido por Radio Moscú de fecha 15/1/83,se dijo que Fidel CASTRO, impuso al causante la orden "Félix Varela" de primer grado. Dicha orden se confiere por reconocimiento a méritos y aportes a la Cultura Universal.Eval.A-1.-(FE)Formulario No. 5263) |
| 4.1.83 | D.23460 | Es mencionado en Acta Labrada de declaraciones de Conrado Alceo GYURKOVITS HERBON del 8.5.1972.(Ver página 101) Eval. A-1.(ME) |
| 10.3.83 | 10572/81 PAG. 116 | Es autor del prólogo de un libro titulado "TESTIMONIO DE HORROR Y HEROISMO",editado en Milán .-EVAL.:A-1 (BE) FORM. 6358- |

| FECHA | DOCUMENTOS | 018321 ANTECEDENTES A REGISTRAR B-44 |
|---|---|---|
| 16.3.83 | 23704/83 | "RADIO BERLIN"10.1.83: Asiste al Comité Permanente de Intelectuales por la Soberanía de los Pueblos de América Latina, junto con otros literatos de otros numerosos países sudamericanos. El mencionado Comité empezó a funcionar en La Habana, el mismo denuncia la política de agresión de EE.UU., en América Latina y en América Central, prepara además la celebración del 2do. Encuentro de Intelectuales que se realizará proximamente. Este grupo de intelectuales ha declarado su apoyo a la revolución cubana y a los pueblos de Nicaragua, El Salvador, Granada y Guatemala y ha condenado las dictaduras fascistas en el Cono Sur del Continente,- Eval. B-2.- (Form. No.6850).-(EE) |
| 5.4.83 | 25352/83 | Es miembro de la "Comisión de Trabajo por la Libertad de L.[illegible]GNI", creada por CDU, siendo una de sus figuras más destacadas. Este es un hecho significativo dentro de las integraciones a CDU, dado que el causante ha sido una de las figuras de mayor actividad contra el Uruguay en el exterior. Eval.B-2.(M) Form 8587.(ME) |

| FECHA | DOCUMENTOS | BENEDETTI FARRUGIA ANTECEDENTES A REGISTRAR Mario<br>018321 P3-45 |
|---|---|---|
| 16.4.83 | 22018/1 | RADIO BERLIN INTERNACIONAL del 4.11.82. Publica un artículo en el diario "EL PAIS" de España, titulado "América Latina y los polatélogos" donde se refiere a la situación en Polonia, destacando la actividad de EE.UU., su interés por los Derechos Humanos en aquel país, aduciendo que si van a interesarse, ha hay mucho por hacer en el Uruguay, refiriendose a SEREGNI, MASSERA, y SENDIC entre otros. Eval.B-2. (ME) Form.9038. |
| 21.04.83 | 25365/Pag-2007 | Idem Doc.7966/981.- Indica (11).EVAL:A-2.- (SM)79.- Form 9129.- |
| 4.6.83 | 27076/83 Pág.008/ 010/026/ 037/057.- | - 04.11.82- En información actualizada a la fecha por el SID, se establece que es representante por el Movimiento 26 de Marzo en la Comisión Coordinadora del F.A. por la libertad de Liber Seregni y represe gentante por el mismo movimiento ante el Comité Coordinador de la C.N.T.- Responsable de la publicación bi-mensual RESPUESTA (Organo de difusión de la Corriente (Frente interno del F.A.) integrado por el M.I. 26 de Marzo,G.A.U.,M.R.O.,y 9988. |

.../

| FECHA | DOCUMENTOS | 018321 ANTECEDENTES A REGISTRAR 13-46 |
|---|---|---|
| | ///... | Se imprime en Madrid - ESPAÑA.- Eval: A-2.- (AA).- FORM: 10740 |
| 16.6.83 | 2196/79 Pág.5 | Según informa la audición "Quince Minutos con Uruguay (Radio Moscú) del 27.10.79,informa que el causante junto al escritor Eduardo GALEANO intervinieron en la "Primera Conferencia Internacional sobre el Exilio y la Solidaridad",celebrada en Venezuela.- Eval:B-2(Form.11033)(AD) |
| 28.6.83 | 27597/83 Pág.023 | -MAYORIA Nro.8, del día jueves 26 de Mayo de 1983, (periódico quincenal uruguayo editado en Estocolmo -Suecia), es nombrado como uno de los invitados especiales a un Campamento Juvenil Uruguayo a desarrollarse del 25 al 31 de julio en Hungría, con la participación de grupos de P.L.A. de Angola, Juventud 19 de Julio de Nicaragua, el Konsomol Leninista de la URSS, la U.J.C. de Cuba y otras y entre los invitados figuran el Secretario Ejecutivo del F.A. Hugo VILLAR y el dirigente comunista Enrique Rodriguez.- Eval: A-1.- (AA).- Form:11302- |
| 7.7.83 | 0173/80 Pág.14 | 23.8.79:Según la audición de "Radio Berlín" de la fecha,el causante junto a ALFREDO GRAVIÑA,en su calidad de colaboradores de la Casa de las Américas en La Habana,inscriben en conjunto con los líderes cubanos un llamamiento a "todos los hombres de la cultura de todos los países en solidaridad con Vietnam".- Eval:B-2(Form.11677)(AD) |

BENEDETTI MARIO

018321

| FECHA | DOCUMENTOS | ANTECEDENTES A REGISTRAR |
|---|---|---|
| 9-7-83 | 28288/001 | 4-7-83 En la fecha se establece que fue invitado al acto a realizarse en París entre los días 13 y 17 de julio del corriente año sobre "La Identidad Cultural Latinoamericana", que sería patrocinado por UNESCO, Autoridades Francesas y el Instituto Internacional de de Literatura Latinoamericana de Estados Unidos y en el que serían homenajeados los escritores argentinos desaparecidos. Eval.B-2. (SI). Formulario 11749 |
| 19.7.83 | 28534/8 | **En el Boletín de PRESSUR correspondiente al 19.6.83, se señalar que en Buenos Aires, sería llevada al cine por el realizador de ese país, Sergio RENAN , la novela titulada "Gracias por el fuego", del causante. Eval:A-1 (00)Form.11972** |
| 19.7.83 | 28633/01 | -RADIO BERLIN INTERNACIONAL en su audición del 9.7.83 finforma que el causante junto a otros escritores como Julio Cortazar, Antonic Carmenta y Fernando Alegría y Antonio Montes de Oca, firmaron un manifiesto por la liberación de José Luis MASCHERA.- Eval.:B-2 Formulario No. 12036 .- (MB) |
| 19.7.83 | 28589/001 | - 6.7.83: "EL PAIS" (España), publica un artículo titulado "UN PRESO LLAMADO SEREGNI" del cual el causante es su autor, en el referido artículo hace una reseña de la trayectoria de Seregni.- Eval.: A-2.- Formulario No. 12049.- (MB) |

| FECHA | DOCUMENTOS | 018321 ANTECEDENTES A REGISTRAR B-48 |
|---|---|---|
| 20.7.83 | 6395/81 Pág.7. y 24. | 19.4.81:En la fecha,"Radio Berlín Internacional" informa que el causante compuso la poesía "Me voy con la lagartija",en la que hace alusión a varios sediciosos recluídos en el E.M.R.1.- JUN/81:En la fecha se establèce que la Confederación General Italiana del Trabajo(C.G.I.L),ha editado un libro que recoge el testimonio personal del dirigente de la ex-CNT,Eugenio BENTABERRY titulado "Testimonio de Horror y Heroísmo".La carátula de dicho libro fue diseñada por el pintor italiano Ernesto TRECCANI y el folleto tiene prólogo del causante.- Eval:A-2(Form. 12115)(AD) |
| 29.7.83. | 28587/09 | Indica IDEM. Doc.28633.-Eval.A-1.-(FE) (For. 12400) |
| 2.8.83. | 28635/05 | Indica IDEM. Doc.28633.-Eval.A-1.-(FE) FORM 12507 |
| 5.8.83 | 29061/02 | -RADIO BERLIN INTERNACIONAL del 28.7.83: en su audición del día de la fecha expresa que el causante escribe artículo titulado "Un Bolívar silenciado y vigente", en el mismo expresa que a 200 años de su nacimiento y a 152 de su muerte sigue luchando en nombre de la libertad.- Eval.:B-2.- Formualrio No. 12702.- (MB) |

| FECHA | DOCUMENTOS | BENEDETTI 018321 ANTECEDENTES A REGISTRAR MARIO F3-49 |
|---|---|---|
| 16-8-83 | 29378/005 | La publicación "CNT" en conmemoración de la "huelga general de 1973", señala un escrito del causante, que dice: "la Victoria crecerá despacio, como siempre crecen las victorias".(SI). FORM. 13230 |
| 3.9.83 | 29982/19 | Boletín ICLA No. 46 correspondiente a Julio de 1983: publica un artículo titulado "Entre Denuncia y Amor, una nueva manera de cantar", en el mismo se menciona al cantante expresando que ha recogido el sentir de su pueblo en un contexto social.- Eval.: A-1 .- Formulario No. 14017.- (MB) |
| 14.9.83 | 30151/73 | Indica IDEM. Doc.28534.-Eval.A-1.-FE) |
| 26.9.83 | 30723/1 y 7 y 8 | 16.9.83 - En la fecha se establece que bajo el título "Franjas Rojas", la revista HUMOR de la Argentina, publica una nota de su autoría en la que hace referencia a la prohibición formulado por la autoridades uruguayas al cantante Joan Manuel Serrat, manifestándose en forma irónica respecto a los argumentos utilizados por la autoridades para prohibir la actuación del citado cantante. Eval:A-1 (OO) |
| 28-10-83 | 31598/064 | Indica Idem. Doc. 30741. Eval. A-1 (SI) |

-018321

| | | |
|---|---|---|
| 27.9.83 | 30741/1 | -22.9.83: en la fecha se establece que el grupo de teatro "el Galpón" viajaría en el mes de octubre a Suecia y Portugal poniendo en escena una obra del causante "PEDRO Y EL CAPITAN".- Eval.A-1.- (MB) |
| 3.10.83 | 30881/9 | Indica idem al doclanterior.Eval:A-1 (OO) |

| | |
|---|---|
| 11941 / 82 | - POSEE ANTECEDENTES EN EL CO.NA.E - |
| PAG. 557 | EVAL - A - 1. (CD) INDICA ( ) ( ) ( ) |

| | | |
|---|---|---|
| 7-10-83 | 31064/013. | "PRESSUR" No.28 del 25-9-83 informa que la publicación española "EL PAIS" dedicó varias de las tribunas de opinión que firma el causante así como un editorial a la situación uruguaya.Eval.A-1 (SI) |
| 20.10.83 | 31344/2 | RADIO BERLIN INTERNACIONAL- En su audición de fecha 12.10.83 informa que en México se acaba de filmar una película basada en su obra "Pedro y el Capitán" con participación del elenco del teatro "El Galpón" Actuaron en papeles protagónicos Ruben YAÑEZ y Humbolt RIBEIRO.Eval:B-2 (OO) |
| 28-10-83 | 31619/012 | Indica Idem. Doc.31344, aportando que el tema central de la obra se relaciona con el encarcelamiento y la tortura. Eval.A-1(SI) |

| FECHA | DOCUMENTOS | 018321 - . ANTECEDENTES A REGISTRAR F.51 |
|---|---|---|
| 23.17.83 | 2155/80 Pág.2 | 17.12.80:Figura en una nómina de Docentes cesantes de la Facultad de Humanidades y Ciencias,período OCT/73 a la fecha.Causal:renuncia.-Eval:A-1(AD) |
| 7.12.983. | 1948/79 Pág.01 | Indica IDEM. Doc.2516.-Eval.B-2.-(FE) |
| 13.12.83 | 32475/2 | RADIO BERLIN: En su audición de fecha 28.10.83 informa que el periódico"Mayoría"publicó un suplemento de teatro, en donde, destaca la actuación del teatro "El Galpón" en un festival teatral en Suecia con su obra "Pedro y el Capitán".Eval:B-2 (00) |
| 13.12.83 | 32574/1 | RADIO BERLIN 18.11.83 - En su audición de la fecha informa que estuvo presente en la apertura de la Oficina de la Agencia uruguaya Pressur en Madrid. Eval:B-2 (00) |
| 22.12.83 | 32833/5 | Indica idem doc. anterior.Eval:A-1 (00) |
| 12.1.84 | 33431/06 | 28.1283/En la fecha se establece que el causante junto a Carlos QUIJANO PERNECCO,se encuentran abocados a la edición deuna publicación que sedenominará "33 Orientales" en la ciudad de Buenos Aires.Eval A-1. (BR).- |

| FECHA | DOCUMENTOS | 018321 ANTECEDENTES A REGISTRAR |
|---|---|---|
| 23.1.84 | 8400298/01 | 10/1/84 Según Radio Berlín de la fecha,el matutino madrileño "El País" publicó un artículo del causante,sobre el viaje que 154 niños hijos de exiliados uruguayos,realizaron a nuestro país.-Eval.B-2(II) |
| 1.2.84 | 8400392/002 | "RADIO BERLIN" 13.1.84:Indica idem Doc. 8400298 aportando que en ésta edición se da lectura a dicho artículo por intermedio de Irene PINTOS y Mario Nelson SANTOS.Eval B-2 (BR).- |
| 14.2.84 | 8400824/039 | -30.11.83:En la fecha se establece que en la edición del 28 de noviembre del corriente del diario argentino "La Voz del Mundo" se informa que el causante habría denunciado la existencia en Uruguay de presos rehenes,integrantes del M.L.N. que desde la carcel podrían reorganizar el Movimiento.Eval A-1 (BR).- |
| 24.2.84 | 31852/83 Pág.1783 | -Aporta información ya registrada enla ficha. Eval:A-1.(BR) |

BENEDETTI, Mario

| Fecha | Documentos | 018321 ANTECEDENTES A REGISTRAR B-53 |
|---|---|---|
| 27.2.84 | 8400815/017 | -9.1.84; Aparece publicado en prensa española -EL PAIS un artículo escrito por el causante titulado "LOS NIÑOS DEL EXILIO", el cual habla sobre la visita de los hijos de exilados en el exterior y además hace referencia a la huelga de hambre de José Germán ARAUJO. Eval. A-1 (TL) |
| 16.3.84 | 8401305/Pg.01 | -28.2.84:"AQUI": Publica un Reportaje Exclusivo realizado al causante en forma telefónica en el cual desde España habla sobre la existencia de una cultura uruguaya en el exilio, de sus expectativas respecto a un eventual retorno al país, de su producción en el exterior y de su conocimiento sobre lo que ha ocurrido en la literatura uruguaya(dentro de fronteras) en estos 10 años. Prensa (TL) |
| 20.3.84 | 8401791/005 | 14.3.84 En la fecha se establece que integra el "Partido de la Izquierda Democrática e Independiente" formado dentro del F.A.; el que reconoce como principal líder a Líber SEREGNI, siendo Hugo BATALLA su principal dirigente. Eval.A-1 (SI) |

018321 ANTECEDENTES A REGISTRAR

| | | |
|---|---|---|
| 26.3.84 | 8401971/003 | 14.3.84.En la publicación argentina "LA VOZ", pag.28, se publica un artículo, en el que el causante cuestiona la elección de la C. de Chicago para realizar los festejos del quinto centenario del descubrimiento de América, señalando la ausencia de la América hispana en el mismo; pidiendo "más comprensión para una América cuyas masas explotadas, asediadas y famélicas, jamás han oído hablar de Marx ni de Lenin...". (SI) |
| 27.3.84 | 8401365/007 | 29.2.84.Se establece que la "Corriente Frenteamplista" tiene por finalidad contrabalancear el peso político del PCU y PSU, utilizando como medio de prensa y difusión la publicación "RESPUESTA", dirigida por el causante desde Madrid. Eval.A-1 (SI) |
| 29.3.84 | 8401908/021 | 21.3.84 Se establece que sería colaborador en el extranjero del diario "CINCO DIAS". Eval.A-1 (SI) |
| 30.03.84 | 84002132 Pág.002 a 003. | -En el Diario "CLARIN" del 15.3.84 pág.1.y 3, se publica un reportaje a Daniel VIGLIETTI, éste menciona al causante como uno de sus colaboradores en el exilio. EVAL.A-2 (P). |

BENEDETTI, Mario

| Fecha | Documentos | 11832 ANTECEDENTES A REGISTRAR |
|---|---|---|
| 31.3.84 | 8401831/077 | 15.2.84 Se establece idem. Doc. 33431. Eval: A-1 (SI) |
| 11.4.84 | 8402431/1 y 2 | Desde España es remitido a nuestro país una copia de un artículo de su autoría titulado "Diez años de soledad" publicado por el diario "El País" del 5.9.83 donde describe las condiciones de reclusión de nueve sediciosos, entre los que se encuentran FERNANDEZ HUIDOBRO, Julio MADRIALES, Raúl SENDIC, expresando que los mismos se encuentran totalmente aislados, no pudiendo recibir informes del exterior y sometidos a todo tipo de abusos. Asimismo expresa: "Diez años de reclusión son mucho tiempo, pero diez años de soledad son un castigo que nadie en el mundo merece"<br>Se adjunta asimismo un llamamiento a luchar para que sean reintegrados a los lugares comunes de reclusión. Eval: B-2 (CO) |
| 12.4.84 | 8402396/10 y 12 | Ampliando doc. 8401791 se establece que es el líder del Movimiento Independiente 26 de Marzo, dirigiendo al grupo desde España donde se encuentra radicado.<br>3.4.84 - En la fecha se establece que en el frente interno se detecta nuevamente la presencia del 26 de Marzo a través de volanteadas y de una marcada influencia dentro del diario "Cinco Dias"<br>En el frente externo en donde se constata una mayor actividad del grupo, a través de la impresión de folletos, revistas, que ingresan a nuestro país en forma epistolar.<br>Cabe señalar que en 1971 este grupo disponía de una infraestructura similar a la del P.C.U. en cuanto a su organización. Eval: A-1 (CO) |

018322-8

FA1

**SERVICIO DE INFORMACION**
**DE DEFENSA**
Dep. 1

Confeccionado el 13.2.73

**VARIOS**

FOTO

Apellidos BENEDETTI

Nombres Nicólas

Fecha de Nacimiento

Lugar de Nacimiento

Est. Civil

Cred. Cívica Céd. Identidad

Otros Documentos

Ocupación

Padre

Madre

Domicilio Ciudad

Otros datos

[redacted]

CHIESA Hnos. Ltda. - 8.000 - 3 - 72

FICHA COMPLEMENTARIA

Fo 2

| DOCUMENTO | | 018322 ANTECEDENTES |
|---|---|---|
| Fecha | Origen | |
| NOV.1971 | LISTA 988 PDC F.A | Candidato como 2 suplente del 23.titular a la Junta Departamental por el dpto.de Soriano sub lema Frente del Pueblo.(SS) |

BENEDETTI.- Nº.Af.: 68.826.-

NOMBRE: Nicolás Alcides BENEDETTI MARTINEZ.-

Nac: Urug. F. Ing: 23/10/72 Edad 27.-

Doc. Id: C.C MAA: 34602 C.I: 018322

Dpto: SORIANO. Secc: Mercedes Ag: Construc.

Dlio: Rivas y Rincón.-

Cf: Albañil L.P. "WALTER CHERIYOLA".

Origen Dato: Solicitud Ingreso al P.C

Lo Presentan: Juan C. Rodriguez y

Claudio E. Bron.-

SERVICIO DE INFORMACION
DE DEFENSA
Dep. 1

SERVICIO ... FORMACION DE DEFENSA /F

[redacted]

Ficha Nº ..... confeccionada el 5-X-1964.-

Sección .....

018323-6

FOTO

Apellidos BENEDETTI

Nombres Paulino

Fecha de Nacimiento: .....

Lugar de Nacimiento: .....

Cred. Civ.: ..... Ced. Identidad: .....

Prontuario: ..... F. Censal: .....

Padre: .....

Madre: .....

Domicilio: ..... Ciudad: .....

Otros datos (Documentos y señas personales) .....

[redacted]

Núm. 3

**SERVICIO DE INFORMACION**
**DE DEFENSA**
Dep. 1

0183244 Confeccionado el 23.7.74

F1

**V A R I O S**

FOTO

Apellidos [redacted] CUADRO (1)

Nombres Sergio Abayuba (2)

Fecha de Nacimiento 22.12.44 (3)

Lugar de Nacimiento Tacuarembó (4)

Est. Civil

Cred. Cívica A.L.B. 7272(5) Céd. Identidad 1.899.363 (6)

Otros Documentos

Ocupación Coordinador de la O.P.P.
Analista de la SE.PLA.CO.DI (7)

Padre Ottorino (8)

Madre Lila Cándida (9)

Domicilio Yaguarí 2038 Ap202 (1980) (10) Ciudad
Durazno 1319 Apto.7 1963/71

Otros datos

[redacted]

# FICHA COMPLEMENTARIA

F2

| DOCUMENTO | | 018324 ANTECEDENTES |
|---|---|---|
| FECHA | ORIGEN | |
| 5.10.73 | Boc. 3138 | Figura en una relación de votantes del Frente Amplio.- Evaluación: F-3 |
| | | 27.3.78.- Se hizo Memo (A) 4343/77 para el C.C.A.F.- (SS)- |
| 19.I.81 | D.N.I.I. | Se contestó para C.H.C.P. Nº 3198/80 de Montevideo para permanencia en la SE.PLA.CO.DI. Ind. del (1) al (10).(C) |
| 24.Vi.82 | . . . . . | Se contesto en Memo(A) Nº 1337/82 para SEPLACODI. (SS) |

F1

# MINISTERIO DE DEFENSA NACIONAL

018325-1

**S. I. D.**

Dep. 1 Sec. 1

Sub - Secc. A/N

Ficha Nro. ..... Confec. 5-10-74

**BENEDETTI** de Fernandez (13) **Teresa Cecilia** (1)

Apellidos Nombres

DOCUMENTOS: C/C. JBC 4496 (9) C/I. 1.970.634 (14) (3) Salto (8)

Serie Nro. Nro. Dpto

OTROS DOC. .....

Pasaporte Lib. Enrol. etc.

NACIMIENTO: **32 años (1974)** (3) **Uruguay** (2)

Fecha Lugar

DOMICILIO: **Democracia 2267 Ap. 3** (4) o Uruguay 1195. Iavernizzi - Salto (10)

Calle Nro. Teléf. Ciudad o Localidad

PROFESION U OCUPACION: **Maestra** (5)

JARDIN DE INFANTES 223 (MONTEV.) (11)

LUGAR: Esc. Nº 1 Jardinera. A. Mag. de Salto (11) CARGO: .....

IDEOLOGIA POLITICA: Comunista (12) CLASIFICACION: .....

DATOS COMPLEMENTARIOS: **Soltera** (6)

Est. Civil Cónyuge Hijos

.....

Otros familiares

[redacted]

Fz

018325

| Fecha | Documentos | ANTECEDENTES A REGISTRAR |
|---|---|---|
| 5-IX-964 | B-75 D-355 | Firmó telegrama de ciudadanos salteños enviado al Ministro de RR.EE Alejandro Zorrilla de San Martín, pronunciándose por el mantenimiento de relaciones con Cuba.- |
| 26-4-74 PD.07.00 | 877 a 07. 00 | 25-4-74 -Detenida en su domicilio, donde al ser inspecionado se incautó abundante material del P. Comunista. Indagada, manifestó que dicha literatura era propiedad de su hermana Julia y que ella los había leído.-(DD) ⑤⑥ Interrogada admitió pertenecer al P. Comunista.-(DD) |
| 26-4-74 PD.07.00 | 878 a 07.00 | 26-4-74 -Permanece detenida al expresar que el material era de su propiedad.- (DD) |
| 2.7.74 JPM PD | Doc.1615 07.00 a | - Fué puesta en libertad el día 28.6.74 quién se encontraba detenida desde el día 25.4.74.-(SS)- |
| 1.5.75 PD. 07.00 | 708 a 07.00 | 27.4.75 -Detenida junto a otras personas de acuerdo a las declaraciones de Julio C. Leites Iommini, Victor D. Castro Román y Enrique Lopez Barboza -detenidos al tenerse información de que estaban realizando una reunión clandestina del P. Comunista.- (DD) ⑦⑧ |
| 3.5.75 07.00 a 07.00 PD. | 742 | 1:5.75 -Fue trasladada a otras dependencias de la EMII por encontrarse requerida.- (DD) |
| 13.5.75 PD.07.00 | 820 a 07.00 | 10.5.75 -Recuperó la libertad por Orden Superior.-(DD) |

| Fecha | Documentos | 018329 ANTECEDENTES A REGISTRAR | F5 |
|---|---|---|---|
| 8.1.76 | 0001 | Afiliada al Partido Comunista el 01.12.68 con el Nº 35.359 (Microfilm incautado a Rodney ARISMENDI). Indica (9) al (12). Eval. B-2.(E).- | |
| | | 19.1.978.- Se contestó por Memo (A) Nº.3947/977 para el Dpto.II (E-2) del E.M.E. - (SS)- | |

F4

| Fecha | Documentos | 018325 ANTECEDENTES A REGISTRAR |
|---|---|---|
| | | |

12 ENE. 1979

F5

JUNTA DE COMANDANTES EN JEFE
S. I. D.

018325

Dep. I Secc. I

Sub Secc. A/N

Ficha Nro. _____ Confec. _____

BENEDETTI — Apellidos
Teresa Cecilia — Nombres

DOCUMENTOS: C/C JBC 4496 — Serie / Nro. — C/I. _____ — Nro. / Dpto.

OTROS DOC. _____ — Pasaporte / Lib. Enrol. / etc.

NACIMIENTO: _____ — Fecha / Lugar

DOMICILIO: _____ — Calle / Nro. / Teléf. / Ciudad o Localidad

PROFESION U OCUPACION: _____

LUGAR: _____ CARGO: _____

IDEOLOGIA POLITICA: _____ CLASIFICACION: _____

DATOS COMPLEMENTARIOS: _____ — Est. Civil / Cónyuge / Hijos

15180

Otros familiares

018320 F6

| Fecha | Documentos | ANTECEDENTES A REGISTRAR |
|---|---|---|
| 25 SET. 1978 | | Delegado de Lista por las listas : 1001-2001.- |
| 1196 | | en las elecciones Nacionales del año 1971 por el Departamento de Montevideo.- . Circuito Nº. 159.- .- (007) (V) |
| 26-9-78 | D. 1206 | - Figura en relación de docentes y funcionarios de Educación dependientes del CONAE, destituidos como resultado de la aplicación de la Ordenanza Nº 17 de CONAE.- |
| 25.05.82 | D. 15210/20 | Funcionario del CONAE que fue sumariado en aplicación del procedimiento disciplinario previsto en la Ordenanza No. 17. Destituído por R. I. No. 19/82/78, de 13/7/78.- Evaluación: A-1. Indica (13) (14) (15) (VL) |

MINISTERIO DE DEFENSA NACIONAL
S. I. D.

018325

18 AGO. 1975
Dep. I Secc. I
Sub Secc. G
Ficha Nro. _____ Confec. _____

BENEDETTI Teresa
Apellidos Nombres

DOCUMENTOS: C/C _____ C/I. _____
Serie Nro. Nro. Dpto.

OTROS DOC. _____
Pasaporte Lib. Enrol. etc.

NACIMIENTO: _____
Fecha Lugar

DOMICILIO: _____
Calle Nro. Teléf. Ciudad o Localidad

PROFESION U OCUPACION: _____

LUGAR: _____ CARGO: _____

IDEOLOGIA POLITICA: _____ CLASIFICACION: _____

DATOS COMPLEMENTARIOS: _____
Est. Civil Cónyuge Hijos

Otros Datos Filiares

15180

018325

| Fecha | Documentos | ANTECEDENTES A REGISTRAR |
|---|---|---|
| 8/3/75 | Doc.438 | -Figura en una relación de docentes, teniendo 45 días de suspención (con sumario pendiente en Enseñanza Secundaria) Cabe agregar que estuvo detenida.-Eval.B-3,-(H).- |
| | | 19.1.978.- Se contestó por Memo (A) No.3947/977 para el DPTO.II (E-2) del E.M.E.- (SS)- |
| 4.8.83 | 26314/ 2662 | -1971/1978:En información referente al P.C. obtenida por el Depto.III/S.I.D. en éste período se establece: Integrante de la Regional 2 (12 y 19). Asistió a la Conferencia Nacional del Partido Comunista entre el 1 y 2 de diciembre de 1972.Eval A-2 (BR). FORM:12856 |
| | 11941 / 82 PAG. 558 | - POSEE ANTECEDENTES EN EL CO.NA.E - EVAL - A - 1. (CD) INDICA ( ) ( ) ( ) |

018320 13.8.76 Fg

C. J.

Dpto. 1

Apellidos BENEDETTI

Nombres Teresa Cecilia

Documentos: Afil.PC.Nº35359.

Ant, Secc: A B C D E G V

☒ ☐ ☐ ☐ ☐ ☐ ☐

Secreto

018325 **ANTECEDENTES** F30

Or.,26 años.-F.Ingr.:01.12.68.-CC.JBC 4496.

Maestra Escuela Nº1.Jardinera.

Dom.:Uruguay 1195 y Lavernizzi,Dpto.SALTO.

Doc.0001/8-I-76.-Eval.1-2.-(U)

BENEDETTI.- Ficha Nro. 35359. f-11

NOMBRE: Teresa Cecilia Benedetti.-

NACIONALIDAD: Or. EDAD 26.-

FECHA INGRESO: 01.12.68.-

018325

Dlio. Uruguay 1196--Lavernizzi

Dep. SALTO.- Doc. Id. JEC.4496.-

OFICIO: Maestra Jardinera.-

LUG. TRABAJO: Esc.No.1. A.Mag. de Salto.-

LO PRESENTA:

F1

JUNTA DE COMANDANTES EN JEFE

S. I. D.

018326-9

Dep. I Secc. I

Sub Secc. A/N

Ficha Nro. ____ Confec. 23-6-78

BENEDETTI Tomas Américo

Apellidos Nombres

DOCUMENTOS: C/C L.A.A.40188 C/I. ____

Serie Nro. Nro. Dpto.

OTROS DOC. ____

Pasaporte Lib. Enrol. etc.

NACIMIENTO: 36 años en 1971

Fecha Lugar

DOMICILIO: B.Mondongo.Soriano Rio Negro

Calle Nro. Teléf. Ciudad o Localidad

PROFESION U OCUPACION: Montaras

LUGAR: Estancia "3 Bocas" CARGO: ____

IDEOLOGIA POLITICA: ____ CLASIFICACION: ____

DATOS COMPLEMENTARIOS: ____

Est. Civil Cónyuge Hijos

[redacted] iares

018326

| Fecha | Documentos | ANTECEDENTES A REGISTRAR |
|---|---|---|
| 4-6-76 | Doc.0774 | Afiliado Al Partido Comunista con el Nº 54457, fecha de ingreso 24-4-71. Presentado por: Rocino F. Anselmi. Secc. Fray Bentos. Eval: B-1 (V) |

BENEDETTI Afiliado Nº 54457

Dep. R. Negro Sec. R. Negro Agrup. F. Beatos

018326

Fecha de Ingreso 24.4.71 Cred. Civ. MAA 40.188

Nombre Tomas America Benedetti

Nacionalidad oriental Edad 36

Domicilio Mercedes B. Mendoza Suriano

Oficio mentoren

Lugar de trabajo Estancia 3 Bocas

Quienes lo presentan [illegible]

SERVICIO DE INTELIGENCIA

MINISTERIO DE DEFENSA NACIONAL
SERVICIO DE INTELIGENCIA DE DEFENSA

M / F

018327-7

[redacted] F1

Fecha 17 de noviembre de 1947.

Ficha N° [redacted]

[redacted]

FOTO

Nombre B E N E D E T T I , Victor.

Nacionalidad

Profesión o actividad Z A P A T E R O.-

Lugar de nacimiento

Documentos que posee

Domicilio Teléf

FILIACION

Edad aparente color del

cutis de los cabellos

estatura aspecto social

señas particulares

[redacted]

| Fecha | Contenido |
|---|---|
| 17.XI.47 | Renovada. |

018327 f2

Lugares donde frecuenta

afiliado a

actividad política y donde actúa

COMUNISMO

Antecedentes policiales

vehículos que posee o que guía

nombre y número de

personas que forman su familia

DATOS COMPLEMENTARIOS

8.X.945, concurrió a la Asamblea del 30.IX.945, haciendo uso de la palabra, Pueblo Nuevo, Artigas. Datos de la fecha indicada.

018328-5

F1 [redacted]

SERVICIO DE INTELIGENCIA
MINISTERIO DE DEFENSA NACIONAL
SERVICIO DE [illegible] DE DEFENSA

M / F

[redacted]

FOTO

Fecha Montevideo, noviembre 17 de 1958.-

Ficha [redacted]

Nombre BENEDETTI, Walter.-

Nacionalidad .....

Profesión o actividad Obr.del Transporte(AMDET).

Lugar de nacimiento .....

Documentos que posee .....

Domicilio ..... Teléf. .....

F I L I A C I O N

Edad aparente ..... color del

cutis ..... de los cabellos .....

..... estatura ..... aspecto social

..... señas particulares .....

.....

[redacted]

018329

F2

| Fecha | Contenido |
|---|---|
| 1) 17.XI.958 | .-El Popular.- |

Lugar donde frecuenta .....

..... afiliado a .....

..... actividad política y donde actúa

COMUNISMO.

Antecedentes policiales .....

..... vehículos que posee o que guía

..... nombre y número de

personas que forman su familia .....

DATOS COMPLEMENTARIOS

1) Entrevistado por cronistas de este diario comunista, manifiesta que en las próximas elecciones de 1958 votará al Partido Comunista.-

MINISTERIO DE DEFENSA NACIONAL 018328

S. I. D.

19 MAR. 1975 3

Dep. I Secc. I

Sub - Secc. G

Ficha Nro.____ Confec.____

BENEDETTI Walter

Apellidos Nombres

DOCUMENTOS: C/C.____ C/I. 574.090

Serie Nro. Nro. Dpto.

OTROS DOC. ____

Pasaporte Lib. Enrol. etc.

NACIMIENTO: ____

Fecha Lugar

DOMICILIO: ____

Calle Nro. Teléf. Ciudad o Localidad

PROFESION U OCUPACION: Funcionario de AMDET (Nº2794)

LUGAR: [redacted] CARGO: Albañil

IDEOLOGIA POLITICA: ____ CLASIFICACION: ____

DATOS COMPLEMENTARIOS: ____

Est. Civil Conyuge Hijos

Otros familiares

018328

| Fecha | Documentos | ANTECEDENTES A REGISTRAR |
|---|---|---|
| 17/7/73 | Doc.1732 | figura en una nómina de funcionarios de AMDET,sumariados y de los que no cesaron los emplazamientos efectuados a raíz del conflicto del 27/6/73.Su reintegro de fecha 2/9/73.-(H).- |

SERVICIO DE INTELIGENCIA
División I
(Seguridad)

MINISTERIO DE DEFENSA NACIONAL
SERVICIO DE INFORMACION DE DEFENSA
M/F
018329-3 [redacted]

Sección F1
Act. Ant. Nac.
Ficha N. [redacted]

Nombres y Apellidos: BENEDETTI CUATRO Washington Luis

Foto

Fecha de Nacimiento: .....

Lugar de Nacimiento: Tacuarembó
(País - Ciudad o Localidad - etc.)

Cred. Civ.: Serie ..... N.º ..... Ced. Identidad: .....

Otros documentos: .....
(Pasaporte - Libreta Enrolam. - etc.)

Domicilio: Montevideo Rafael Pastoriza 1547 esq. Feliciano Rodríguez
(Ciudad o Localidad) (Calle) (N.º) (Telef.)

Filiación
- Edad Aparente ..... Color del Cutis .....
- Color del Cabello ..... Estatura Aproximada .....
- Complexión ..... Aspecto Social .....
- Señas particulares .....

Ficha confeccionada en Montevideo el 31 de agosto de 1964.-

[redacted]

018329

F2

ACTIVIDADES

(1) Laborales: Profesión Est de Medicina DOCTOR Lugar de trabajo

Cargo Antigüedad

Otras Actividades

(2) Políticas: Ideología COMUNISTA Actuación

Antecedentes Firmante de un manifiesto de los Estudiantes de Medicina de apoyo al F.I.DEL.-El Popular del 23-XI-962.-

Antecedentes familiares

(3) Sociales: Estado Civil Religión Figuración

Grado Instrucción Lugares que frecuenta

(4) Económicas: Situación Capital aprox. Vehículo marca y N.o

Otros datos

Datos Complementarios Casado con ALICIA L. SALA

Apreciación Personal Gral.

BENEDETTI WASHINGTON

018329

FICHA COMPLEMENTARIA

I) F3

| Documento | | ANTECEDENTES |
|---|---|---|
| Fecha | Origen | |
| 30-XII-966 | 76/96 | Oriundo de Tacuarembó.-Domiciliado: Rafael Pastorizs No.1547 Esq.Feliciano Rodriguez.Doctor en Medicina.Idiomas: inglés y francés.-Entiende ruso y alemán.-Casado con Alicia L.Sala.-Actualmente se encuentran separados.-Hermanos: Sonia B.de Higens.-Estudiante de Notariado.Casada con un Abogado Sergio.-Este sujeto integraría una Célula que podría ser dirigida por el Dr.Enrique Griñó.-Otros integrantes de la Célula:Dr.Carlos Appratauer;Dr....Zas.-Dr.Monte.----------<br>En la precedente relación queda ampliada la identidad del Dr.BENEDETTI CUADRO,WASHINGTON LUIS.- |
| 16-V-74 | Doc. 1072 | -Figura en una relación de Médicos Docentes de la Facultad de Medicina adherides al Frente Amplio.- (UU)<br>Eval. A-1.- |
| 16.11.83 | D2155/80 pág.4 | 29.2.76: En la fecha es separado de su cargo como docente de la Facultad de Medicina porque el Decano Interventor resuelve no reelegirlo.Eval.A-1.(ME) |

FICHA COMPLEMENTARIA

| Documento | | 018329 ANTECEDENTES |
|---|---|---|
| Fecha | Origen | |

Fórm. 2

BENEDETTI Afiliado Nº 57056

Dep. Médca. Sec. Univers. Agrup. Médicos

018329

Fecha de Ingreso 30.7.71 Cred. Civ. ARS 9117

Nombre Washington Luis Benedetti Cuadro

Nacionalidad oriental Edad 9.10.40

Domicilio [illegible]

Oficio [illegible]

Lugar de trabajo [illegible]

Quienes lo presentan [illegible]

SERVICIO DE INFORMACION
DE DEFENSA

Dep. 1

VARIOS

56

018329

Confeccionado el 11.8177

FOTO

Apellidos BENEDETTI

Nombres Washington.

Fecha de Nacimiento

Lugar de Nacimiento

Est. Civil

Cred. Cívica ..... Céd. Identidad

Otros Documentos

Ocupación Médico.

Padre

Madre

Domicilio ..... Ciudad

Otros datos:

chiesa hnos. - 4 000 - 5/77

# FICHA COMPLEMENTARIA

| DOCUMENTO | | 018329 ANTECEDENTES |
|---|---|---|
| Fecha | Origen | |
| 26.11.71 | "MARCHA" (Pag.28) | "Firmante de un Manifiesto de Adhesión de Médicos al "Frente Amplio".-(KK). |
| 16.3.74 | Doc.1072 | Indica lo mismo que lo anterior.-(KK). |

22/IV/968

Fo 1

**MINISTERIO DE DEFENSA NACIONAL**

S. i. D.

018330-1

Dep. I Secc. I

Sub-Secc. **A/N**

Ficha N.o..... Confec.....

BENEDETTO — Apellidos

Carlos — Nombres

DOCUMENTOS: C/C ..... Serie ..... N.o ..... C/I ..... N.o ..... Dpto.

OTROS DOC. ..... Pasaporte ..... Lib. Enrol. ..... etc.

NACIMIENTO ..... Fecha ..... Lugar

DOMICILIO: 18 de Julio esq. José P. Varela (barrio cementerio)
Calle N.o Teléf. Ciudad o Localidad

PROFESION U OCUPACION: albañil

LUGAR: Colonia.emple.de Ambrosio Martell CARGO: .....

IDEOLOGIA POLITICA comunista CLASIFICACION activista

DATOS COMPLEMENTARIOS soltero
Est. Civil Conyuge Hijos

otros familiares

[redacted]

018330

| Fecha | Documentos | ANTECEDENTES A REGISTRAR |
|---|---|---|
| 14/8/968 | B-19-D-15 | Se le atribuye la Confección y distribución de panfletos en la ciuda d de Colonia.Dichos panfletos contenían la siguiente inscripción"HOY JUEVES PARO GENERAL CONTRA CONGELACION DE SALARIOS"<br>Este sujeto es secretario del Partido Comunista de Colonia.- |

[redacted] 010331-9

Ficha Nº ..... confeccionada el [illegible]

Apellidos: BENEDETTO MORIE

Nombres: Daniel

Fecha de Nacimiento: 14 años (1968)

Lugar de Nacimiento: Uruguay

Cred. Civ.: ..... Ced. Identidad: .....

Prontuario: ..... F. Censal: .....

Padre: .....

Madre: .....

[illegible] 2858 ..... Ciudad: [illegible]

[illegible] (Documentos y señas personales) .....

[redacted]

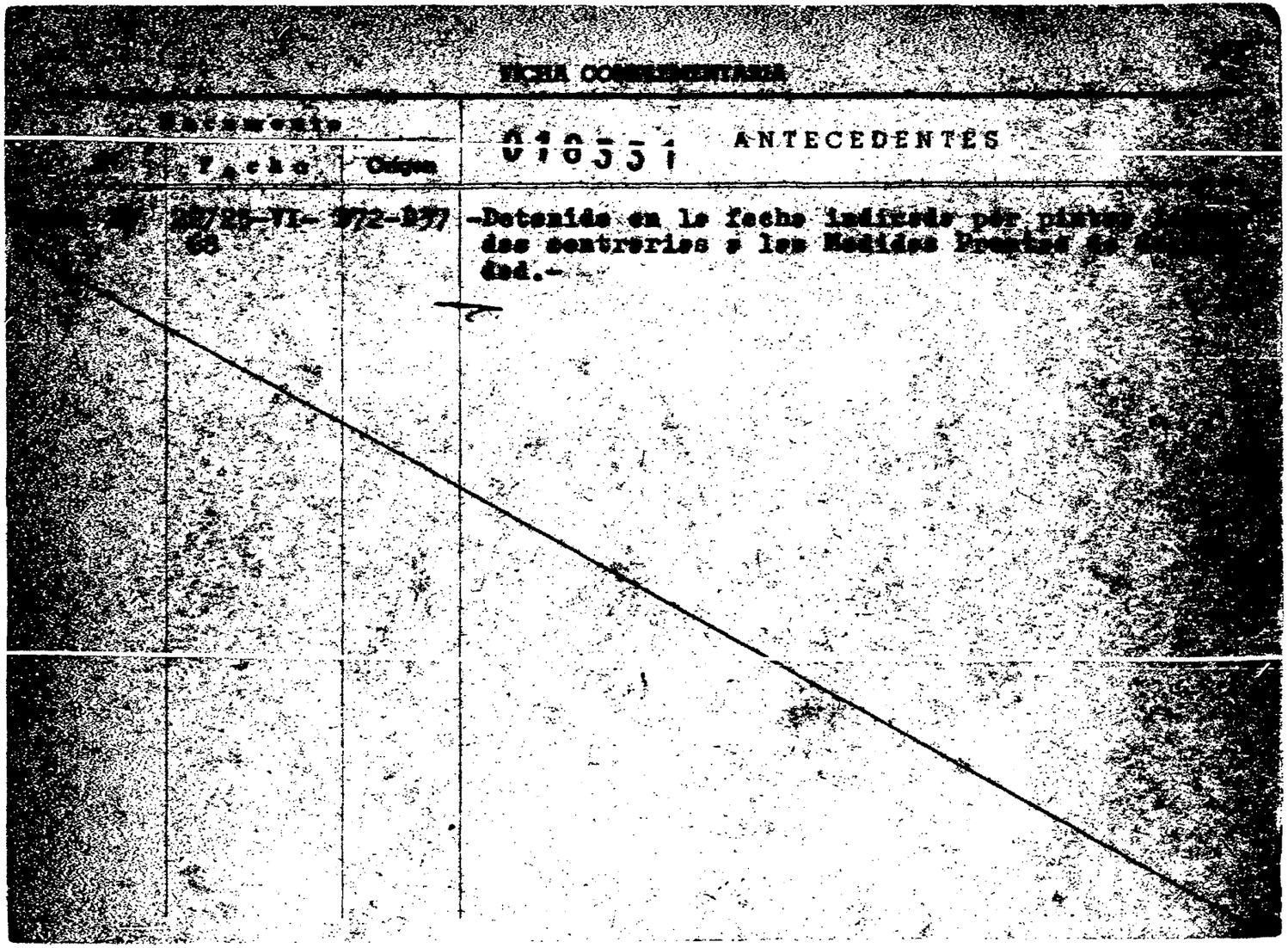

FICHA COMPLEMENTARIA

| Documento | | | 010331 ANTECEDENTES |
|---|---|---|---|
| [illegible] | Fecha | Origen | |
| [illegible] | [illegible]/25-VI-68 | 972-[illegible] | -Detenido en la fecha indicada por pintas [illegible] dos contrarios a las Medidas Prontas de [illegible] dad.- |

...ICIO DE INFORMACION
DE DEFENSA
Dep. I

MINISTERIO DE DEFENSA NACIONAL
SERVICIO DE INFORMACION DE DEFENSA
M/F
-018332-

F1

..... Sección
Act. Ant. Nac.
Fi[redacted]

Nombres y Apellidos: BENEDETTO PARODI.- Esteban.-
BENEDITTO (2)

Fecha de Nacimiento: 30 años (1962) (3)

Lugar de Nacimiento: ORIENTAL.-Dpto.de COLONIA.-
(País - Ciudad o Localidad - etc.)

Cred. Cív.: Serie (1) NKC Nº 4950 Ced. Identidad:
4959 (4)

Otros documentos: N. de Carnet. 18.090.
(Pasaporte — Libreta Enrolam. — etc.)

A/N
FOTO

Domicilio: Colonia.- 18 de Julio y J.P.Varela(1) o Barrio Cementerio-Colonia(5
(Ciudad o Localidad) (Calle) Nº Teléf

13922

Filiación
Edad aparente ..... Color del Cutis .....
Color del Cabello ..... Estatura Aproximada .....
Complexión ..... Aspecto Social .....
Señas particulares .....

Ficha confeccionada en Montevideo.- el 15 de Diciembre de 1965.-

Fórm. 1

[redacted]

018332

F2

ACTIVIDADES

(1) **Laborales:** Profesión ..... Lugar de trabajo .....

Cargo **Dirigente de las Obras de Construcción** Sociedad .....

Otras Actividades Sind.Const.

(2) **Políticas:** Ideología **COMUNISTA.-** Actuación P.C. (6)

Antecedentes .....

Antecedentes familiares .....

(3) **Sociales:** Estado Civil ..... Religión ..... Figuración .....

Grado Instrucción ..... Lugares que frecuenta .....

(4) **Económicas:** Situación ..... Capital aprox. ..... Vehículo .....
marca y Nº

Otros datos .....

Datos Complementarios .....

Apreciación Personal Gral. .....

...TO PARODI.- **FICHA COMPLEMENTARIA** Esteban.-

F3

| Documento | | ANTECEDENTES |
|---|---|---|
| Fecha | Origen | 018332 |
| 29-X-965.- | 19/19 | El reseñado es integrante del Sindicato de la Construcción de Colonia, fué detenido por la Policía, de acuerdo a lo dispuesto por las Medidas Prontas de Seguridad, por pretender irradiar por intermedio de una emisora local, un comunicado en contra de las mismas.- |
| 25-X-966 | 19/19 | Es Vocal de la Mesa Intersindical de la Convención Nacional de Trabajadores de Colonia, es integrante del FIDEL., empleado Municipal.- |
| Año 1966.- | Lista "FIDEL" Colonia.- | Figura como 4to. Titular a la Junta Departamental de Colonia, en las Listas del "FRENTE IZQUIERDA DE LIBERACION" en las elecciones nacionales del corriente año.- |
| 12-IV-67 | 19-12 | Delegado de mesa del FIdeL en las elecciones de 1966 en Colonia. Indica- (0) |
| 20/I/9709 | 37-1 | -Sindicado como comunista en una relación de directivos gremiales de la ciudad de Colonia(I). Se indica (1).- Evaluación B-2. |
| 10-VI-1970- | Reg.Mil.No.2- Dec.No.19-9- | -El mencionado el día 30-4-1970, llevó a cabo un acto en la Explanada Municipal de la C.de COLONIA, conjuntamente con demás personas.-En la Oratoria se refirieron con motivo del 1o. de Mayo, además entre otros temas tratados se han referido al- (continúa) |

FICHA COMPLEMENTARIA

F4

| Documento | | ANTECEDENTES |
|---|---|---|
| Fecha | Origen | 018332 |
| 10-VI-1970- | Reg.Mil.No.2- Doc.No.19-9- | -la Acusación de la Fábrica SUDAMTEX, manifestaciones contrarias a las actuaciones del Gobierno con el Centro Monetario Internacional, también se sabe que entre otros puntos llevó a cabo una invitación a vehículos con altoparlantes y portando carteles de protestas contra la intervención en la Enseñanza Secundaria y Auspiciando la Reforma Agraria y la Nacionalización de la Banca. (LL).- |
| 14/8/72 | Lista 2001 de COLONIA | -Candidato en el 2do. lugar Suplente del 2do. Titular a la Junta Departamental por el Depto. de Colonia en las elecciones de 1971. "PP" |
| 17/6/1971.- | 75-2999 | -Hace uso de la palabra en el acto y proyección de cine sobre el tema: "Como vive el obrero de la Construcción en la República Democrática Alemana", organizado por los dirigentes del SUNCA (Sindicato Unico Nacional de la Construcción y Afines).-(PP).- |
| 7/4/74 | 0731 | Afiliado al P.Comunista. Se ha constatado una creciente actividad izquiesdista especialmente de lo integrantes del disuelto P.C. Los pricipales dirigentes del mismo se reunen diariamente, alternandose en los respectivos domi... ...//// |

FICHA COMPLEMENTARIA F5

| DOCUMENTO | | ANTECEDENTES |
|---|---|---|
| Fecha | Origen | 018332 |
| 15/3/74 | D.1066 (J) | cilios. Estas reuniones se realizan en grupos de 3 en los domicilios particulares dirigiéndose de allí a otras casas. Eva-B-1 (Y) |
| 30/3/74 | 0641 | Indica lo mismo que el anteior documento. (Y). |
| 8.1.76 | 0001 | Afiliado al Partido Comunista el 29.06.62 con el Nº 18.090 (Microfilm incautado a Rodney ARISMENDI). Indica (2) al (5). Eval. B-2.(E).- |
| 21.5.82 | 15011 | JEF.POL.COLONIA:AÑO 1971:Asistió a una conferencia ofrecida por el Dr. Oscar BRUGERA en el local del Frente Amplio de la ciudad de Colonia y organizada por los Profesionales del mencionado partido en dicha ciudad.-Eval.B-2.(TJ)(Form. Nro.0140) |
| 02.8.83 | Doc.26314 Pag.2291 | -1971-78: En información referente al P.C. obtenida por el DPTO.III/SID, en éste período se establece que el causante participa de la Conferencia Nacional del Partido por Colonia llevada a cabo entre los días 1º y 2 DIC/972.- Indica (6).- (SM) Form. 12881 |

FICHA COMPLEMENTARIA F6

| DOCUMENTO | | 018332 ANTECEDENTES |
|---|---|---|
| Fecha | Origen | |

NEDETTO.- Afiliado Nº 13090.- 67

Departamento Colonia.- Seccional Ciudad.-

Fecha de Ingreso 29-6/62 018332

Nombre y Apellido Esteban Beneditto.- 8880

Nacionalidad Oriental.- Cred. Civ. NKC: 4950.-

EDAD: 30.-

Domicilio Barrio Cementerio.-

Oficio Jornalero. Construcción.-

Lugar de Trabajo

SUNCA.-

BENEDETTO.- , AF.Nº,.....-

NOMBRE Esteban Benedetto.- R.D

NAC Cr. EDAD 39 DOC 018332

AGRUP Construcción SECC COLONIA.-

PROF Albañil. L.T.

DOM

ORIGEN DEL DATO CONGRESOS DEL P.C.

OBS.(PRES) =F.Ingr:1962.- S U N C A.

Secretario General.-

MINISTERIO DE DEFENSA NACIONAL
S. I. D.

Dep. I Sec. I
Sub-Secc. G
Ficha N.o ..... Confec. .....

BENEDETTO PARODI — Apellidos
Esteban 018332 — Nombres

DOCUMENTOS: C/C XXC.- — Serie
495o. — N.o
C/I ..... N.o ..... Dpto.

OTROS DOC. ..... Pasaporte ..... Lib. Enrol. ..... etc.

NACIMIENTO ..... Fecha
ORIENTAL.-Dpto.de COLONIA. — Lugar

DOMICILIO: 18 de Julio y José P. Varela S/N. — Calle, N.o, Teléf.
COLONIA.- — Ciudad o Localidad

PROFESION U OCUPACION: Dirigentes de las Obras de Construcción.-

LUGAR: ..... CARGO: .....

IDEOLOGIA POLITICA COMUNISTA.- CLASIFICACION ACTIVISTA

DATOS COMPLEMENTARIOS ..... Est. Civil ..... Conyuge ..... Hijos

..... otros familiares

| Documentos | 018332 ANTECEDENTES A REGISTRAR |
|---|---|
| 837-D8 4/5/65 | -Usó de la palabra en representación del gremio de la construcción en acto realizado en la Explanada Municipal de la Ciudad de Colonia, en conmemoración del 1º de Mayo.- |
| o No.19-9- 1/6/67 | -El mencionado el día 30-4-1970,llegó a cabo nuevamente un acto en la Explanada Municipal de la C.de Colonia,conjuntamente con demás personas del Gremio Sindical, en conmemoración del 1o.de Mayo. En la Oratoria se refirieron a;Acusación de la Fábrica SUDAMTEX? Además que se hicieran Manifestaciones contrarias a las Actuaciones del Gobierno.-Tambien trató entre otros puntos;protestar Contra la Intervención en la Enseñanza Secunderia y Aupiciando la Reformas Agraria yyla Nacionalización de la Banca.- (Eval.B-2).-(LL).- |
| EL POPULAR 8/10/72 | -TESORERO DEL SUNCA.-Designado por el IV CONGRESO NAL.DEL SUNCA.-(T).- |

| | |
|---|---|
| 11941 / 82 | - POSEE ANTECEDENTES EN EL CO.NA.E - |
| PAG. 559 | EVAL - A - 1. (C9) INDICA ( ) ( ) ( ) |

J. C. J. 018332 13.8.76

Dpto. 1

Apellidos BENEDITTO

Nombres Esteban

Documentos: Afil.PC.Nº18090

Ant, Secc: A B C D E G V

☒ ☐ ☐ ☐ ☐ ☐ ☐

Secreto

0[illegible]332 **ANTECEDENTES** F/2

Or.,30 años.-F.Ingr.:29.06.62.-CC. NKC 4959

Jorn.Construcción.

Dom.:Barrio Cementerio,Ciudad de COLONIA.

Doc.0001/8-I-76.-Eval.:B-2.-(U).

5 MAR 1975 F

MINISTERIO DE DEFENSA NACIONAL 018333-5

S. I. D.

Dep. I Secc. I

Sub - Secc. G

Ficha Nro.____ Confec.____

BENEDETTO SILVA (1) — Apellidos

Javier Ulises — Nombres

DOCUMENTOS: C.E.A.A.25.756 (2) — Serie, Nro. C/I. 29.509 (Lavalleja) (3) — Nro., Dpto.

OTROS DOC. ____ Pasaporte, Lib. Enrol., etc.

NACIMIENTO: 13.7.51 (4) — Fecha; Minas-Lavalleja (9) — Lugar

DOMICILIO: Miguel Barreiro 862 (5) — Calle, Nro., Teléf.; Minas (6) — Ciudad o Localidad

PROFESION U OCUPACION: Peón-Changa a término(7)

LUGAR: ____ CARGO: ____

IDEOLOGIA POLITICA: ____ CLASIFICACION: ____

DATOS COMPLEMENTARIOS: Soltero (10) — Est. Civil, Conyuge, Hijos

Padre: Javier Madre: Elsa (8)

Escalastic[illegible] (11) [illegible]

018333

K2

| Fecha | Documentos | ANTECEDENTES A REGISTRAR |
|---|---|---|
| 17.7.74 | 1778 | Gestor de la solicitud de reafiliación de la Asociación de Funcionarios Postales de Lavalleja ante el Ministerio de Trabajo. (K) A-3 |
| | | 2/8/78 - Se contestó por Mem.(A) Nº 1655 para ANCAP.-(U) |
| 25.X.79 | D.1456 | -Figura en una relación de funcionarios de A.N.C.A.P. al cual se le órdenó presentar "Constancia de Habilitación para el desempeño de cargos públicos".(M).- Indica del (1) al (8).- |
| 16.1.81 | CHCP. No. 98/81/Secc.1a. Lavalleja. INGRESO.- | -17.9.981. En el día de la fecha se contestó dicha constáncia a nombre del causante, solicitada por ANCAP, para su Ingreso.- Indica del (9) al (11).- (Q) |
| 3/9/82 | 18458 | 5/2/81 -En la fecha el Delegado del S.I.D. en Lavalleja le expide Cat. "A" de Constancia de Habilitación.-(U) |

**SERVICIO DE INFORMACION DE DEFENSA**

Dep. 1

018334-3

Confeccionado el 11/11/71.

F1

**VARIOS**

FOTO

Apellidos [redacted]

Nombres JUDITH

Fecha de Nacimiento

Lugar de Nacimiento

Est. Civil

Cred. Cívica Céd. Identidad 1.275.518.

Otros Documentos

Ocupación

Padre

Madre

Domicilio Ciudad

Otros datos

[redacted]

FICHA COMPLEMENTARIA

f2

| DOCUMENTO | | 018334 ANTECEDENTES |
|---|---|---|
| Fecha | Origen | |
| 8/10/71. | B.72.D.237. | Ocupó la Universidad de la República el 8/10/71, siendo desalojado a las 16.00 horas por la fuerza pública. (W). |

018335-0

F1

**JUNTA DE COMANDANTES EN JEFE**
**S. I. D.**

ANTINACIONAL

Dep. I Secc. I
Sub Secc. A/N
Ficha No. ..... Confec 24.5.83

BENEDETTO FLORES (Apellidos) María Cristina (Nombres)

**DOCUMENTOS: C/C.** NKC Nº 8615 (Serie / No.) **C/I.** 63.063-Colonia (No. / Dpto.) (1)

**OTROS DOC.** (Pasaporte / Lib. Enrol. / etc.)

**NACIMIENTO:** 4.9.952 (Fecha) en Colonia (2) (Lugar)

**DOMICILIO:** Coronel Arroyo Nº 531 (3) (Calle / No. / Teléf. / Ciudad o Localidad)

**PROFESIÓN U OCUPACIÓN:** Labores (4)

**LUGAR:** ..... **CARGO:** .....

**IDEOLOGÍA POLÍTICA:** ..... **CLASIFICACIÓN:** .....

**DATOS COMPLEMENTARIOS** Casada (5) (Est. Civil) - Hija de Miguel Angel y Lila Esther (6) (Cónyuge / Hijos)

[redacted]

..... (Otros familiares)

F2

| FECHA | DOCUMENTOS | 018335 ANTECEDENTES A REGISTRAR |
|---|---|---|
| 24.5.83 | Doc.1756/78 (Pág.006) | Año 1971- Delegada de Mesa por el Departamento de Colonia, Listas 1001 y 2001; Circuito Nº 6, en las elecciones nacionales del corriente año.- EVAL.A-1.- FORM. 10269.- |
| 24.5.83 | C.H.C.P. Nº 1691/82 Secc.1ra.INGRESO DE COLONIA R.E. 26958/83.- | 10.5.83- En la fecha se contestó dicha Constancia, a nombre de la causante, solicitada para su Ingreso en el Consejo del Niño.- Indica del 1 al 6. (L).- FORM. 10270.- |
| 01.08.83 | Doc.28943/83 | Habiendo solicitado Constancia de Habilitación para Cargos Públicos, el 20.10.82, le fué otorgada Categoría "C", el 27.06.83.- EVALUACION A-1.- (L).- FORM Nº 12435.- |

**JUNTA DE COMANDANTES EN JEFE** 018336-5

S. I. D.

DEP. I U SECC. I

SUB SECC. A/N

FICHA Nº ..... CONFEC. 30.9.80

BENEDETTO GARCIA — Apellidos

Mario José — Nombres

DOCUMENTOS: C/C ..... Nº ..... Dpto. C/I. 362.412 Serie Nº

OTROS DOC. ..... Pasaporte Lí. Enrol etc.

NACIMIENTO: ..... Fecha Lugar

DOMICILIO: ..... Calle Nº Teléf. Ciudad o Localidad

PROFESION U OCUPACION: .....

LUGAR: MUNDOCOLOR CARGO: Enc. Offset.

IDEOLOGIA POLITICA: ..... CLASIFICACION: .....

DATOS COMPLEMENTARIOS: ..... Est. Civil Cónyuge Hijos

..... Otros familiares

[redacted]

018336

F2

| FECHA | DOCUMENTOS | ANTECEDENTES A REGISTRAR |
|---|---|---|
| OCT-80 | DNII | NO REGISTRA ANTECEDENTES. |
| | SID | NO REGISTRA ANTECEDENTES. |
| | | No se encuentra documento.- (FE) |

Imp. Nacional 1933/79

VARIOS

22.06.82

# JUNTA DE COMANDANTES EN JEFE

S. I. D.

018337-6

Dep. I Secc. I

Sub Secc. A/N

Ficha Nº ..... Confec. .....

BENEDETTO POMBO — Apellidos

Marta Graciela — Nombres

DOCUMENTOS: C/C B.C.A.46.900 — Serie / Nº

C/I. 1.033.869 — Nº / Dpto.

OTROS DOC. ..... — Pasaporte / Lib. Enrol. / etc.

NACIMIENTO: 09.01.47 — Fecha

Montevideo — Lugar

DOMICILIO: 8,Albertlaan, 1980 Terbueren

Rbla. Mahatmagandhi 647 — Calle / Nº / Teléf. / Ciudad o Localidad

PROFESION U OCUPACION: Labores

LUGAR: ..... CARGO: .....

IDEOLOGIA POLITICA: ..... CLASIFICACION: .....

DATOS COMPLEMENTARIOS: Casada — Est. Civil / Cónyuge / Hijos

Hija de: Santiago Antonio Benedetto y María Pombo Bregante — Otros familiares

[redacted]

| Fecha | Documentos | 018337 ANTECEDENTES A REGISTRAR | 12 |
|---|---|---|---|
| 29.04.82 | 14.246 | Solicita autorización para expedir Pasaporte en el Consulado Uruguayo en Amberes .<br>Evaluación:A-1.Indica ( ) ( ) (..) ( ) ( ) (M)(VL)(LA)(CM). | |
| 29.4.83 | 20727/58 | 12.5.82: El Consulado uruguayo en Amberes, informa que se mantiene en suspenso la expedición de pasaporte a nombre de la causante.- Eval.A-1 (Y) FORM: No. 9616 | |

MINISTERIO DE DEFENSA NACIONAL
S. I. D.

018538-4

Dep. I
Sub - Secc. G
Ficha N.o ..... Confec. 25

F1

BENEDETTO — Apellidos
Miguel A. — Nombres

8/7/72

DOCUMENTOS: C/C ..... Serie ..... N.o ..... C/I ..... N.o ..... Dpto.

OTROS DOC. ..... Pasaporte ..... Lib. Enrol. ..... etc.

NACIMIENTO ..... Fecha ..... Lugar

DOMICILIO: ..... Calle ..... N.o ..... Teléf. ..... Ciudad o Localidad

PROFESION U OCUPACION: Func.Bancario

LUGAR Agencia Gral.Flores Bco.Rep.- CARGO:

IDEOLOGIA POLITICA ..... CLASIFICACION ACTIVISTA.-

DATOS COMPLEMENTARIOS [redacted] Conyuge ..... Hijos

Otros familiares

| Fecha | Documentos | 018338 ANTECEDENTES A REGISTRAR |
|---|---|---|
| 3/M/71 | B-79-D-198 | Funcionario del Banco de la República.-Trabaja en la Agencia General Flores.-(T).- |

# JUNTA DE COMANDANTES EN JEFE

**S. I. D.**

018339-2

Dep. I Secc. I

Sub Secc. A/N

Ficha Nº ..... Confec. 6.7.82

F1

BENEDETTO BERNEZ — Apellidos

Sergio Ubaldo — Nombres

DOCUMENTOS: C/C. ..... (Serie / Nº) C/I. 1.174.678 (Nº / Dpto.)

OTROS DOC. ..... (Pasaporte / Lib. Enrol. / etc.)

NACIMIENTO: 20/III/947 (Fecha) Montevideo (Lugar)

DOMICILIO: Oficial 1º Nº 3287 (Punta de Rieles) en 1974 (Calle / Nº / Teléf. / Ciudad o Localidad)

PROFESION U OCUPACION: Encargado de Cantina del Sindicato Médico

LUGAR: ..... CARGO: .....

IDEOLOGIA POLITICA: ..... CLASIFICACION: .....

DATOS COMPLEMENTARIOS ..... (Est. Civil / Cónyuge / Hijos)

..... (Otros familiares)

[redacted]

F2

| Fecha | Documentos | 018339 ANTECEDENTES A REGISTRAR |
|---|---|---|
| 13.5.82 | .D.14818 | Con fecha 29/VI/974 es emplazado al D-2 de la D.N.I.I., siendo indagado sobre una reunión no autorizada, realizada en el 2do. piso, del local Central del Sindicato Médico del Uruguay.-<br>Con fecha 28/VI/974: compareció ante las autoridades de la Secc. Policial 5ta. donde se le tomó Acta en relación a dicha reunión no autorizada.- Eval.B-2.-(FE)<br>No. Formulario NO/ 01443 |
| 18.10.83 | 31109/268 | Indica idem al doc.14818/82. Eval.A-2.(ME) |

SERVICIO DE INTELIGENCIA

MINISTERIO DE DEFENSA NACIONAL M/F

SERVICIO DE INTELIGENCIA DE DEFENSA

018340 -0 [redacted] F1

Fecha Montevideo, 18 de noviembre de 1947

Ficha N.º 150

[redacted]

FOTO

Nombre BENEDETTO (A) DOMINGUEZ, Víctor Leone.

Nacionalidad Oriental

Profesión o actividad Est. de Ingeniería.

Lugar de nacimiento 1ra. Sec. Jud. (Artigas) el 10.II.1930.-

Documentos que posee Céd. de Id. 16.391 (Artigas)

Domicilio Figuritas 2856 (2) Teléf.

FILIACION

Edad aparente 45 años (1975) (3) color del cutis de los cabellos

estatura aspecto social

señas particulares

E. Civil: Casado Conyuge: Lea MORYC SENDYC (4)

Ocupación: Técnico en aparatos medicinales

[redacted]

018340

| Fecha | Contenido |
|---|---|
| 1) 4.V.948.- | Carp.Com.en Artigas |
| 2) 4.X.949 | II-B-Ast.9 |
| 3) 27.V.949.- | Inf.CGIOR. |
| 4) XII/956 | Inf.Div.Seg. |

Lugares donde frecuenta .....

..... afiliado a .....

..... actividad política y donde actúa

COMUNISMO

Antecedentes policiales .....

..... vehículos que posee o que guía

..... nombre y número de

personas que forman su familia .....

DATOS COMPLEMENTARIOS

1) Figura en una relación de comunistas como dirigente.
2) Candidato en la lista 22 del Lema "Nuevo Impulso"(comunista) para integrar la Comisión Directiva del L.Nocturno durante el período comprendido entre 1949-1950.-
3) Alumno del CGIOR. Adherente a la manifestación unitaria ugetista-autónoma, realizada el pasado 1º.V.949.-

2.500-5-XII-51

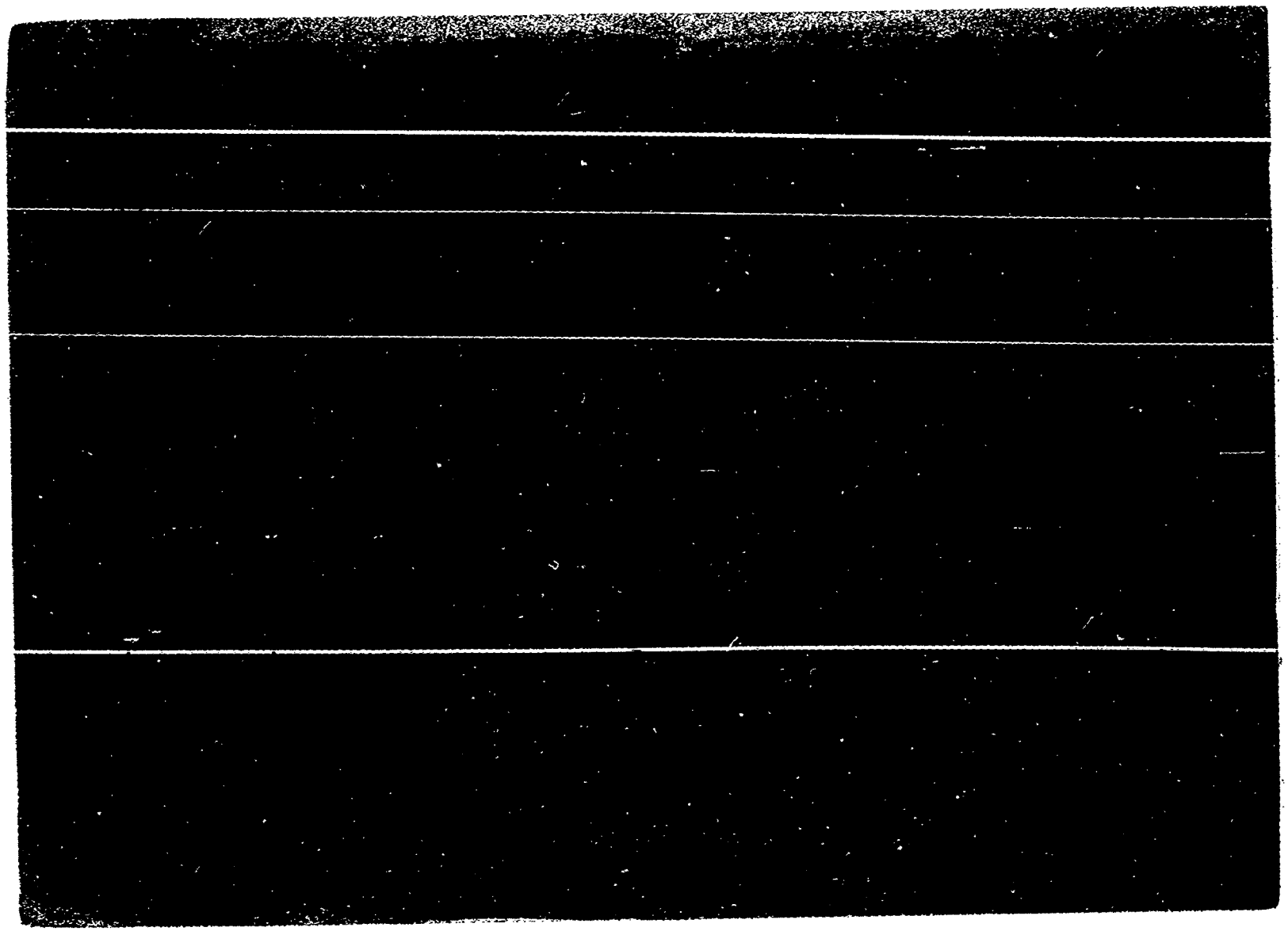

**JUNTA DE COMANDANTES EN JEFE** 0183418 BXX FF

S. I. D.

Dep. I Secc. I

Sub Secc. A/N

Ficha N.° ..... Confec. ....

BENEDICTO ..... Francisco .....

Apellidos Nombres

DOCUMENTOS: C/C. ..... C/I. .....

Serie N.° N.° Dpto.

OTROS DOC. .....

Pasaporte Lib. Enrol. etc.

NACIMIENTO: ..... .....

Fecha Lugar

DOMICILIO: ..... .....

Calle N.° Teléf. Ciudad o Localidad

PROFESION U OCUPACION: Militar .....

LUGAR: ..... CARGO: .....

IDEOLOGIA POLITICA: ..... CLASIFICACION: .....

DATOS COMPLEMENTARIOS. .....

Est. Civil Cónyuge Hijos

.....

Otros familiares

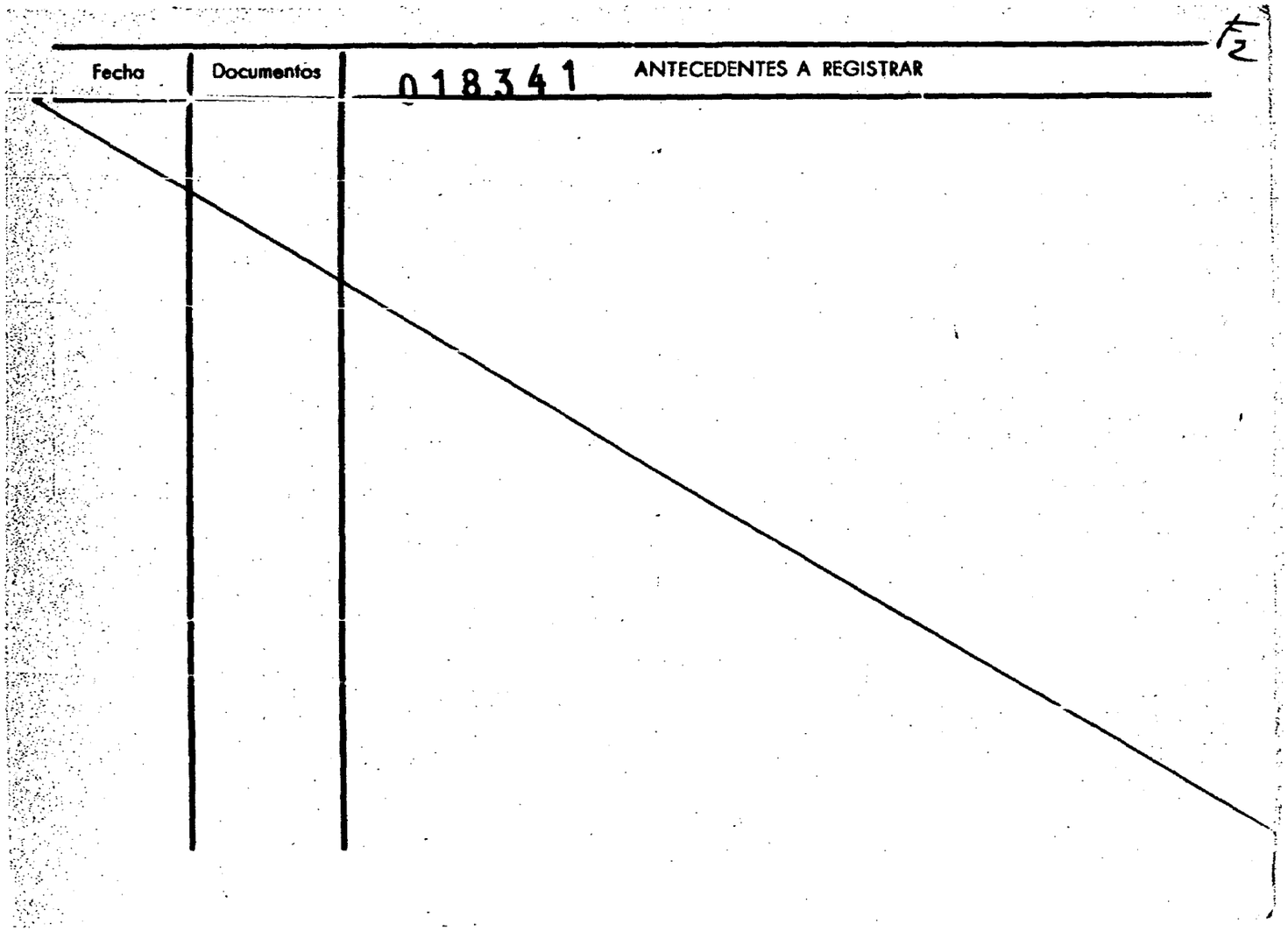
Fecha
Documentos
018341
ANTECEDENTES A REGISTRAR
f2

F1

# JUNTA DE COMANDANTES EN JEFE
## S. I. D.

018342-6

Dep. I Secc. I

Sub. Secc. A/N

Ficha N.º ..... Confec. 26.8.82.

BENEDICTTI L..
Apellidos Nombres

DOCUMENTOS: C/C ..... C/I. .....
Serie N.º N.º Dpto.

OTROS DOC. .....
Pasaporte Lib. Enrol. etc.

NACIMIENTO: .....
Fecha Lugar

DOMICILIO: Jacinto Vera 3303 .....
Calle N.º Teléf. Ciudad o Localidad

PROFESION U OCUPACION: .....

LUGAR: ..... CARGO: .....

IDEOLOGIA POLITICA: ..... CLASIFICACION: .....

DATOS COMPLEMENTARIOS: .....
Est.Civil Cónyuge Hijos

.....
Otros familiares

[redacted]

| Fecha | Documentos | 018342 ANTECEDENTES A REGISTRAR |
|---|---|---|
| 13.5.82. | D.14818 | Según Informe del D-2 se establece que recibe material literario "El boletín del Servicio de PAZ Y JUSTICIA", prosecripto al Decreto 650/975.- Eval.B-2.-(BE) (Form. Nº.02833) |

SERVICIO DE INTELIGENCIA
División I
(Seguridad)

MINISTERIO DE DEFENSA NACIONAL
SERVICIO DE INFORMACION DE DEFENSA
018343

Sección F1
Act. Ant. Nac.
Ficha N° [redacted]

Nombres y Apellidos: BENEDITTO, Luis

Foto

Fecha de Nacimiento: .....

Lugar de Nacimiento: .....
(País - Ciudad o Localidad - etc.)

Cred. Civ.: Serie ..... N.° ..... Ced. Identidad: .....

Otros documentos: .....
(Pasaporte - Libreta Enrolam. - etc.)

Domicilio: Montevideo, Gral. Urquiza 3076 5.27.60.
(Ciudad o Localidad) (Calle) (N.°) (Telef.)

Filiación
- Edad Aparente ..... Color del Cutis .....
- Color del Cabello ..... Estatura Aproximada .....
- Complexión ..... Aspecto Social .....
- Señas particulares .....

Ficha confeccionada en Montevido el 31 de enero de 1964.-

[redacted]

018343

F2

ACTIVIDADES

(1) Laborales: Profesión ..... Lugar de trabajo .....

Cargo ..... Antigüedad .....

Otras Actividades .....

.....

(2) Políticas: Ideología ..... Actuación .....

Antecedentes .....

Antecedentes familiares .....

(3) Sociales: Estado Civil ..... Religión ..... Figuración .....

Grado Instrucción ..... Lugares que frecuenta .....

(4) Económicas: Situación ..... Capital aprox. ..... Vehículo .....
marca y N.o

Otros datos .....

Datos Complementarios .....

Apreciación Personal Gral. .....

.....

.....

FICHA COMPLEMENTARIA BENEDITTO, Luis.- F3

| Documento | | 018343 Antecedentes |
|---|---|---|
| Fecha | Origen | |
| 30-I-1964. | B-13-D-1.- | - Sindicado como "Troskista" de la Facultad de Arquitectura.- |

SERVICIO DE INFORMACION DE DEFENSA
Dep. I

MINISTERIO DE DEFENSA NACIONAL
SERVICIO DE INFORMACION DE DEFENSA M/F

[redacted]

018344-9 Ficha Nº ............ confeccionada el 5-X-1961.

Sección ............

FOTO

Apellidos: BENEDITTO

Nombres: Roque

Fecha de Nacimiento: ............

Lugar de Nacimiento: ............

Cred. Civ.: ............ Ced. Identidad: ............

Prontuario: ............ F. Censal: ............

Padre: ............

Madre: ............

Domicilio: ............ Ciudad: ............

Otros datos (Documentos y señas personales) ............

Form. 3

[redacted]

Fs 1

SERVICIO DE INFORMACION DE DEFENSA

Dep. 1

[redacted] GREMIOS

FOTO

018345-9 Confeccionado el 25.4.75

Apellidos BENEDITTO CORREA (1)

Nombres VICTOR H. ugo (2)

Fecha de Nacimiento 2.2.930 en Salto (3)

Lugar de Nacimiento

Est. Civil Casado (4)

Cred Cívica JBE No 1667 (5) Céd. Identidad 25.277-Salto (6)

Otros Documentos

Ocupación Médico

~~Extra~~LUGAR: CARGO:

IDEOLOGIA: CLASIFICACION: Secretario de la Sociedad Médico Quirúrgica de Salto.

Domicilio Uruguay No 302- Salto (7) Ciudad

Otros datos

[redacted]

Imp. CHIESA Hnos. Ltda. 10.000 - 12 - 73

FICHA COMPLEMENTARIA

| DOCUMENTO | | 018345 ANTECEDENTES |
|---|---|---|
| Fecha | Origen | |
| 23.5.74 | 1243 | En su calidad de integrante de la Federación Médica del Interior (F.M.I.) por el Departamento de Salto reconocida como filial del Sindicato Médico de Uruguay firmó remitido contra declaraciones efectuadas por el M.de S.P. Dr. Bruno Iruleguy a su regreso de la gira realizada a distintos centros de asistencia en el interior.- Evaluación B-2.-(E).- |
| 31.7.76 | D.1188 | -Integra una relación de personas que no fueron tenidas en cuenta para ocupar cargos en las Oficinas de la Comisión Técnica Mixta de Salto Grande o en la firma consultora Main Asociados, por poseer antecedentes negativos.- (G.G) |
| 16.9.82 | 19306 | Figura en el 33 lugar de la lista I.A.D del Partido NACIONAL Agrupación "COORDINADORA NACIONALISTA DE SALTO" Dpto. de SALTO como candidato para integrar los Deliberantes Dep[illegible] tal[illegible] y Convenciones Nacionales en las Elecciones [illegible] de los PP.PP. del 28 de Noviembre de 1982. (L-XX) Indica del (1) al (7).- FORM. 4711.- |
| 16.10.82 | | Por Oficio Nº. 953/82 el S.I.D. comunica a la Corte Electo[illegible], que de acuerdo a las disposiciones vigentes, no exist[illegible] [illegible] para que el causante integre la lista de re[illegible] cia. (L-XX) |

MINISTERIO DE DEFENSA NACIONAL
S. I. D.

Dep. I Secc.
Sub-Secc. G
Ficha Nº..... Confec.

018346-7

BENEDYKI LOTHAR Jorge
Apellidos Nombres

DOCUMENTOS: C/C ..... C/I .....
Serie No. No. Dpto.

OTROS DOC.: .....
Pasaporte Lib. Enrol. etc.

NACIMIENTO: .....
Fecha Lugar

DOMICILIO: .....
Calle No. Telef Ciudad o Localidad

PROFESION U OCUPACION: Estudiante de Preparatorios

LUGAR: ..... CARGO .....

IDEOLOGIA POLITICA ..... CLASIFICACION Activista

DATOS COMPLEMENTARIOS .....

Est. [redacted] Conyuge Hijos

Otros Familiares

018346

2

| FECHA | DOCUMENTOS | ANTECEDENTES A REGISTRAR |
|---|---|---|
| 5/68 | B76-D20 | Se postula en la lista Nº22 lema "Reafirmación" Sub-Lema Unión Demócrata Estudiantil (UDE) para integrar el Consejo Ejecutivo de la Asoc. de Estudiantes de Preparatorios por el periodo 1968/69. (V).- |

F1

**SERVICIO DE INTELIGENCIA**
**División I**
**(Seguridad)**

MINISTERIO DE DEFENSA NACIONAL
SERVICIO DE INFORMACION DE DEFENSA
M/F
018347-S [redacted]

**Sección**
**Act. Ant. Nac.**
**Ficha N.** [redacted]

**Nombres y Apellidos:** BENEGAS Alvear

**Fecha de Nacimiento:**

**Lugar de Nacimiento:** Colonia
(País - Ciudad o Localidad - etc.)

**Cred. Civ.: Serie** NLB **N.º** 3548 **Ced. Identidad:**

**Otros documentos:**
(Pasaporte - Libreta Enrolam. - etc.)

Foto

**Domicilio:** Juan L. Lacaze
(Ciudad o Localidad) (Calle) (N.º) (Telef.)

**Filiación**
- **Edad Aparente** ..... **Color del Cutis** .....
- **Color del Cabello** ..... **Estatura Aproximada** .....
- **Complexión** ..... **Aspecto Social** .....
- **Señas particulares** .....

**Ficha confeccionada en** Montevideo **el** 23 de Agosto de 1965.-

[redacted]

018347 F2

ACTIVIDADES

(1) Laborales: Profesión ..... Lugar de trabajo .....

Cargo ..... Antigüedad .....

Otras Actividades .....

.....

(2) Políticas: Ideología ..... Actuación .....

Antecedentes .....

Antecedentes familiares .....

(3) Sociales: Estado Civil ..... Religión ..... Figuración .....

Grado Instrucción ..... Lugares que frecuenta .....

(4) Económicas: Situación ..... Capital aprox. ..... Vehículo .....
marca y N.o

Otros datos .....

Datos Complementarios .....

Apreciación Personal Gral. .....

.....

.....

BENEGAS FICHA COMPLEMENTARIA Alvear F3

| Documento | | 018347 Antecedentes |
|---|---|---|
| Fecha | Origen | |
| 24-III-965 | B-37-D-6 | -Sindicado como elemento comunista en la ciudad de Juan L.Lacaze.- |

F/

JUNTA DE COMANDANTES EN JEFE 018348-3

S. I. D.

Dep. I Secc. I

Sub Secc. A/N

Ficha Nro. 22.5c28.

BENEGAS (Apellidos) Patricio (1) (Nombres)

DOCUMENTOS: C/C ____ (Serie / Nro.) C/I. ____ (Nro. / Dpto.)

OTROS DOC. ____ (Pasaporte / Lib. Enrol. / etc.)

NACIMIENTO: ____ (Fecha / Lugar)

DOMICILIO: Barrio Isla Mala (2) (Calle / Nro. / Teléf. / Ciudad o Localidad)

PROFESION U OCUPACION: ____

LUGAR: ____ CARGO: ____

IDEOLOGIA POLITICA: ____ CLASIFICACION: ____

DATOS COMPLEMENTARIOS: ____ (Est. Civil / Cónyuge / Hijos)

[redacted]miliares

018348

F2

| Fecha | Documentos | ANTECEDENTES A REGISTRAR |
|---|---|---|
| 20.1.70 | D.1.B.37. | -Sindicado como comunista en una relación de directivos gremiales de la ciudad de Colonia.Eval.B-2-(Ind 1 al 2) (JJ) |
| 2.5.72. | Doc.803 | Figura en una relación de personas simpatizantes del Frente Amplio,en Nueva Helvecia.(H) |
| 14.2.72. | Doc.170 | Indica Doc.anterior.- (H) |
| 31.5.72. | Doc.1232. | Figura en una "lista negra" de personas de Colonia Suiza, a quienes se les imputa de ser comunistas.-Eval.F-6.(H). |

018349-1 F1

**JUNTA DE COMANDANTES EN JEFE**

**S. I. D.**

Dep. I Secc. I

Sub Secc. A/N

Ficha Nº ..... Confec. 22/4/80

BENEIROS ARES — Apellidos
Washington Enrique — Nombres

DOCUMENTOS: C/C BDA 36.108 — Serie — Nº
C/I. 1.151.788 — Nº — Dpto.

OTROS DOC. ..... — Pasaporte — Lib. Enrol. — etc.

NACIMIENTO: 15/3/946 — Fecha
Montevideo — Lugar

DOMICILIO: Oficial 2 Nº 3570 — Calle — Nº — Teléf. — Ciudad o Localidad

PROFESION U OCUPACION: Peón

LUGAR: I.M.M-Sta. en Gral. Flores CARGO: .....

IDEOLOGIA POLITICA: ..... CLASIFICACION: .....

DATOS COMPLEMENTARIOS: Casado — Est. Civil — Cónyuge — Hijos

Padres: Enrique y Renée Antonia — Otros familiares

[redacted]

| Fecha | Documentos | 018349 ANTECEDENTES A REGISTRAR F2 |
|---|---|---|
| | DNII | -Afiliado Nº 50.900 al Partido Comunista desde el 30/XI/70 siendo presentado por Hugo E.GUELMO para su afiliación al P.C.U.,según material incautado por OCOA en Feb./76 "OPERACION MORGAN".- (C.H.C.P. Nº 983/78 DE SECC. 17a. SOLICITADA EL 29/12/78 en MONTEVIDEO) (U). |
| 23.III.981 | D.102 | - 04.VIII.980 - Presenta recurso ante el Delegado del S.I.D. al habérsele incluído en la Categoría "C" de Constancias de Habilitación para Cargos Públicos, el que es elevado a este Servicio el 29.I.81 para su correspondiente tramitación.- |
| | | - 24.IV.981 - Por Expte. Nº 163/D-I/981 de este Servicio se comunica al Delegado Departamental del S.I.D. que esta Dirección ha resuelto mantener al causante en la Categoría "C" de C.H.C.P..(C) |
| 26/2/982 | 12221/58 | Funcionario de la Intendencia Municipal de Montevideo paso a situacion de disponibilidad el 27/05/81 en aplicacion del Acto Institucional N.7 de fecha 27/6/977.EVALUACION. A-1. (GM) Indica (1) ( ) ( ) ( ) ( ) |

Imp. Nacional 716/79

BENEFICIOS Afiliado Nº 50900 $60

Dep. Mdeo. Sec.ª 11 018349 Agrup. Curtidores

Fecha de Ingreso 30.11.70 Cred. Civ. CI I.151738

Nombre Washington Enrique Beneitres

Nacionalidad uruguaya Edad 24

Domicilio Oficial 2 nº 3570 (Narcoma)

Oficio curtidor

Lugar de trabajo CREHSA

Quienes lo presentan Hugo E. Guelmo

BENEIROS F Afiliado Nº 50900 01834 Fg

Dep. Mdeo. Sec. 11 Agrup. Curtidores

Fecha de Ingreso 10.11.70 Cred. Civ. CI 1.151738

Nombre Washington Enrique Beneiros

Nacionalidad uruguayo Edad 24

Domicilio Oficial 2 nº 3570 (Marconi)

Oficio curtidor

Lugar de trabajo CREMSA

Quienes lo presentan Hugo E. Guelmo

F. 1

**JUNTA DE COMANDANTES EN JEFE**

**S. I. D.**

C/G

**018350-9**

Dep. I Secc. I

Sub Secc. A/N

Ficha Nº ..... Confec. 10.3.83

BENEJAN MONDANI — Apellidos

Pablo — Nombres

**DOCUMENTOS:** C/C. A.P.B. 5298 — Serie — Nº

C/I. 242.592 Montevideo — Nº — Dpto.

**OTROS DOC.** ..... — Pasaporte — Lib. Enrol. — etc.

**NACIMIENTO:** 69 años en 1982.- — Fecha — Lugar

**DOMICILIO:** Juan María Perez 2880 — Calle — Nº

Montevideo — Teléf. — Ciudad o Localidad

**PROFESION U OCUPACION:** Industrial

**LUGAR:** ..... ; **CARGO:** .....

**IDEOLOGIA POLITICA:** Unión Cívica Chiarino Nov/982

**CLASIFICACION:** CONVENCIONAL

**DATOS COMPLEMENTARIOS** Casado — Est. Civil — Cónyuge — Hijos [redacted]7

..... — Otros familiares

| Fecha | Documentos | 018350 ANTECEDENTES A REGISTRAR | 72 |
|---|---|---|---|
| 30/V/83 | 20691/102 | Electo 72 Titular del Organo Deliberante Nacional del Partido UNION CIVICA por el Departamento de MONTEVIDEO Hoja de Votación A.C.H. de acuerdo al resultado de las Elecciones Internas de los Partidos Políticos habilitados, efectuadas el 28-XI-82. — Eval. A-1 (XX). | |

018351-7

Fo 1

**SERVICIO DE INFORMACION**
**DE DEFENSA**

Dep. 1

VARIOS

Confeccionado el 7.5.76

FOTO

Apellidos BENEK

Nombres María Celia

Fecha de Nacimiento

Lugar de Nacimiento

Est. Civil

Cred. Cívica ..... Céd. Identidad

Otros Documentos

Ocupación

Padre

Madre

Domicilio ..... Ciudad

Otros datos

[redacted]

CHIESA Hnos. Ltda. - 2.500 - 9/75

018351

Fo 2

FICHA COMPLEMENTARIA

| DOCUMENTO | | ANTECEDENTES |
|---|---|---|
| Fecha | Origen | |
| 22.10.74 | Doc. 2734 (Ev. B-2) | - Figura en una nómina de adherentes al Frente Amplio del Comité de Trabajadores de la Enseñanza Industrial y Agraria.-(00) |

SERVICIO DE INFORMACION
DE DEFENSA
Dep. 1

018352-5

Fo 1

Confeccionado el 24 JUN. 1975

VARIOS

FOTO

Apellidos BENELLI PERMOSELLI

Nombres Anahir

Fecha de Nacimiento

Lugar de Nacimiento

Est. Civil

Cred Civica Céd. Identidad

Otros Documentos

Ocupación Estudiante del Liceo 14.

Padre

Madre

Domicilio Ciudad MONTEVIDEO.-

Otros datos Al constatarse la falta de la ficha en la Sección EXTREMISTA del fichero de Presunto se confecciono una nueva. el 24.6.75.

[redacted]

Imp. CHIESA Hnos. Ltda. 10.000 - 12 - 73

F2

# FICHA COMPLEMENTARIA

| DOCUMENTO | | 018352 ANTECEDENTES |
|---|---|---|
| Fecha | Origen | |
| 14.8.74<br>JPM PD 07.00 a 07.00 | Doc. 2052 | - Detenido el 9.8.74 cuando se encontraba con otros estudiantes arrojando volantes con el siguiente texto " Paro miercoles 14 contra la escalada fascista en la enseñanza en defensa de los principios Varelianos a 6 años del asesinato de Liber Arce. Que caiga Narancio. ENE. " - (SS)- |

MINISTERIO DE DEFENSA NACIONAL
S. I. D.

018352
30 AGO. 1973

F3

Dep. I / Secc. 1
Sub - Secc. G
Ficha Nro. _____ Confec. _____

[redacted] Amalia
Apellidos Nombres

DOCUMENTOS: C/C. _____ C/I. _____
Serie Nro. Nro. Dpto.

OTROS DOC. _____
Pasaporte Lib. Enrol. etc.

NACIMIENTO: _____
Fecha Lugar

DOMICILIO: Coruña 2921 _____
Calle Nro. Teléf. Ciudad o Localidad

PROFESION U OCUPACION: Estudiante

LUGAR: Liceo Nº 14 CARGO: _____

IDEOLOGIA POLITICA: Izquierdista CLASIFICACION: Agitadora

DATOS COMPLEMENTARIOS: _____
Est. Civil Conyuge Hijos

Otros familiares

018352

| Fecha | Documentos | ANTECENDENTES A REGISTRAR |
|---|---|---|
| 10.7.73 | 1555 | -Figura como agitadora y provocadora de desordenes en los alrededores del Liceo.-(G) |
| 19.9.73 | 2828 | -Activista del Liceo Nº 14 A.-(G) |

018352

Fos

JUNTA DE COMANDANTES EN JEFE 018352

S. I. D.

Dep. I Secc. I

Sub Secc. A/N

Ficha Nro. _____ Confec. _____

BENELLI (Apellidos) Anahir (Nombres)

DOCUMENTOS: C/C _____ (Serie / Nro.) C/I. _____ (Nro. / Dpto.)

OTROS DOC. _____ (Pasaporte / Lib. Enrol. / etc.)

NACIMIENTO: _____ (Fecha / Lugar)

DOMICILIO: _____ (Calle / Nro. / Teléf. / Ciudad o Localidad)

PROFESION U OCUPACION: Estudiante 3er. año

LUGAR: Liceo Nº 14 Salón 17 CARGO: _____

IDEOLOGIA POLITICA: Comunista CLASIFICACION: Activista

DATOS COMPLEMENTARIOS: _____ (Est. Civil / Cónyuge / Hijos)

_____ (Otros familiares)

| Fecha | Documentos | 018352 ANTECEDENTES A REGISTRAR |
|---|---|---|
| 28/12/73 | 4481 | -Figura en una relación de alumnos del Liceo Nº14, sindicados como activistas del Partido Comunista del mencionado Instituto.-(Eval.B-2)(LL).- |

**SERVICIO DE INFORMACION**
**DE DEFENSA**
Dep. 1

018353 -3

F1

Confeccionado el 26.12.72.

VARIOS

FOTO

Apellidos BENELLI

Nombres Hugo

Fecha de Nacimiento

Lugar de Nacimiento

Est. Civil

Cred. Cívica Céd. Identidad

Otros Documentos

Ocupación

Padre

Madre

Domicilio Ciudad

Otros datos

[redacted]

Imp. CHIESA Hnos. Ltda. 4.000 - 11 - 72

F2

# FICHA COMPLEMENTARIA

| DOCUMENTO | | 018353 ANTECEDENTES |
|---|---|---|
| Fecha | Origen | |
| NOV/1971. | LISTA 9988 | Candidato domo 3er.titular a la Junta Electoral,por el Dpto.de Tacuarembó,sub.lema "Frente del Pueblo".. (W).<br>11.5.78-Se contestó por MEMO(A)Nº 943/978 para el Dpto. C-2/Es.Ma.Co.-qq-. |

03.03.82 F1

**JUNTA DE COMANDANTES EN JEFE**

Dep. I Secc. I

S. I. D. 018354/1

Sub Secc. A/N

Ficha Nº ..... Confec. .....

BENELLI BARATA — Apellidos

Hugo Eulides — Nombres

DOCUMENTOS: C/C ..... (Serie / Nº) C/I. 29.835 (Nº / Dpto.)

OTROS DOC. ..... (Pasaporte / Lib. Enrol. / etc.)

NACIMIENTO: ..... (Fecha / Lugar)

DOMICILIO: ..... (Calle / Nº / Teléf. / Ciudad o Localidad)

PROFESION U OCUPACION: .....

LUGAR: ..... CARGO: .....

IDEOLOGIA POLITICA: ..... CLASIFICACION: .....

DATOS COMPLEMENTARIOS: ..... (Est. Civil / Cónyuge / Hijos)

..... (Otros familiares)

[redacted]

| Fecha | Documentos | 018354 ANTECEDENTES A REGISTRAR |
|---|---|---|
| 26/2/982 | 12221/32 | Funcionario del Minist. de Transporte y Obras Publicas paso a situacion de disponibilidad el 15/11/78 en aplicacion del Acto Institucional N.7 de fecha 27/6/977.EVALUACION. A-1. (GM) Indica ( ) ( ) ( ) ( ) ( ) |

Imp. Nacional 716/78

SERVICIO DE INFORMACION DE DEFENSA
Dep. I

M/F
SERVICIO DE INFORMACION DE DEFENSA

Ficha Nº 018355-8 confeccionada el 24-XI-1964.

[redacted]

Apellidos BENELLI

Nombres José

Fecha de Nacimiento:

Lugar de Nacimiento:

Cred. Civ.: Ced. Identidad:

Prontuario: F. Censal:

Padre:

Madre:

Domicilio: Ciudad:

Otros datos (Documentos y señas personales) Concejal por la Lista 15 en el Dpto.de Tacuarembó.-

[redacted]

Fórm. 3

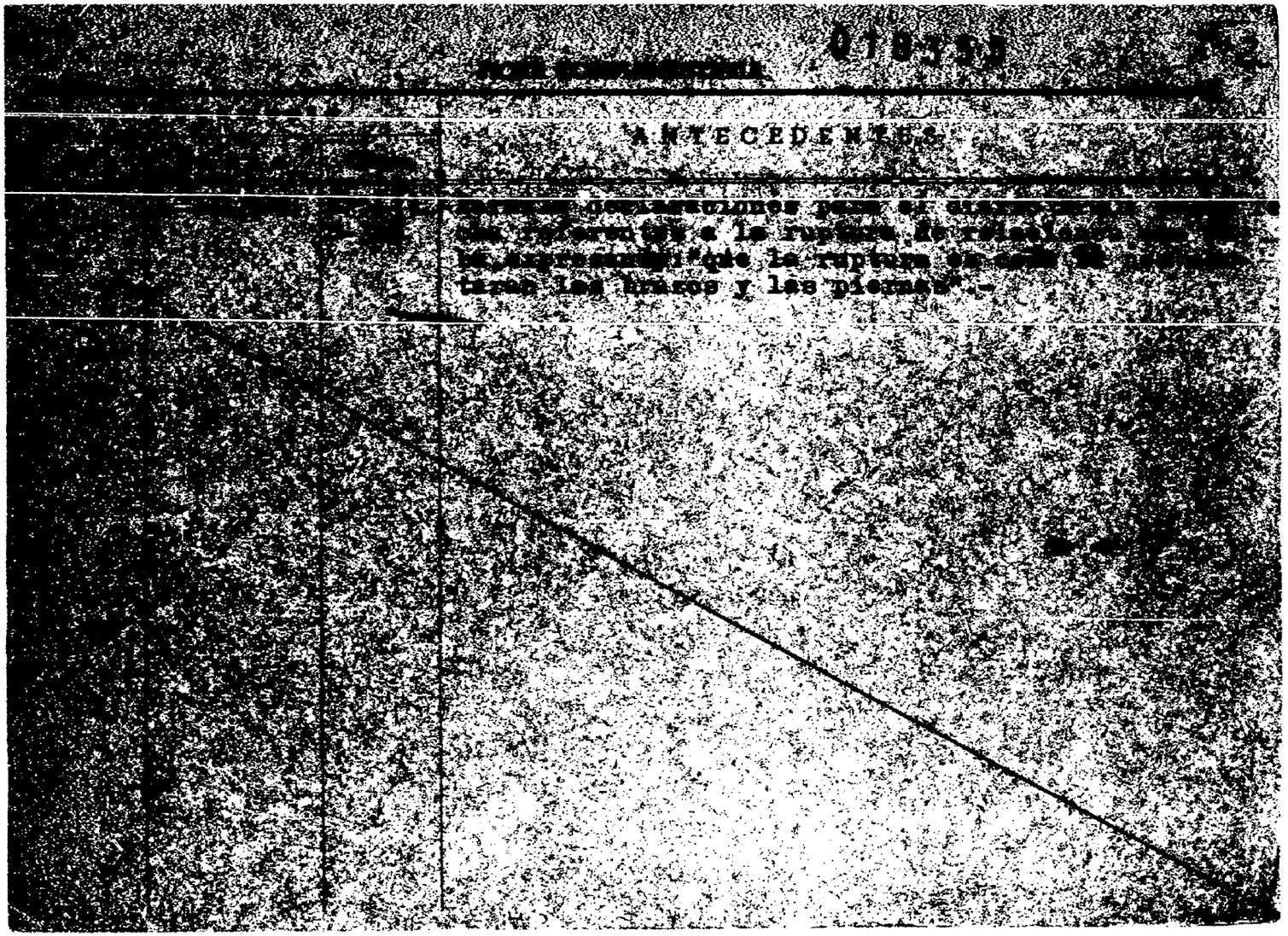

018353

## ANTECEDENTES

[illegible] declaraciones para el [illegible] referentes a la ruptura de relaciones [illegible] expresando: "que la ruptura en [illegible] taran los brazos y las piernas".-

Fi 1

**SERVICIO DE INFORMACION DE DEFENSA**

Dep. 1

018356-6

Confeccionado el 8 de Mayo de 1970

**VARIOS**

FOTO

Apellidos BENELLI CORREA

Nombres Juan Carlos

Fecha de Nacimiento 18.3.932 (1)

Lugar de Nacimiento Montevideo (2)

Est. Civil: casado (3)

Cred. Cívica (4) B.N.B. 19971 Ced. Identidad 643.462 (4)
B.L.A. Nº10.328 (5)

Otros Documentos

Ocupación (4) Funcionario del Banco República
Dibujante del Banco Central (6)

Padre Valentín Carlos (7)

Madre Atanasia (8)

Domicilio Juan José Quesadas Nº3752 (1940)(9) Ciudad

Otros datos:

FICHA COMPLEMENTARIA

| DOCUMENTO | | 018356 ANTECEDENTES | Fo 2 |
|---|---|---|---|
| Fecha | Origen | | |
| 23/7/68 | B.18-D.33 | - Concurre a recibir Instrucción Militar al Grupo de Artillería Nº2(Trinidad) durante la vigencia de Medidas Prontas de Seguridad.-Indica ① y ② | |

MINISTERIO DE DEFENSA NACIONAL

S. I. D.

018356

01 MAR. 1975

Fo3

Dep. I Secc. I

Sub - Secc. G

Ficha Nro.____ Confec.____

RUELLI CORREA — Juan Carlos

Apellidos — Nombres

DOCUMENTOS: C/C.____ (Serie / Nro.) C/I. 643.462 (Nro. / Dpto.)

OTROS DOC.____ (Pasaporte / Lib. Enrol. / etc.)

NACIMIENTO:____ (Fecha / Lugar)

DOMICILIO:____ (Calle / Nro. / Teléf. / Ciudad o Localidad)

PROFESION U OCUPACION: Funcionario del Banco Central

LUGAR:____ CARGO:____

IDEOLOGIA POLITICA:____ CLASIFICACION:____

DATOS COMPLEMENTARIOS:____ (Est. Civil / Conyuge / Hijos)

Otros familiares

| Fecha | Documentos | 018356 ANTECEDENTES A REGISTRAR |
|---|---|---|
| 31/1/75 | Dec.247 | -Figura en una relación de funcionarios del Banco Central que violando el Decreto del P.E.de fecha 4/7/73,hicieron paro,no presentándose a desempeñar sus tareas habituales al 5/7/73.-(H).- Eval. A-1.- |
| 06/VI/80 | | -Se contestó Const.de Hab.N°110/12a/79 a nombre del causante. el Dpto.N°3/DNII no registra antecedentes.(Z).- |
| 21-11-80 | ——— | -Se contestó por Memo (A) N° 676/80 para el Dpto II del E.ME. (N).- |

FM

MINISTERIO DE DEFENSA NACIONAL
S. I. D.

018357-4

Dep. I Secc.
Sub-Secc. G
Ficha No..... Confec.

BENELLI (Apellidos) Julio (Nombres)

DOCUMENTOS: C/C ..... (Serie, N.o) C/I ..... (N.o, Dpto.)

OTROS DOC.: ..... (Pasaporte, Lib. Enrol., etc.)

NACIMIENTO: ..... (Fecha) ..... (Lugar)

DOMICILIO: ..... (Calle, N.o, Telef., Ciudad o Localidad)

PROFESION U OCUPACION: Funcionario MUNICIPAL

LUGAR: Dirección de Limpieza CARGO .....

IDEOLOGIA POLITICA ..... / CLASIFICACION ACTIVISTA

DATOS COMPLEMENTARIOS ..... (Esl. Civil, Conyuge, Hijos)

[redacted] (Otros familiares)

| HA | DOCUMENTOS | 018357 ANTECEDENTES A REGISTRAR /2 |
|---|---|---|
| | B/76 D/15 1968 | -Se postula por la Lista Nº 8 - Lema Unidad de Acción y Lucha Ideológica - para integrar el Consejo Ejecutivo de la Asoc. de Empleados Municipales de Montevideo (ADEMM) |
| 24.2.84. | 31852 /83 Pág.1788 | -Su nombre y dirección aparecieron en una libreta incautada en la AGENCIA SINJUA(CHINA POPULAR) en los 1ros.días del mes de julio/72 cuando se procedió a retirar un cajón con rollos de películas por parte de OCOA.Eval:A-1.(ME) |

13.8.76

[redacted]

Dpto. 1

018357

Apellidos BENELLI

Nombres Julio

Documentos Afil.PC.Nº20703

Ant, Secc: A B C D E G V

☒ ☐ ☐ ☐ ☐ ☐ ☐

Secreto

018357 **ANTECEDENTES** Fy

Or.,39 años.-F.Ing.30.11.63.-CC. BSA 4243

Obr.Municipal.Secc.Limpiezas.

Dom.Cno.Cibils 4856 y Of.2.Mdeo.-

Doc.0001/8-I-76.-Eval.:B-2.-(U).-

Afiliado Nº 51323

Ap. 2LI

De. Montevideo Sec. Municipal Agrup. Limpiezas

Fecha de Ingreso 30.11.70 Cred. Civ. BSA-4243

Nombre Julio Benellis GERVASIO 018357

Nacionalidad oriental Edad 40

Domicilio Cibils 4356/1-of. 1a y 2a (BARRIO MANEIRO)

Oficio recolector

Lugar de trabajo Municipio ADEOM ~~[illegible]~~ 15205

Quienes lo presentan: Gesea D. Etcheverria

Rosa Cancod de Jabiera

P. Correa

**SERVICIO DE INFORMACION**
**DE DEFENSA**
**Dep. I**

Sección F1 Gre

Ficha Nº [redacted]

018358-2

Nombres y Apellidos: BENELLI ..... N. .....

Fecha y Lugar Nac.: .....

Cred. Cív.: Serie ..... Nº ..... Céd. Identidad: .....

Otros documentos: .....
(Pasaporte - Libreta Enrolam. - etc.)

Domicilio: ..... .....
(Ciudad o Localidad) (Calle) (Nº) (Teléf.)

Foto

Profesión: .....

Cargo y Lugar: A-N-P- .....

Ideol. Política: ..... Actuación: .....

Datos Complementarios: .....

Apreciación General: .....

.....

.....

Ficha confeccionada: Montevideo, junio 8 de 1951 [redacted]

FICHA COMPLEMENTARIA

E2

| Documento | | 018358 ANTECEDENTES |
|---|---|---|
| Fecha | Origen | |
| 3-VI-51 | Justicia | Detenido por la Policía el martes 29 de mayo durante el Paro por el personal de la Administración Nacional de Puertos.- |

SERVICIO DE INFORMACION DE DEFENSA

Dep. 1

018350-0

FY

Confeccionado el 17-2-75

VARIOS

FOTO

Apellidos BENELLI FERNOSELLE

Nombres Ricardo Julio

Fecha de Nacimiento 22 años(1974)

Lugar de Nacimiento Uruguay

Est. Civil Soltero

Cred Civica ..... Céd. Identidad .....

Otros Documentos .....

Ocupación .....

Padre .....

Madre .....

Domicilio Coruña 2921 Ciudad .....

Otros datos .....

Imp. CHIESA Hnos. Ltda. 10.000 - 12 - 73

018359

FICHA COMPLEMENTARIA

Fz K

| DOCUMENTO | | ANTECEDENTES |
|---|---|---|
| Fecha | Origen | |
| 8-10-74<br>PD. 07.00 a | 2541<br>07.00 | 25-9-74 -Detenido en su domicilio junto a otra persona en averiguación para establecer el paradero de Alejandro L. MAGGIANI CURBELO -militante del Mov. "26 de Marzo"; autor de un"aprete" y una "raniña" de armas de fuego.- (DD) |
| 30-9-74<br>PD. 07.00 a 07.00 | 2459 | 26-9-74 -Fue puesto en libertad.- (DD) |

018359

F3

MINISTERIO DE DEFENSA NACIONAL
S. I. D.

30 AGO. 1973

Dep. I Secc. I
Sub - Secc. G
Ficha Nro. _____ Confec. _____

BENELLI (Apellidos) Ricardo (Nombres)

DOCUMENTOS: C/C. _____ (Serie / Nro.) C/I. _____ (Nro. / Dpto.)

OTROS DOC. _____ (Pasaporte / Lib. Enrol. / etc.)

NACIMIENTO: _____ (Fecha / Lugar)

DOMICILIO: Coruña (Calle) 2921 (Nro.) _____ (Telél.) _____ (Ciudad o Localidad)

PROFESION U OCUPACION: Estudiante

LUGAR: Liceo Nº 14 CARGO: _____

IDEOLOGIA POLITICA: Izquierdista CLASIFICACION: Agitador

DATOS COMPLEMENTARIOS: _____ (Est. Civil / Conyuge / Hijos)

_____ (Otros familiares)

018359

| Fecha | Documentos | ANTECENDENTES A REGISTRAR |
|---|---|---|
| 10.7.73 | 1555 | -Figura como agitador y provocador de desordenes en los alrededores del Liceo.-(G) |
| 10.9.73 | 2828 | -Activista del Liceo 14 A.-(G) |
| 14/VII/81 | ——— | Se contestó Memo(A) 1219/81 para el Dpto.III del S.I.D. (LG).- |
| 07.07.82 | I6661/05 | El Ministerio de Relaciones Exteriores autoriza al Consulado Uruguayo en Estocolmo-Suecia, a expedir o renovar Pasaporte a nomb del causante. Eval.: A-1 Indica ( )( )(GM)(LA) FOLH Nº 02263 |
| 23.3.83 | 24737/83 | -Figura en una relación de personas refugiadas en Brasil al amparo de ACNUR. Fecha de ingreso e. 01.11.77. Solicitó visa.- Eval A-2 (V) Form.8049.- |

SERVICIO DE INFORMACION DE DEFENSA
Dep. 1

018360 -8

F1

Confeccionado el 21.2.72.

VARIOS

FOTO

Apellidos BENELLI

Nombres ROBERTO

Fecha de Nacimiento

Lugar de Nacimiento

Est. Civil

Cred. Cívica ..... Céd. Identidad

Otros Documentos

Ocupación ESTUDIANTE

Padre

Madre

Domicilio ..... Ciudad

Otros datos

[redacted]

Imp. B.M. y A. - 900 - XII - 1971.

# FICHA COMPLEMENTARIA

F2

| DOCUMENTO | | 018360 ANTECEDENTES |
|---|---|---|
| Fecha | Origen | |
| 26.10.71. | B.16.D.1. | En diciembre de 1970, conata como Becario de la Universidad de la República, percibiendo un sueldo de $ 14.850.00. (W). |

F1

**JUNTA DE COMANDANTES EN JEFE**

Dep. I Secc. I

Sub Secc. A/N

S. I. D. 018361-6

Ficha Nº ..... Confec. .....

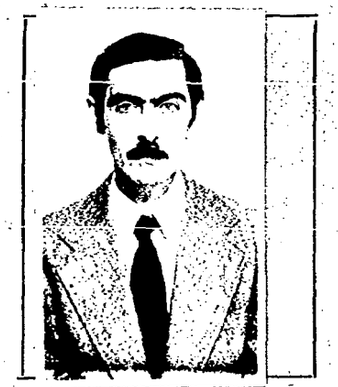

BENELLI RONHER (Apellidos) Roberto Juan (Nombres)

DOCUMENTOS: C/C LAA Nº19481 (Serie / Nº) C/I. 27.916 (R.Negro) (Nº / Dpto.)

OTROS DOC. ..... (Pasaporte / Lib. Enrol. / etc.)

NACIMIENTO: 22.12.946 (Fecha) Fray Bentos (Lugar)

DOMICILIO: 1969/73:Libertad2541 Ap.106 Mdeo. / 1973/80:Argentina 3161 F.Bentos (Calle / Nº / Teléf. / Ciudad o Localidad)
1980/81:P.de María Nº1573 Mdeo.

PROFESION U OCUPACION: Ingeniero Agrónomo

LUGAR: ..... CARGO: .....

IDEOLOGIA POLITICA: ..... CLASIFICACION: .....

DATOS COMPLEMENTARIOS: ..... (Est. Civil / Cónyuge / Hijos)

HIJO DE: Juan Antonio y Erna Elsa
[redacted]

| Fecha | Documentos | 018361 ANTECEDENTES A REGISTRAR F2 |
|---|---|---|
| 13.03.81<br>Nº227/81<br>Fray Bentos | C.H.C.P.<br>Sec.1a. | -7.11.981: En la fecha se contesta C.H.C.P. para su ingreso a la Dirección de Catastro Nacional.<br>ANTECEDENTES QUE SE REGISTRAN EN LA DIRECCION DE INFORMACION E INTELIGENCIA:<br>24.09.968- El titular en la fecha fué detenido por personal de la Jefatura de Policía de R.Negro en averiguación -repartir panfletos violatorios de las Medidas Prontas de Seguridad- comprobada su desvinculación con los hechos, recuperó su libertad.-<br>OCTUBRE/970- Según información recibida en la D.I.I., figura en una nómina de usufructuarios de becas de ayuda económica, otorgadas por la Universidad de la República.-<br>26.05.975- Según el diario "Marcha" de la fecha 5.11.71:El Comité de Residentes del Dpto.de Rio Negro, hacen un llamado al pueblo de R.Negro para adherirse al Frente Amplio.-<br>13.6,80: Ampliando anotación de fecha 24.09.968 se establece que la Dirección de Investigaciones de la J.P.de R.Negro según declaraciones de HUGO VICTOR IBARGUREN GIUSTI, se toma conocimiento que los panfletos le fueron entregados al causante por la persona HUGO PINI FIGUN, quién los recibió vía ONDA desde Montevideo.- (i).- |

Imp. Nacional 716/79

| FECHA | DOCUMENTOS | BENEBLI RONHER — ANTECEDENTES A REGISTRAR — Roberto Juan — 018361 — F3 |
|---|---|---|
| 09/XI/82 | 22047 | 17/SET/982 - Presenta Recurso en 1ra. Instancia ante el Delegado del S.I.D. en el Departamento de Río Negro, al habérsele adjudicado CATEGORIA "B" de C.H.C.P..-<br>14/OCT/982 - El Señor Delegado remite el expediente a este Servicio para resolución.- (CC)<br>**11/XI/82 - Per Exp. No. 622/D-I/82, se comunica al Delegado en Río Negro, que esta Dirección ha resuelto mantener la Cat "B" de C.H.C.P. otergada al causante.- (CC)** (Form. 3862) |

MINISTERIO DE DEFENSA NACIONAL
S. I. D.

018362-4

7 AGO 1974 F

Dep. I Secc. I
Sub - Secc. G
Ficha Nro.____ Confec.____

BENELLI CICCARIELLO (Apellidos) Wálter Antonio (Nombres)

DOCUMENTOS: C/C. A.X.B. 12.540 (Serie / Nro.) C/I. 1.174.984 (Nro. / Dpto.)

OTROS DOC. ____ (Pasaporte / Lib. Enrol. / etc.)

NACIMIENTO: 28.5.948 (Fecha) Montevideo (Lugar)

DOMICILIO: Garibaldi 1629 ap.59 (Calle / Nro.) ____ (Teléf.) Montevideo (Ciudad o Localidad)

PROFESION U OCUPACION: Empleado

LUGAR: Alpargatas S.A. CARGO: ____

IDEOLOGIA POLITICA: ____ CLASIFICACION: ____

DATOS COMPLEMENTARIOS: ____ (Est. Civil / Conyuge / Hijos)

Hijo de Raúl y Laura

018362

| Fecha | Documentos | ANTECEDENTES A REGISTRAR |
|---|---|---|
| 7.8.74 | Of.P/M | Fué detenido el 30.6.73 por la Metropolitana cuando ocupaba el local de Alpargatas, liberado el 2.7.73. (K) |
| 24.2.84 | 31852/83 Pág.1788 | -Indica Idem.Anotación Anterior.Eval:A-1.(KE) |

Afiliado Nº 34781 F3

Dep. [illegible] Sec. 9a Agrup.

Montevideo

Fecha de Ingreso 21-6-72 Cred. 18362 AX812540

Nombre Walter Antonio Benelli Cicorriello.

Nacionalidad Oriental Edad 28-5-48.

Domicilio Garibaldi 1629 Ap. 59 y San Martín

Oficio Empleado.

Lugar de trabajo Fca. Uruguaya de Alpargatas.

Quienes lo presentan Oscar Miranda y Hebert Tripodi.

018363-2

F/

**SERVICIO DE INFORMACION**
**DE DEFENSA**
Dep. 1

Confeccionado el 28/3/72

**VARIOS**

FOTO

Apellidos BEBELLIO

Nombres Roberto

Fecha de Nacimiento

Lugar de Nacimiento

Est. Civil

Cred. Cívica Céd. Identidad

Otros Documentos

Ocupación

Padre

Madre

Domicilio Ciudad

Otros datos

[redacted]

CHILESA Hnos. Ltda. - 8.000 - 3 - 72

FICHA COMPLEMENTARIA

A2

| DOCUMENTO | | 018363 ANTECEDENTES |
|---|---|---|
| Fecha | Origen | |
| 1/2/72 | Doc_12 | Figura en una lista de integrantes de coordinadora (M) del F.A. dicho material fue incautado en el domicilio de la presunta sediciosa JUDITH SUTZ Waisman.(X). |

**SERVICIO DE INFORMACION DE DEFENSA**

Dep. 1

018364-0

Confeccionado el 27 MAYO 1974 F1

**VARIOS**

FOTO

Apellidos BENENATI LUNDBERA

Nombres Carlos Alberto

Fecha de Nacimiento 57 años en 1972

Lugar de Nacimiento R.O.U.

Est. Civil Casado

Cred. Civica _____ Céd. Identidad 234.075

Otros Documentos _____

Ocupación Tramites Jubilatorios.

Padre _____

Madre _____

Domicilio Santiago del Anca 1385 Ciudad Montevideo

Otros datos Casado con; Maria Esmeralda GUIMARANS LETRA

Hijos Jorge Alfredo, Jorge Antonio, Juan Carlos, Maria Teresa, José Luis

# FICHA COMPLEMENTARIA

F2

| DOCUMENTO | | 018364 ANTECEDENTES |
|---|---|---|
| FECHA | ORIGEN | |
| 19.I.73 | Dec.4518 | El día 4 de setiembre de 1972 su domicilio fué allanado por personal del Dpto.III, del S.I.D. Dicho procedimiento se realiso por que de noche generalmente se observa mucho movimiento.En el fondo de su domicilio tienen una bodega._(33)_ |

018365 - 7

F1

**JUNTA DE COMANDANTES EN JEFE**
**S. I. D.**

VARIOS

Dep. I Secc. I
Sub Secc. [redacted]
Ficha Nº ..... Confec. 15.10.82

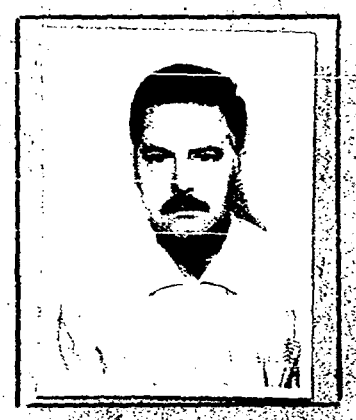

BENEDATI SUNDBERG — José Alejo
Apellidos — Nombres

DOCUMENTOS: C/C. A.M.A. 7339 — C/I. 510.415
Serie — Nº — Nº — Dpto.

OTROS DOC. .....
Pasaporte — Lib. Enrol. — etc.

NACIMIENTO: 24/ABR/928
Fecha — Lugar

DOMICILIO: Marco Bruto 1451
Calle — Nº — Teléf. — Ciudad o Localidad

PROFESION U OCUPACION: Veterinario — Docente(1)

LUGAR: Fac.de Veterinaria — CARGO: Profesor Agregado de Farmacología

IDEOLOGIA POLITICA: ..... — CLASIFICACION: .....

DATOS COMPLEMENTARIOS: Divorciado
Est. Civil — Cónyuge — Hijos

Otros familiares

[redacted]

F2

| Fecha | Documentos | 018365 ANTECEDENTES A REGISTRAR |
|---|---|---|
| 13.11.82 | Doc.22175 | -D.I.I.:"La Mañana" del 19.8.73, candidato por la Fac.de Veterinaria, orden docente, para integrar la Asamblea Gral. del Claustro Universitario, integrando la lista 137 lema "Acción y Espíritu Veterinarios", de tendencia democrática.- Foem 3984 |
| 23.10.82 | D.21379 | - SE.PLA.CO.DI. solicitó por Nota Nº2560/82/D, aval para Beca a (Rpca. Argentina)SE APRUEBA por Memo.(A) Nº2661/82 de fecha 23/OCT/982.- Foem: 3985 - |
| 11.11.83 | 2134/80 pág.2 | Indica idem al doc. 22175/82.Eval.A-2.(ME) Indica(1) |

018366-5

F1

**JUNTA DE COMANDANTES EN JEFE**

BXX

Dep. I Secc. I

S. I. D.

Sub Secc. A/N

Ficha N.° ..... Confec. ....

BENENATI IRRAZABAL ..... José Gervasio .....

Apellidos Nombres

DOCUMENTOS: C/C. ..... C/I. .....

Serie N.° N.° Dpto.

OTROS DOC. .....

Pasaporte Lib. Enrol. etc.

NACIMIENTO: .....

Fecha Lugar

DOMICILIO: .....

Calle N.° Teléf. Ciudad o Localidad

PROFESION U OCUPACION: .....

LUGAR: ..... CARGO: .....

IDEOLOGIA POLITICA: ..... CLASIFICACION: .....

DATOS COMPLEMENTARIOS. .....

Est. Civil Cónyuge Hijos

.....

Otros familiares

| Fecha | Documentos | 018366 ANTECEDENTES A REGISTRAR |
| --- | --- | --- |
| | | |

F1

**SERVICIO DE INFORMACION DE DEFENSA**

Dep. 1

018367 -3

Confeccionado el 14.7.72.

Apellidos BERENSTEIN CASTRO de CASTERAN

Nombres GILDA GLORIA

Fecha de Nacimiento . . .

Lugar de Nacimiento Montev.

Est. Civil

Cred. Cívica AXB. 6.965. Céd. Identidad 580.655.

Otros Documentos P.P. 167.515.

Ocupación Empleada

Padre

Madre

Domicilio Durazno 2289 A.pto. 12 . Ciudad

Otros datos

[redacted]

CHIESA Hnos. Ltda. - 8.000 - 3 - 72

FICHA COMPLEMENTARIA

52

| DOCUMENTO 018367 | | ANTECEDENTES |
|---|---|---|
| Fecha | Origen | |
| 5.6.72. | Doc. 1904. | El día 13 de Junio de 1972, solicitó pasaporte para viajar a Brasil.- (W). |

VARIOS

30.03.82 F1

**JUNTA DE COMANDANTES EN JEFE**

S. I. D.

018368 /1

Dep. 1 Secc. 1

Sub Secc. A/N

Ficha Nº _____ Confec. _____

BENENATI DORADO — Apellidos

Luis Eduardo — Nombres

DOCUMENTOS: C/C ..... Serie ..... Nº ..... C/I. 1.199.439 Nº ..... Dpto.

OTROS DOC. ..... Pasaporte ..... Lib. Enrol. ..... etc.

NACIMIENTO: ..... Fecha ..... Lugar

DOMICILIO: ..... Calle ..... Nº ..... Teléf. ..... Ciudad o Localidad

PROFESION U OCUPACION: .....

LUGAR: ..... CARGO: .....

IDEOLOGIA POLITICA: ..... CLASIFICACION: .....

DATOS COMPLEMENTARIOS: ..... Est. Civil ..... Cónyuge ..... Hijos

..... Otros familiares

[redacted]

| Fecha | Documentos | 018368 ANTECEDENTES A REGISTRAR | F2 |
|---|---|---|---|
| 25.03.82 | D.10166/8 303 | / Fue internado en el C.G.I.O.R. en M.P.S. desde al por .Evaluacion.A-1 (GM) Indica ( ) ( ) ( ) ( ) ( ) ( ) ( ) ( ) ( ) ( ). | |

SERVICIO DE INTELIGENCIA

MINISTERIO DE DEFENSA NACIONAL
SERVICIO DE INFORMACION DE DEFENSA

M / F

018369-9

[redacted] F1

Fecha 24.XI.948

Ficha N.º 4266

[redacted]

Nombre BENENSTEIN T.

FOTO

Nacionalidad Judio Ruso

Profesión o actividad

Lugar de nacimiento

Documentos que posee

Domicilio Teléf.

FILIACION

Edad aparente color del

cutis de los cabellos

estatura aspecto social

señas particulares

[redacted]

| | Fecha | Contenido |
|---|---|---|
| 1) | 24.XI.48 | Inf.Pelypenko |
| 2) | | Inf.de Fernández Chaves. |

018369

Lugares donde frecuenta Unión Eslava del Uruguay afiliado a actividad política y donde actúa Comunismo

Antecedentes policiales

vehículos que posee o que guía nombre y número de personas que forman su familia

DATOS COMPLEMENTARIOS

1) Activo dirigente de la Unón Eslava del Uruguay.-2)Dela Comisión de la Unión Eslava del Uruguay.-

**SERVICIO DE INFORMACION DE DEFENSA**
**Dep. I**

018370

..... **Sección** F1 Gral

**Ficha Nº** [redacted]

**Foto**

**Nombres y Apellidos:** BENERATI Oscar

**Fecha y Lugar Nac.:** .....

**Cred. Cív.: Serie** ..... **Nº** ..... **Ced. Identidad:** .....

**Otros documentos:** .....
**(Pasaporte - Libreta Enrolam. - etc.)**

**Domicilio:** .....
**(Ciudad o Localidad)** **(Calle)** **(Nº)** **(Teléf.)**

**Profesión:** .....

**Cargo y Lugar:** .....

**Ideol. Política:** ..... **Actuación:** .....

**Datos Complementarios:** .....

**Apreciación General:** .....

.....

.....

**Ficha confeccionada:** montevideo, diciembre 21 de 1964 [redacted]

**FICHA COMPLEMENTARIA**

| Documento | | ANTECEDENTES |
|---|---|---|
| Fecha | Origen | 018370 |
| 14-VI61 | BM.5-VI-61 Pág.32.- | Hizo uso de la palabra en un acto público realizado en la Avenida Agraciada y Castro, en apoyo al gremio ferroviario que se hala en conflicto.- |

F2

SERVICIO DE INTELIGENCIA

MINISTERIO DE DEFENSA NACIONAL
SERVICIO DE INFORMACIONES DE DEFENSA

M / F

018371-5 [redacted]6

Fecha Montevideo, 26 de octubre de 1950.

Ficha N.º 487.-

[redacted]

Nombre BENERO, Pacela.

Nacionalidad .....

Profesión o actividad .....

Lugar de nacimiento .....

Documentos que posee .....

Domicilio ..... Teléf. .....

FOTO

FILIACION

Edad aparente ..... color del cutis ..... de los cabellos .....

..... estatura ..... aspecto social .....

..... señas particulares .....

.....

[redacted]

| | Fecha | Contenido |
|---|---|---|
| 1) | 20.X.950. | -Justicia. |

018371

F2

Lugares donde frecuenta

afiliado a

actividad política y donde actúa

C O M U N I S M O.

Antecedentes policiales

vehículos que posee o que guía

nombre y número de

personas que forman su familia

DATOS COMPLEMENTARIOS

1) Integrante del Comité Femenino Pro-Candidaturas Comunistas del Barrio Deluchi.-

2.500-15-IV-50

F1

JUNTA DE COMANDANTES EN JEFE 018372-3

S. I. D.

Dep. I Secc. I

Sub Secc. A/N

Ficha Nro. ____ Confec. 23.3.83

BENERO FERNANDEZ (Apellidos) Pedro (Nombres)

DOCUMENTOS: C/C TEF 11906 (Serie / Nro.) C/I. ____ (Nro. / Dpto.)

OTROS DOC. ____ (Pasaporte / Lib. Enrol. / etc.)

NACIMIENTO: 28.8.32 (Fecha) ____ (Lugar)

DOMICILIO: Florida 465 (Calle / Nro.) Florencio Sanchez (Teléf. / Ciudad o Localidad)

PROFESION U OCUPACION: empleado

LUGAR: Cooperativa AFE CARGO: ____

IDEOLOGIA POLITICA: ____ CLASIFICACION: ____

DATOS COMPLEMENTARIOS: ____ (Est. Civil / Cónyuge / Hijos)

Otros familiares [redacted]

018372

| Fecha | Documentos | ANTECEDENTES A REGISTRAR |
|---|---|---|
| 28.3.83 | 0274/79 | Afiliado al Partido Comunista No. 64210 desde el 30.4.72, militando en la Seccional Paso de los Toros, Agrupación Coop. AFE, siendo presentado para su ingreso por Rogado CORNALINO y Hebe VIÑAS de CORNALINO.- Eval.A-1. (MB) |
| 23.3.83 | 24862/83 | -Figura en una relación procedente de la P.M.E., de libertad difinitiva otorgadas por la Justicia Militar. Detenido el 16.2.76, liberado el 26.3.76.Eval A-1 (V) Form.8050 |

BENERO Afiliado Nº 64210 F3

Dep. Tbó Sec. Paso de los Toros Agrup. Resto AFE

Fecha de Ingreso 30.4.72 Cred. Civ TEF 11906

Nombre PEDRO BENERO FERNANDEZ U 16372

Nacionalidad oriental Edad 28.8.32

Domicilio Florida 465 Florencio Sanchez

Oficio empleado

Lugar de trabajo Cooperativa AFE

Quienes lo presentan Rogado Cornelino

Viuda de Cornelino.

**MINISTERIO DE DEFENSA NACIONAL**

**S. I. D.**

018373 Dep. 1 PE Sec. 1

Sec. Secc. A/N

Ficha Nro. ..... Confec. 7.11.72

BENEROS ANDERSON — Apellidos

Felix María — Nombres

DOCUMENTOS: C/C. ..... Serie ..... Nro. C/I. 1.281.593 Nro. ..... Dpto

OTROS DOC. ..... Pasaporte ..... Lib. Enrol. ..... etc.

NACIMIENTO: 41 años(1972) Fecha — Uruguay Lugar

DOMICILIO: Miguelete 1458 Pieza 17 Calle — Nro. — Teléf. — Ciudad o Localidad

PROFESION U OCUPACION: Planchador

LUGAR: Fabrica "Coronet" -Galicia 2172 CARGO: .....

IDEOLOGIA POLITICA: ..... CLASIFICACION: R.O.E

DATOS COMPLEMENTARIOS: Casado Est. Civil — Cónyuge — Hijos

Hijo de Ramon e Isabel. Otros familiares

[redacted]

018373

| Fecha | Documentos | ANTECEDENTES A REGISTRAR F2 |
|---|---|---|
| 13.9.72 | 3011 | Milité hasta fines de 1971 en el "Sindicato Unico de la Aguja, pasando luego a integrar el R.O.E; realizando en la actualidad dentro de la fábrica "Coronet" una política de divisionismo, intentando desgremializar al sindicato de la CNT. Reparte volantes del R.O.E, argumentando que la CNT es demasiado pacifista y que para las reivindicaciones de necesita una lucha mas activa.- (DD) |
| 5.12.73 P.D. 07.00 a 07.00 | 4158 | Por así haberlo dispuesto la Superioridad recuperé la libertad.- (DD) |

F3

**MINISTERIO DE DEFENSA NACIONAL**
**S. I. D.**

018373

Dep. I Secc. I
Sub - Secc. G 74
Ficha Nro.____ Confec. 15/I/

BENEROS ANDERSON — Apellidos
FELIX MARIA — Nombres

**DOCUMENTOS:** C/C.____ (Serie / Nro.) C/I. 1.281.593 (Nro. / Dpto.)

**OTROS DOC.** ____ (Pasaporte / Lib. Enrol. / etc.)

**NACIMIENTO:** 7/8/31 (Fecha) Montevideo (Lugar)

**DOMICILIO:** Miguelete 1458 (Calle / Nro. / Teléf. / Ciudad o Localidad)

**PROFESION U OCUPACION:** integrante

**LUGAR:** SUA **CARGO:** ____

**IDEOLOGIA POLITICA:** ____ **CLASIFICACION:** activista

**DATOS COMPLEMENTARIOS:** casado (Est. Civil / Conyuge / Hijos)

____ (Otros familiares)

018373

| Fecha | Documentos | ANTECEDENTES A REGISTRAR |
|---|---|---|
| 4/I/72 | 4326 | Integrante del Sindicato Unico de la Aguja del Comité de Base de CORONET. Militante del ROE (Resistencia Obrero Estudiantil). (RR) |

**MINISTERIO DE DEFENSA NACIONAL** 018374-9

**S. I. D.**

Dep. I **E** F1 1

Sub-Secc. A/N

Ficha Nº_____ Confec. 231172

BENESSI FERRAO — Apellidos

ALBERTO SALVADOR — Nombres

DOCUMENTOS: C/C._____ Serie _____ Nro. _____ C/I._____ Nro. _____ Dpto. _____

OTROS DOC. _____ Pasaporte _____ Lib. Enrol. _____ etc. _____

NACIMIENTO: _____ Fecha _____ Lugar _____

DOMICILIO: _____ Calle _____ Nro. _____ Teléf. _____ Ciudad o Localidad _____

PROFESION U OCUPACION: _____

LUGAR: _____ CARGO: _____

IDEOLOGIA POLITICA: _____ CLASIFICACION: _____

DATOS COMPLEMENTARIOS: _____ Est. Civil _____ Cónyuge _____ Hijos _____

_____

[redacted]amiliares

018374 F2

| Fecha | Documentos | ANTECEDENTES A REGISTRAR |
|---|---|---|
| Oct.1972 JPM PM | Anexo 2 4078 | Procesado en Octubre de 1972 por los delitos:"Atentado a la Constitución","Concepto de Co-autor","Hurto","Privació de libertad","De los Complices","Atentado","Rapiña","Encubrimiento" y "Circunstancias agravantes".(DD) |
| 9.3.84 | 31852/83 Pág.1789 | -Indica Idem.Doc.4078/72.Eval:A-1.(KE) |

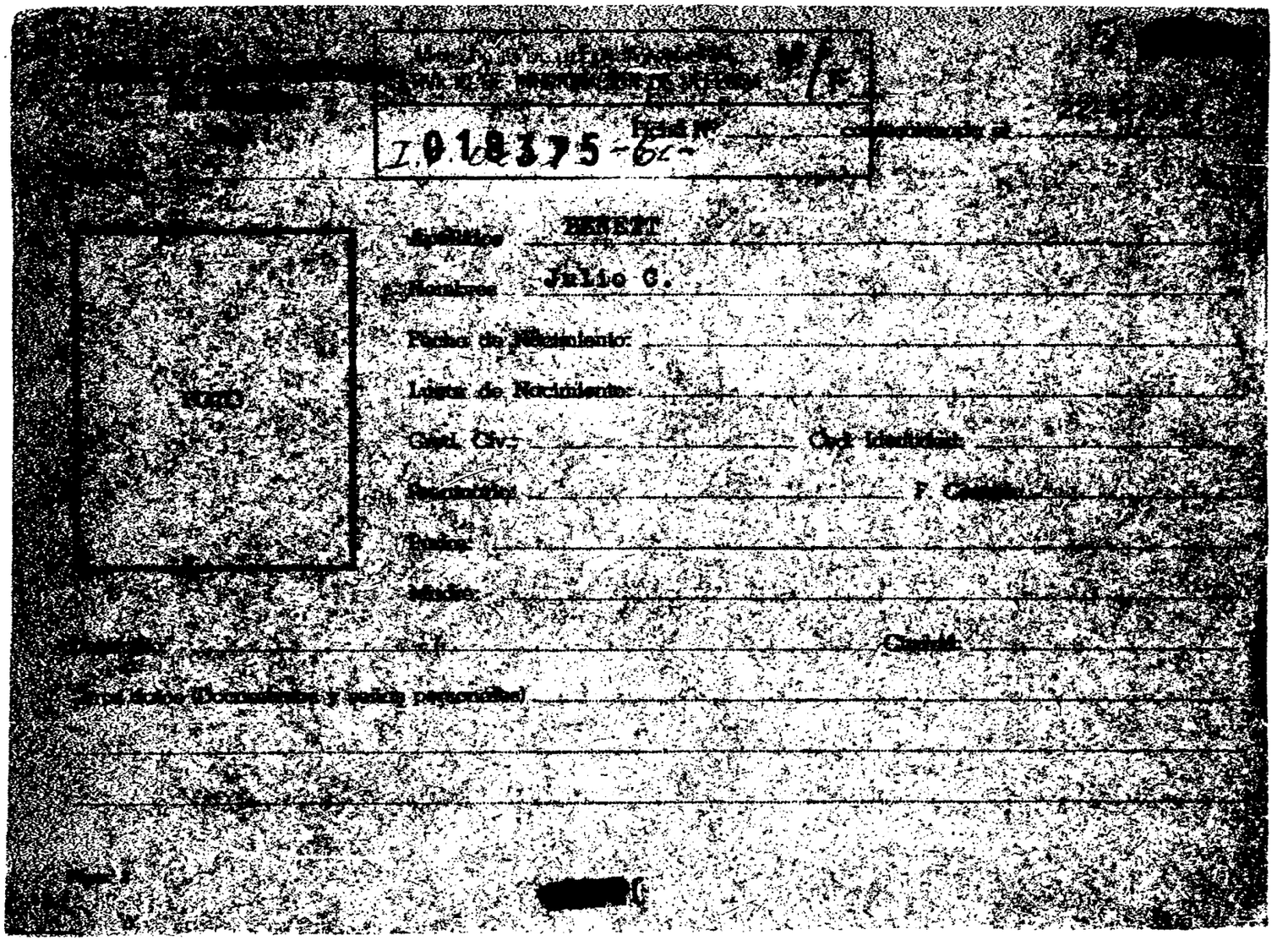

[redacted]

[redacted]

I 018375-62

Ficha Nº _____ confeccionada el _____

FOTO

Apellidos: BENETT

Nombres: Julio C.

Fecha de Nacimiento: _____

Lugar de Nacimiento: _____

Gral. Civ.: _____ Ced. Identidad: _____

Profesión: _____ F. Cambio: _____

Padre: _____

Madre: _____

Domicilio: _____ Ciudad: _____

Otros datos (Documentos y señas personales) _____

[redacted]

018375

FICHA COMPLEMENTARIA

F2

| Documento | | | ANTECEDENTES |
|---|---|---|---|
| Nº | Fecha | Origen | |
| | 5-IX-964 | B-75( ) D-355. | -Firmó telegrama de ciudadanos salteños enviado al Ministro de RR.EE.Alejandro Zorrilla de San Martín,pronunciándose por el mantenimiento de relaciones con Cuba.- |

ARCHIVO BIOGRAFICO

Fol 1

**JUNTA DE COMANDANTES EN JEFE**

**S. I. D.**

018376-4

DEP. I SECC. I

SUB SECC. A/N

FICHA Nº ..... CONFEC. 15.5.78

BENET Josep.

Apellidos Nombres

DOCUMENTOS: C/C ..... C/I. .....

Nº Dpto. Serie Nº

OTROS DOC. .....

Pasaporte Li. Enrol. etc.

NACIMIENTO: .....

Fecha Lugar

DOMICILIO: .....

Calle Nº Teléf. Ciudad o Localidad

PROFESION U OCUPACION: Senador.

LUGAR: ..... CARGO: .....

IDEOLOGIA POLITICA: ..... CLASIFICACION: .....

DATOS COMPLEMENTARIOS: .....

Est. Civil Cónyuge Hijos

.....

[redacted] Otros familiares [redacted]

018376

F2

| FECHA | DOCUMENTOS | ANTECEDENTES A REGISTRAR |
|---|---|---|
| | | Es adherente por España de un manifiesto por la "liberta d del ex-Presidente argentino Héctor Cámpora, los exiladòs, el respeto a los Derechos Humanos y la Democracia en ese País Fue publicado en el periódico "The New York Times" el 13 de Enero de 1978.- No se encuentra documento.- (FE) |

**SERVICIO DE INFORMACION**
**DE DEFENSA**
Dep. 1

018377-2

F1

Confeccionado el 13-VII-1972-

**VARIOS**

FOTO

Apellidos BENETTI PINNA

Nombres Nery

Fecha de Nacimiento

Lugar de Nacimiento ORIENTAL.-Dpto.SORIANO.-C.MERCEDES.-

Est. Civil

Cred. Cívica Céd. Identidad

Otros Documentos

Ocupación Funcionario de U.T.E.-

Padre

Madre

Domicilio Ciudad MERCEDES.-

Otros datos

[redacted]

CHIESA Hnos. Ltda - 8.000 - 3 - 72

018377

FICHA COMPLEMENTARIA

F2

| DOCUMENTO | | ANTECEDENTES |
|---|---|---|
| Fecha | Origen | |
| 9-VIII-969- | Bn.I.5.-<br>Doc.19-10.- | -El día 9-VIII-969, fue sometido a un período de Instrucción en el Bn.I.5, por ser responsable de un manifiesto de A.U.T.E. aparecido en el, Periódico "Acción" de C.Mercedes.-(LL).- |

F1

**JUNTA DE COMANDANTES EN JEFE** 018378

S. I. D.

Dep. I ..... Secc. I

Sub-Secc. A/N

Ficha Nº ..... Confec. 15.8.81

BENETTI — Rúben

Apellidos — Nombres

DOCUMENTOS: C/C ..... C/I. .....

Serie — Nº — Nº — Dpto.

OTROS DOC. .....

Pasaporte — Lib. Enrol. — etc.

NACIMIENTO: .....

Fecha — Lugar

DOMICILIO: .....

Calle — Nº — Teléf. — Ciudad o Localidad

PROFESION U OCUPACION: .....

LUGAR: ..... CARGO: .....

IDEOLOGIA POLITICA: ..... CLASIFICACION: .....

DATOS COMPLEMENTARIOS: .....

Est. Civil — Cónyuge — Hijos

[redacted] familiares

| Fecha | Documentos | 018378 ANTECEDENTES A REGISTRAR |
|---|---|---|
| 17.3.81 | D.440 | Presentó conjuntamente con Lidia BENETTI a Raquel Esmeralda GIL ORTA para su afiliación al Partido Comunista el 27.10.71.-(C) |

Imp. Nacional 716/79

**JUNTA DE COMANDANTES EN JEFE** 018379-8

S. I. D.

Dep. I E Secc. I

Sub Secc. A/N

Ficha Nº ..... Confec 24.03.82

BENNET FERNANDEZ ..... María Estela .....

Apellidos Nombres

DOCUMENTOS: C/C CQA 6441 ..... C/I. .....

Serie Nº Nº Dpto.

OTROS DOC. .....

Pasaporte Lib. Enrol. etc.

NACIMIENTO: .....

Fecha Lugar

DOMICILIO: Santa Teresita .....

Calle Nº Teléf. Ciudad o Localidad

PROFESION U OCUPACION: .....

LUGAR: ..... CARGO: .....

IDEOLOGIA POLITICA: ..... CLASIFICACION: .....

DATOS COMPLEMENTARIOS: .....

Est. Civil Cónyuge Hijos

.....

Otros familiares

153395

| Fecha | Documentos | 018379 ANTECEDENTES A REGISTRAR |
|---|---|---|
| 16.02.82 | D. 5757/ 52 | -Figura en una relacion de la Corte Electoral, de ciudadanos inscriptos en el Registro Civico Nacional, que se encuentran comprendidos en el Art. 1, Literal "B" del Acto Institucional No. 4, con prohibicion de ejercer el derecho de voto. (Procesados por delitos de "Lesa Nacion").EVALUACION A-1(VL) Indica ( ) ( ) |
| ~~16.02.82~~ | ~~D.6004/81~~/ | ~~-Se encuentra comprendido en el Art.1o. literal b) del Acto Institucional No.4,por haber sido procesado el / / por los delitos previstos en.~~<br>~~C.P.M.~~<br><br>~~C.P.C.~~<br><br>~~EVALUACION A-1 (LA)~~ |

F1 **E**

**MINISTERIO DE DEFENSA NACIONAL** 018380 -6
**S. I. D.**

Dep. 1 Secc. I
Sub-Secc. A/N
Ficha Nro. ..... Confec. 31/7/1972

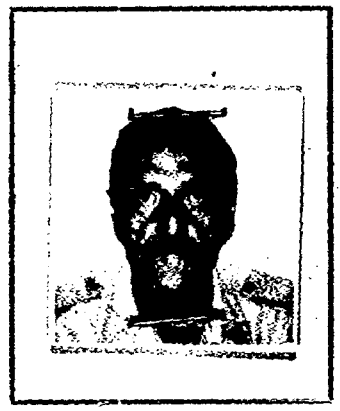

BENET ó BENNET (Apellidos) Laureano (Nombres)

ó BENNET OLIVERA (1)

DOCUMENTOS: C/C. JDD (Serie) 1160 (Nro.) (2) C/I. (Nro.) (Dpto.)

OTROS DOC. (Pasaporte) (Lib. Enrol.) (etc.)

NACIMIENTO: 56 años (1972) (Fecha) Uruguay'8) (Lugar)

DOMICILIO: Constitución (Salto) (1972) (9) MALDONADO S/N (7) 18 de Julio y Domingo Pérez (Salto) (7)
(Calle) (Nro.) (Telef.) (Ciudad o Localidad)

PROFESION U OCUPACION: Mecánico (Vehículos motor explosión) (3)

LUGAR: CARGO:

IDEOLOGIA POLITICA: CLASIFICACION:

DATOS COMPLEMENTARIOS: Casado (4) (Est. Civil) Josefina Gomez (5) (Conyuge) Teresa Beatriz, Mary Elizabeth (6) (Hijos)

[redacted] familiares

018380 Fz

| Fecha | Documentos | ANTECEDENTES A REGISTRAR |
|---|---|---|
| 8/6/1972. | J.P.M.P.M. 1963 | -Es detenido junto a 36 personas integrantes de una columna Tupamara en Bella Unión.-(J).- |
| Set. 972 | JPM PM 3436 | -Procesado por el Art. 152 del C.P.O. (DD).Indica: (1) |
| 23/X/972 | 03707 R/D | -Se encuentra detenido (E.- |
| 19.10.72 | 3579 | Detenido 5 Junio 1972.Procesamiento 16 Junio 1972.Personalidad.Caracter normal.Peligrosidad poca.Integración al MLN Reclutamiento Mayo 1972.por Rogelio Cardozo.Motivo conveniencia.Grado arrepentido? Funcionamiento.Col 23.Zona Constitución.Sector servicios.Grupo tecnico.Tarea arreglaba los vehículos de la Organización.Actitud en el interrogatorio Colaboración total.Conducta buena.Factores Reclusión.Seguridad normal.Aislamiento normal.Se muestra totalmente arrepentido y coopera ampliamente con las Fuerzas Actuantes.- Indica (2) (6) .- (DD) |
| 15/6/72 | D.1630 | -Corresponde a la Col.23. Detenido en Bella Unión.(R.M.3).-(E). |
| 30/4/73 Anex.1B. | D.904 P.P.I. E.M.G.E. | -Liberado bajo vigilancia en el mes de marzo/73.-(H). |
| 1968. | List.4190 | 2º.titular a la Junta Dptal.de Salto.- |
| 25.11.72 | 4228 | Tenía la misión de reparar vehículos de la Organización y hacer trabajo de su especialidad.-(DD) |

FICHA C[redacted]TARIA

F3

| DOCUMENTO Fecha | Origen | 018380 ANTECEDENTES<br>BENET & BENNET — Laureano |
|---|---|---|
| 9/7/72<br>P.P.I. | D.1954<br>E.M.G.E. | -Indica Doc.1963 (J.P.M.P.M.).-(H). |
| 8/3/1974 | Doc.412 | - Figura en una relación de sediciosos procesados que han sido puestos en libertad provisional, este con fecha 21 de marzo/73.- (C.C) |
| 16.02.82 | D. 5757/81<br>68 | -Figura en una relacion de la Corte Electoral, de ciudadanos inscriptos en el Registro Civico Nacional, que se encuentran comprendidos en el Art. 1, Literal "B" del Acto Institucional No. 4, con prohibicion de ejercer el derecho de voto. (Procesados por delitos de "Lesa Nacion").EVALUACION A-1(VL) Indica (X) ( ) |
| 16.02.82 | D.6004/81/<br>07 | -Se encuentra comprendido en el Art.1o. literal b) del Acto Institucional No.4,por haber sido procesado el 13 / 8 /72 por los delitos previstos en.<br>C.P.M.<br>C.P.O. 152<br>EVALUACION A-1 (LA) |

# FICHA COMPLEMENTARIA

| DOCUMENTO | | 018380 ANTECEDENTES |
|---|---|---|
| Fecha | Origen | |
| 23.3.83 | 24862/83 | -Figura en unarelación procedente de la P.M.E.,de libertades vigiladas categoría A,B y C,Otorgadas por la Justicia Militar.Detenido el 20.05.72, liberado el 29.3.73.(Indica 7) Eval A-1 (V)Form.8038. |
| 24.8.83 | 29177/01 | -Indi ca Idem: Doc. 3579/72 anotación de fecha 19.10. 72.- Eval.:A-2.- Formulario No. 13625.- (MB) |
| 3.9.83 | 29820/53 | Acta de fecha 7.6.72 por integrar el M.L.N. Declara vinculaciones con:Rogelio CARDOZO(a)El Gordo, Nelson OXANDABARAT,Nery SUAREZ,Luis Meneses,Ramón Elías SENA GARCILAZO,Beto REYAN,PAYS,y Daniel LOPEZ. Eval:A-1 Form.14002 (OO)Ind. 8 y 9 |
| 12.3.84 | 31852/83 Pág.2244 | -Indica Idem.Docs:1630/72 y 4228/72,agregando que; fue procesado por el Art.152 del Código Penal Ordinario.Eval: -1.(KE) |

Ficha confeccionada el 20.6.73

**MINISTERIO DE DEFENSA NACIONAL** 018381 Dep. 1 E F1 Sec. 1

**S. I. D.**

Sub - Secc. A/N

Ficha Nro. ..... Confec. .....

BENETTE — Apellidos

Guillermo — Nombres

**DOCUMENTOS:** C/C. ..... Serie ..... Nro. C/I. ..... Nro. ..... Dpto.

**OTROS DOC.** ..... Pasaporte ..... Lib. Enrol. ..... etc.

**NACIMIENTO:** ..... Fecha ..... Lugar

**DOMICILIO:** ..... Calle ..... Nro. ..... Teléf. ..... Ciudad o Localidad

**PROFESION U OCUPACION:** .....

**LUGAR:** ..... **CARGO:** .....

**IDEOLOGIA POLITICA:** ..... **CLASIFICACION:** M.L.N.

**DATOS COMPLEMENTARIOS:** ..... Est. Civil ..... Cónyuge ..... Hijos

..... Otros familiares

[redacted]

018381

F2

| Fecha | Documentos | ANTECEDENTES A REGISTRAR |
|---|---|---|
| 15.8.72 | Doc.2411 P.E.I. | -Operaba con un grupo de Monte,ubicado sobre las costas del Río Negro (litoral),Ao.El Totoral en Abril 1972, junto con Sendic, Rodebel CABRERA,Germán GONZALEZ ROMAY,Eduardo LEON DUTER,Eleazar ALVAREZ,Luis Alberto MACHADO RODALES,Carlos Manuel VARELA,Rafael WINZ de la PEÑA,Rogelio CARDOZO,Luis Ricardo GARCIA QUAGLIA,Santos FAGUNDEZ LOPEZ,e Irma BIANCHI de VARELA.- (OO) |

2/XI/72 018382-2 F1

# MINISTERIO DE DEFENSA NACIONAL
## S. I. D.

Dep. 1 Sec. 1
Sub - Secc. A/N
Ficha Nro. ..... Confec. .....

BENETTO (Apellidos) José (Nombres)

DOCUMENTOS: C/C. ..... (Serie / Nro.) C/I. ..... (Nro. / Dpto)

OTROS DOC. ..... (Pasaporte / Lib. Enrol. / etc.)

NACIMIENTO: ..... (Fecha / Lugar)

DOMICILIO: ..... (Calle / Nro.) 7440989 (Telef.) San Fernando Rep. Argentina (Ciudad o Localidad)

PROFESION U OCUPACION: .....

LUGAR: ..... CARGO: .....

IDEOLOGIA POLITICA: ..... CLASIFICACION: .....

DATOS COMPLEMENTARIOS: ..... (Est. Civil / Cónyuge / Hijos)

..... (Otros familiares)

[redacted]

018382

F2

| Fecha | Documentos | ANTECEDENTES A REGISTRAR |
|---|---|---|
| 14.9/72 | 3041 | Esta Persona posee un restaurante "Benetto" propieda de José Benetto en el cual se hospedaría Juan Carlos Perez Bardier (a) el Canario o el Canario Guillermo junto a su esposa Mabel Caramaña ambos extremistas. (DD |

MINISTERIO DE DEFENSA NACIONAL 018383-D

S. I. D.

15 JUL. 1975 F1

Dep. I Secc. I

Sub - Secc. G

Ficha Nro. ____ Confec. ____

BENEVENTO VITOLO Emilde

Apellidos Nombres

DOCUMENTOS: C/C ..... Serie ..... Nro. C/I. ..... Nro. ..... Dpto.

OTROS DOC. ..... Pasaporte ..... Lib. Enrol. ..... etc.

NACIMIENTO: 28 de años en 1974. ITALIA

Fecha Lugar

DOMICILIO: Oficial 8 4516 esq. San Martín

Calle Nro. Teléf. Ciudad o Localidad

PROFESION U OCUPACION: Capataz de Obra.-(Construcción).

LUGAR: ..... CARGO: .....

IDEOLOGIA POLITICA: ..... CLASIFICACION: .....

DATOS COMPLEMENTARIOS: Casado.

Est. Civil Conyuge Hijos

[redacted] liares

018383 F2

| Fecha | Documentos | ANTECEDENTES A REGISTRAR |
|---|---|---|
| 18.X.74 JPM PD | Doc.2720- 07,00a 07.00 | Se presnete en la DNII el 15.10.74 el cual fué indagado sobre el pare realizade por los obreres de la construcción manifestande: que elementes desconócides llegaren a la obra y dijeren que el día 9 ppde. no se debía trabajar perque así le había dispuesto el SUNCA. Posteriormente recuperé su libertad.-(SS)- |

018384-8

F1

**SERVICIO DE INFORMACION DE DEFENSA**

Dep. 1

Confeccionado el 15.11.71.

**V A R I O S**

FOTO

Apellidos BENFO CARDARELLI

Nombres NINO

Fecha de Nacimiento

Lugar de Nacimiento

Est. Civil

Cred. Cívica Céd. Identidad 1.152.971.

Otros Documentos

Ocupación

Padre

Madre

Domicilio Ciudad

Otros datos

[redacted]

# FICHA COMPLEMENTARIA

F2

| DOCUMENTO | | 018384 ANTECEDENTES |
|---|---|---|
| Fecha | Origen | |
| 8/10/71. | B.72.D.237 | Ocupó la Universidad de la República el 8/10/71, siendo desalojado alas 16.00 horas por la fuerza pública. (W). |

**SERVICIO DE INFORMACION DE DEFENSA**

Dep. 1

018385-5

F1

Confeccionado el 17.11.71.

**VARIOS**

FOTO

Apellidos BENGERET VALVERDE

Nombres ALBERTO ANTONIO

Fecha de Nacimiento

Lugar de Nacimiento

Est. Civil

Cred. Cívica Céd. Identidad 1.042.663.

Otros Documentos

Ocupación

Padre

Madre

Domicilio Ciudad

Otros datos

# FICHA COMPLEMENTARIA

| DOCUMENTO | | 018385 ANTECEDENTES |
|---|---|---|
| Fecha | Origen | |
| 8/10/71. | B.72.D.237 | Ocupó la Universidad de la República el 8/10/71, siendo desalojado a las 16.00 horas por la fuerza pública. (W). |

F1

**JUNTA DE COMANDANTES EN JEFE**

S. I. D.

018386-3 V

Dep. I Secc. I

Sub Secc. XXXX

Ficha Nº ..... Confec 27.4.82

BENGLIO NOGUEIRA — Nelson

Apellidos — Nombres

DOCUMENTOS: C/C ..... ..... C/I. 1.798.109-7

Serie Nº Nº Dpto.

OTROS DOC. .....

Pasaporte Lib. Enrol. etc.

NACIMIENTO: 19 años en 1982 — Uruguay

Fecha Lugar

DOMICILIO: Cardima 1021 .....

Calle Nº Tel f. Ciudad o Localidad

PROFESION U OCUPACION: Estudiante de 2do.año del Nocturno

LUGAR: Liceo 4 CARGO: .....

IDEOLOGIA POLITICA: ..... CLASIFICACION: .....

DATOS COMPLEMENTARIOS: Soltero .....

Est. Civil Cónyuge Hijos

.....

Otros familiares

[redacted]

| Fecha | Documentos | 018386 ANTECEDENTES A REGISTRAR |
|---|---|---|
| 16.4.82<br>PD 104/82 | 13841 | -15.4.82.-A raíz de una comunicación telefónica procedente de la Dirección del Liceo Nº 4 de que dos personas ajenas al mencionado Instituto habían tratado de entregar un paquete a dos alumnos,quienes al ser interceptados por un portero lo arrojaron a un baño del local,personal de la D.I.I. identificó a los mismos,resultando ser entre otros el causante,quién interrogado niega terminantemente la tenencia del mencionado paquete,como cualquier vinculación con el consumo de drogas.<br>Recuperó su libertad por no existir elementos de juicio que permitan su sometimiento a la Justicia.Eval:A-1.(TT) |

F1

MINISTERIO DE DEFENSA NACIONAL

18 MAR. 1975

Dep. I Secc. I

S. I. D. 018387-1

Sub - Secc. G

Ficha Nro._____ Confec._____

BENGLIO TUERO (Apellidos) Victor Raúl (Nombres)

DOCUMENTOS: C/C._____ (Serie / Nro.) C/I._____ (Nro. / Dpto.)

OTROS DOC. _____ (Pasaporte / Lib. Enrol. / etc.)

NACIMIENTO: 38 años en 1974. (Fecha / Lugar)

DOMICILIO: _____ (Calle / Nro. / Telél. / Ciudad o Localidad)

PROFESION U OCUPACION: JOCKYS

LUGAR: Hipodromo de Mareñas CARGO: Dirigente de la Comisión de Jokys

IDEOLOGIA POLITICA: _____ CLASIFICACION: Activista.

DATOS COMPLEMENTARIOS: _____

Est. Civil [redacted] Conyuge Hijos

Otros familiares

018387 52

| Fecha | Documentos | ANTECEDENTES A REGISTRAR |
|---|---|---|
| 8.4.74 JPM FD | Doc.0385 00.07a 00.07 | - Detenido ya que por informaciones recibidas en la DNII se habría llevado a cabo una reunión de Jockys y vareadores en la cual se dijo que se tomarían medidas de lucha. Es uno de los principales agitadores del gremio de Jockys. Fué puesto en libertad siendo citado posteriormente a concurrir a la DNII.-(SS)- |
| 7.5.74 FD | Doc.0975 00.07 a 00.07 | - Detenido el 27/IV/74 en averiguaciones sobre un paro de Jockey vareadores y aprendices. La razón de no concurrir al las labores fué el no tener éxito las gestiones ante el Jockey Club pidiendo $20.000 pesos para los vareadores y $85.000 para los Jockey en las compensaciones. -(SS)- |
| 20.5.74 | D.1135 | - Fué puesto en libertad.-(SS)- |

F1

JUNTA DE COMANDANTES EN JEFE 018388-9

S. I. D.

Dep. I Secc. I

Sub Secc. A/N

Ficha Nro. ____ Confec 26.5.77

BLANCA PEREIRA (1) Luis Mario (2)
Apellidos Nombres

DOCUMENTOS: C/C ~~AKA Nº8016 (5)~~ C/I. 1.145.216 (3)
Serie Nro. Nro. Dpto.

OTROS DOC. _____
Pasaporte Lib. Enrol. etc.

NACIMIENTO: 14.12.948 (6)
Fecha Lugar

DOMICILIO: Avda.Rivera Nº2668 Apto.12 (11) -1982) Comandante Braga 2591 Apto.105 (4)
Calle Nro. Teléf. Ciudad o Localidad

PROFESION U OCUPACION: Profesor de Historia (7)

LUGAR: _____ CARGO: _____

IDEOLOGIA POLITICA: _____ CLASIFICACION: _____

DATOS COMPLEMENTARIOS: Casado (PEDEMONTE Beatriz)(8) ~~Leonardo (9)~~
Est. Civil Cónyuge Hijos

~~Hijo de : Luis y Blanca Esthe[redacted]~~
Otros familiares

018388 f2

| Fecha | Documentos | ANTECEDENTES A REGISTRAR |
|---|---|---|
| 20.8.7I | "Marcha" | -Figura su firma en Adhesión a Ponce de León ante manifestaciones públicas del dr. Eduardo J. CORSO en las que cuestiona la actividad pastoral del párroco de Pocitos, llegando a afirmar que éste habría incurrido en desviaciones de su ministerio, pasibles de sanciones canónicas. Los abajo firmantes (Consejo Parroquial de Pocitos-laicos): Germán VILLAR, Juan Antonio ARTAGAVEITIA, Francisco CORRILLA de SAN MARTIN, Elisa GALLINAL de RODRIGUEZ, Jorge SOLIVO, Graciela GIANELLI LISTA CETRULO de RODRIGUEZ, Adolfo WEIS, María Alicia BRUSCHERA de UBILLA, Juan IGZAIN, Silvia NUÑEZ, Martín OIS, Raúl CICALDA, Jorge ARIN, (U) |
| 21.11.77 | D.1216 | **-Comisionado Nacional de Adiestramiento de los Boy Scouts Católicos del Uruguay- Comparte ideologías de Grupos proscriptos y las aplicaría dentro de la Institución. Los campamentos que se realizan en dicha Asociación se prestan a la difusión del Marxismo. Indica doc. anterior.- (U) Indica (1) al (4).** |
| 21.11.77 | D.1215 | -Indica doc. 1216.- Eval. A-1 (U). |

018388

F3

**SERVICIO DE INFORMACION DE DEFENSA**

**Dep. 1**

**V A R I O S**

Confeccionado el 21/10/77

FOTO

Apellidos BENGOA PEREIRA

Nombres Luis Mario

Fecha de Nacimiento

Lugar de Nacimiento

Est. Civil

Cred. Cívica ..... Céd. Identidad 1.145.216

Otros Documentos

Ocupación

Padre

Madre

Domicilio Comandante Braga 2591 Apto. 105 Ciudad

Otros datos:

chiesa hnos. - 4 000 - 5/77

# FICHA COMPLEMENTARIA

Fs

| DOCUMENTO | | 018388 ANTECEDENTES |
|---|---|---|
| Fecha | Origen | |
| 20/10/77 | D. 1087 | -Comisionado Nacional de Adiestramiento de la "Asociación Nacional de Scouts Católicos del Uruguay". Según lo publicado por el Semanario "MARCHA" del 20/8/71 Pag. 5, el causante publica su adhesión al Padre PONCE DE LEON, ante los comentarios radiales del Dr. Eduardo J.CORSO.<br>-Comisionado de adiestramiento de los Boy Scouts Católicos del Uruguay.17/2/76- Eval. A-2 (U).- |
| 8.77.- | D. 1429 | - Comisario Nacional de Adiestramiento.- Integra la Comisión Directiva de la Asociación de Scouts Católicos del Uruguay.- La mencionada Asociación posee una publicación titulada "EL HERALDO SCOUT" donde se agrupan informaciones concernientes a la marcha de las actividades de diversos grupos Scout, tanto a nivel nacional como internacional.- Evvl. A-2.- (EE) |
| 12.4.82. | ..... | Memo(A)Nº653/82 para UTU.-(i).- |
| 01.04.982 | D.13382 | Indica (4 al 19).- (i).- |
| 20.7.83 | 6395/81 Pág.35 | JUN/81:Integrante del Consejo Directivo del denominado "Foro Juvenil",órgano asesor de la Pastoral Juvenil Eval:A-2(Form. 12110 )(AD) |

| FECHA | DOCUMENTOS | BENGOA PEREIRA, ANTECEDENTES A REGISTRAR Luis 85 |
|---|---|---|
| 14.11.83 | 31977/1 P.D. | -5.11.83.-Integra la Comisión Provisoria de la "Asociación de Empleados, Docentes y Administrativos del Seminario" para constituirse en Asociación Laboral. Eval:A-1.(TT) |
| 19.11.83..... | ..... | - Se hizo Memo (A) No. 2624/83 para ANALISTAS (SS)- |
| 31.12. 83 | 32249/13 | Indica idem doc. 31977.Eval:A-1 (OO) |

JUNTA DE COMANDANTES EN JEFE

S. I. D.

018389

10 ENE. 1979

Dep. I | Secc. I

Sub Secc. A/N

Ficha Nro. _____ Confec. _____

BENGOA RODRIGUEZ — Apellidos

Luis — Nombres

DOCUMENTOS: C/C AMA 1779 — Serie / Nro. — C/I. _____ — Nro. / Dpto.

OTROS DOC. _____ — Pasaporte / Lib. Enrol. / etc.

NACIMIENTO: _____ — Fecha / Lugar

DOMICILIO: _____ — Calle / Nro. / Teléf. / Ciudad o Localidad

PROFESION U OCUPACION: _____

LUGAR: _____ CARGO: _____

IDEOLOGIA POLITICA: _____ CLASIFICACION: _____

DATOS COMPLEMENTARIOS: _____ — Est. Civil / Cónyuge / Hijos

[redacted]

018389

| Fecha | Documentos | ANTECEDENTES A REGISTRAR |
|---|---|---|
| 25 SET. 1978 | 1196 | - Delegado de Mesa por las listas no presentó.- , en las elecciones nacionales del año 1971, por el Departamento de Montevideo .- . Circuito Nº. 838.- (V) |

MINISTERIO DE DEFENSA NACIONAL

S. I. D.

Dep. I Sec. 1

018390-5 19 OCT. 1975 Sub Secc. G

Ficha Nro. ____ Confec. ____

BENGOA TEJEIRA — María Teresa

Apellidos — Nombres

DOCUMENTOS: C/C ____ C/I. ____

Serie Nro. — Nro. Dpto.

OTROS DOC. ____

Pasaporte — Lib. Enrol. — etc.

NACIMIENTO: 19 años en 1975.

Fecha — Lugar

DOMICILIO: Isabella Nro.3475

Calle Nro. Teléf. Ciudad o Localidad

PROFESION U OCUPACION: Estudiante de Medicina.

LUGAR: ____ CARGO: ____

IDEOLOGIA POLITICA: ____ CLASIFICACION: ____

DATOS COMPLEMENTARIOS: ____

Est. Civil — Cónyuge — Hijos

[redacted]

Otros familiares

018390 F2

| Fecha | Documentos | ANTECEDENTES A REGISTRAR |
|---|---|---|
| 14.7.75 JPM PD | Doc.1267 07100 a 07.00 | Detenida el 12.7.75 conjuntamente con otros estudiantes de la Facultad de Medicina en averiguación ya que por informes estos estudiantes se reunirian en un bar de Gral.Flores para tratar temas de índole gremial y político.-(SS)- |
| 22.7.75 | Doc.1298 | - Fué puesta en libertad.-(SS)- |

F1

**JUNTA DE COMANDANTES EN JEFE**

Dep. I Secc. I

S. I. D. 9-9-83

018391-3

Sub Secc XXX VARIOS

Ficha N.° ..... Confec. .....

BENGOA (Apellidos) MARIO (Nombres)

DOCUMENTOS: C/C. ..... (Serie / N.°) C/I. ..... (N.° / Dpto.)

OTROS DOC. ..... (Pasaporte / Lib. Enrol. / etc.)

NACIMIENTO: ..... (Fecha / lugar)

DOMICILIO: ..... (Calle / N.° / Teléf. / Ciudad o localidad)

PROFESION U OCUPACION: Profesor de Historia

LUGAR: ASOCIACION DE SCOUTS CATOLICOS CARGO: DIRIGENTE

IDEOLOGIA POLITICA: ..... CLASIFICACION: .....

DATOS COMPLEMENTARIOS: ..... (Est. Civil / Cónyuge / Hijos)

[redacted]

Otros familiares

| Fecha | Documentos | 018391 ANTECEDENTES A REGISTRAR | f2 |
|---|---|---|---|
| 9-9-83 | 29998/006 | El causante es integrante del Consejo Directivo del "FORO JUVENIL", institución asesora de la "Pastoral Juvenil" de la Iglesia católica. Esta Institución fue fundada el 1-3-81 no poseyendo personería jurídica; con sede en Colonia 1139 ap.5, Montevideo. Cabe destacar que el "FORO JUVENIL" publica un boletín que lleva el mismo nombre, redactado por los integrantes del Consejo Directivo con la colaboración de integrantes del CIEP (Centro de Investigación y Experimentación Pedagógica) y del CLAEH (Centro Latinoamericano de Economía Humana). Eval.A-1 (SI). Form. | |
| 19.11.83..... | | - Se hizo Memo (A) No. 2607/83 para ANALISTAS (SS)- | |

F.1

**SERVICIO DE INFORMACION DE DEFENSA**

018392-1

13 MAYO 1974

Confeccionado el

Dep. 1

V A R I O S

Apellidos BENGOA VARELA (1)

Nombres Martín

Fecha de Nacimiento 20.10.51 (2)

Lugar de Nacimiento Montevideo (3)

Est. Civil Casado (4)

Cred Cívica A.I.B. 5637 (5) Céd. Identidad 1.168.006 (6)

Otros Documentos

Ocupación Asistente Social en la Esc.Ed.Dr. Berro (7)
Consejo del Niño Div, Internados
Supervisor Coordinador de la Esc. de Serv. Soc
(10)

Padre

Madre

Domicilio Horacio Abadie Santos 946 Ap.2(9) Ciudad
Agraciada 1492 Apto. 9
Agraciada 1442 apto. 9 (8)

Otros datos U.T.E. 91.03.33.

[redacted]

Imp. CHIESA Hnos. Ltda. 18.000 - 12 - 73

F.2

# FICHA COMPLEMENTARIA

| DOCUMENTO | | 18392 ANTECEDENTES |
|---|---|---|
| Fecha | Origen | |
| 11-IX-73 | Doc. 2857 A-1 | -Figura en una relación de nombres y direcciones incautada al ex-senador Zelmar Michelini y ex-senador E. Erro.- (UU) |
| | | 16.5.78-Se contestó por MEMO(A)Nº 794/978 para la DNII.-qq-. |
| | 27.11.78 | Se contestó por MEM(A) Nº.2875/78 Dpto.C-2/ESMACO (Y) |
| 16.8.79 | 2660 | D.I.I.:6.3.78, solicita en la Seccional Policial 3ra., Constancia de Habilitación para Cargos Públicos, expidiéndosele Categoría "A".- -Por Nota Nº1729/79/D, la Secretaria de Planeamiento, Coordinación y Difusión solicita al S.I.D. el aval correspondiente con respecto al causante a efectos de que el mismo haga usufructo de una beca al exterior (Israel lo que esta Dirección APRUEBA por Memo.(A)Nº1591/79 2da parte de fecha 21.8.79.- Indica 1 al 8.-(BB) |
| 21.5.82 | 15048 | D.I.I.Idem anotaciones de fecha 11.9.73 y 6.3.78. |
| 19.2.82 | 12128 | 19.2.82-SE.PLA.CO.DI. solicita por Nota Nº 286/82/D aval para Beca a Chile y Naciones Unidas,SE APRUEBA por Memo. (A) Nº 286/82 (1ra. Parte) del 25.2.82.(C) Ind. (9) al 10) |

E 3

| FECHA | DOCUMENTOS | 018392 ANTECEDENTES A REGISTRAR |
|---|---|---|
| | 11941 / 82 | - POSEE ANTECEDENTES EN EL CO.NA.E - |
| | PAG. 559 | EVAL - A - 1. (CD) INDICA ( ) ( ) ( ) |

018393-9

Fl.

PE

MINISTERIO DE DEFENSA NACIONAL
S. I. D.

Dep. I Secc. I
Sub-Secc. A/N
Ficha Nro. ..... Confec. 71172

BENGOA (Apellidos) PABLO (Nombres)

PE

DOCUMENTOS: C/C. ..... (Serie / Nro.) C/I. ..... (Nro. / Dpto.)

OTROS DOC. ..... (Pasaporte / Lib. Enrol. / etc.)

NACIMIENTO: ..... (Fecha / Lugar)

DOMICILIO: Agraciada 1442 bis Apto..... (Calle / Nro. / Teléf. / Ciudad o Localidad)

PROFESION U OCUPACION: Estudiante IAVA 2 (ex)

LUGAR: ..... CARGO: .....

IDEOLOGIA POLITICA: ..... CLASIFICACION: .....

DATOS COMPLEMENTARIOS: ..... (Est. Civil / Conyuge / Hijos)

[redacted] ...Padres

018393

F2

| Fecha | Documentos | ANTECEDENTES A REGISTRAR |
|---|---|---|
| 13.9.72 | 3008 | Seria integrante del FER, concurre a esa sala de estudios. (DD) |

MINISTERIO DE DEFENSA NACIONAL
S. I. D.

018394-7 Dep. I 15/5/70 Secc. I

Sub Secc. C

Ficha Nro. ____ Confec. ____

BENGOA RODRIGUEZ (2) VILLAMIL Ricardo E.(1)
Apellidos Nombres

DOCUMENTOS: C/C ____ C/I. 582.891
Serie Nro. Nro. Dpto.

OTROS DOC. ____
Pasaporte Lib. Enrol. etc.

NACIMIENTO: ____
Fecha Lugar

DOMICILIO: ____
Calle Nro. Teléf. Ciudad o Localidad

PROFESION U OCUPACION: Abogado Director Interventor en O.S.E. (3).

LUGAR Colón 1486-p.2-Esc.20 - Telef.8.80.50-8.08.28 CARGO: ____

IDEOLOGIA POLITICA: ____ CLASIFICACION: Dirigente

DATOS COMPLEMENTARIOS: ____
Est. Civil Cónyuge Hijos

[redacted]
Otros familiares

018394

| Fecha | Documentos | ANTECEDENTES A REGISTRAR |
|---|---|---|
| 16/6/65 | B75 D984 | -Secretario de la Asociación de Empleados de CHAMSEC.- |
| 10/5/65 | El Popular | -Figura como Secretario de la Asociación de Empleados de CHAMSEC, suscribe una nota publicada en el rotativo de la fecha, por la cual la gremial, condena la agreción de los EE.UU. a la República Dominicana.- |
| 21/11/75 | D.2011 | -El causante efectúa descargos, en relación a su rechazo como abogado asesor de Fiscalías Militares, motivado por antecedentes ideológicos.<br>Al efecto hace aclaraciones respecto a su vinculación en el hecho aludido en la anotación que antecede.<br>En un pasaje de la misma fundamenta:"...si bien no recuerdo las palabras del texto debo manifestar que reafirmo y ratifico mi condena y oposición a tal episodio por mi condición de nacionalista y latino-americanista militante.-" -agregando mas adelante-"...reitero y mantengo mi posición".-<br>A la vez, entre otros conceptos, deja constancia en el transcurso de la carta, de su posición de gremialista demócrata y anti-comunista.-(H).- |
| 04.04.78 | LA MAÑANA Pág. 4 | -Designado Miembro del Directorio de OSE (P) Indica: (1) al (2) |

| FECHA | DOCUMENTOS | ANTECEDENTES A REGISTRAR 018394 |
|---|---|---|
| | | BENGOA RODRIGUEZ VILLAMIL, Ricardo F. |
| 09.05.81 | Doc.3705 | -Telex enviado por Secretaria del Ministerio de Relaciones Exteriores a la Embajada uruguaya en Madrid (España) con fecha o de febrero de 1981. En el mismo pone al corriente al Sr. Embajador que el causante viajará hacia esa ciudad en vuelo 992 de Iberia, partiendo el dia domingo 8.de febrero, hora 14.20. Eval.: A-1 (AN) |
| 13.10.83 | 3109/62 437 | Indica IDEM.Doc.984/65 y "EL POPULAR" 10.5.65.- aportando: "EL DIA" 14.4.978- Pág.01, se incorpora a O.S.E. en carácter de Director Interventor.<br>7.2.79: Por nota de la fecha, de la Administración de O.S.E. se establece que ocupa el cargo de Presidente de ese Organismo.- Eval.A-2.- Indica (B).-(FE) |

...IO DE INTELIGENCIA
División I
(Seguridad)

018395-4 [redacted]

...Alt. Nac: E1
Ficha N.° [redacted]

Nombres y Apellidos: BENGOA ALONSO(1) Susana

Fecha de Nacimiento: 4.12.29(4)

Lugar de Nacimiento: Uruguay(5)
(País - Ciudad o Localidad - etc.)

Cred. Civ.: Serie ..... N.° ..... Ced. Identidad: 544.806(2)

Otros documentos: .....
(Pasaporte - Libreta Enrolam. - etc.)

Domicilio: Durazno 2279(1974)(3)
(Ciudad o Localidad) (Calle) (N.°) (Telef.)

Filiación
- Edad Aparente ..... Color del Cutis .....
- Color del Cabello ..... Estatura Aproximada .....
- Complexión ..... Aspecto Social .....
- Señas particulares .....

Ficha confeccionada en Montevideo el 18 de octubre de 1963.-

[redacted]

PE

Foto

018395

ACTIVIDADES

(1) **Laborales:** Profesión Escribana Lugar de trabajo

Cargo Antigüedad

Otras Actividades Profesora Liceo 14(6)

(2) **Políticas:** Ideología Unión Popular Actuación

Antecedentes Firmante de un manifiesto de la Unión Popular. Marcha 23.XI.962.-

Antecedentes familiares HIJA DE! José y María (7)

(3) **Sociales:** Estado Civil Religión Figuración

Grado Instrucción Lugares que frecuenta

(4) **Económicas:** Situación Capital aprox. Vehículo
marca y N.o

Otros datos

Datos Complementarios

Apreciación Personal Gral.

D

018395

Antecedentes

| Fecha | Origen | |
|---|---|---|
| 16/XII/1965 | 75/2732 | Firmante de un manifiesto de Docentes, Profesionales y Artistas en contra de las Medidas de Pronta Seguridad. |
| 13-10-71 | 15-162 | Persona simpatizante de sediciosos, que desarrolla actividades dentro del Liceo No.14.(NN) |
| 28.10.83 | 31636/4 | 31.10.64 - En la cadena de actos que forma parte de la movilización P ro-mejoras presupuestales en los Entes de la Enseñanza Pública y que vienen realizando los docentes de los mismos, la causante dictó una clase pública en la Explanada de la Escuela Sanguinetti. Eval: A-2 (CO) Ind. 1 al 7 |
| 17.11.83 | 2159/80 Pág.04 | 31.12.73: Cesa en su cargo de Docente en Historia de las Ideas en la Facultad de Derecho y Ciencias Sociales por: "No recontratación por suspensión de Plan.- Eval. A-1.-(FE) |

FICHA COMPLEMENTARIA

| Documento | | 018395 Antecedentes Fy |
|---|---|---|
| Fecha | Origen | |
| | | |

MINISTERIO DE DEFENSA NACIONAL

S. I. D.

018395

14 ABR. 1977

Dep. I Secc. I

Sub Secc. G 5

Ficha Nro. _____ Confec. _____

BENGOA — Apellidos

Susana — Nombres

DOCUMENTOS: C/C _____ (Serie / Nro.) C/I. _____ (Nro. / Dpto.)

OTROS DOC. _____ (Pasaporte / Lib. Enrol. / etc.)

NACIMIENTO: _____ (Fecha / Lugar)

DOMICILIO: _____ (Calle / Nro. / Teléf. / Ciudad o Localidad)

PROFESION U OCUPACION: Profesora

LUGAR: Secundaria CARGO: _____

IDEOLOGIA POLITICA: _____ CLASIFICACION: _____

DATOS COMPLEMENTARIOS: _____ (Est. Civil / Cónyuge / Hijos)

Otros familiares

018395

| Fecha | Documentos | ANTECEDENTES A REGISTRAR |
|---|---|---|
| 31-5-69 | El Pop. | Integrante de la Gremial de Profesores de Montevideo para el período 1969.- |
| 16-3-70 | 15(1)23 | Indica igual que documento anterior.(RR).- |
| 26-2-71 | B.77-1 | Figura en una nómina de Profesores de Enseñanza Secundaria (Afillados a la Gremial de Profesores de Montevideo y Federación Nacional de Profesores) vinculados a actividades de proselitismo y agitación subversiva o simpatizantes de las mismas en los años 1965/66/67 y 68 Eval. F-3.-(M).- |
| 7/4/77 | D. 307 | -Figura en una relación de profesores que serían de tendencia izquierdista, contenida en un folleto publicado por la Federación Nacional de Profesores de Enseñanza Secundaria, en ocasión de la elección de Consejeros, que se llevó a cabo en la ciudad de Salto en los días 29 y 30 de julio, entre los años de 1969/1972.-(Eval.A-1).-(LL).- |

11941 / 82
PAG. 559

- POSEE ANTECEDENTES EN EL CO.NA.E -
EVAL - A - 1. CC INDICA ( ) ( ) ( )

SERVICIO DE INFORMACION
DE DEFENSA
Dep. 1

018396-2 Confeccionado el 01 SET. 1975

FY

VARIOS

FOTO

Apellidos BENGOCHEA

Nombres Ana

Fecha de Nacimiento

Lugar de Nacimiento

Est. Civil

Cred Civica Céd. Identidad

Otros Documentos

Ocupación

Padre

Madre

Domicilio Cdad. de Minas Ciudad Dpto. LAVALLEJA

Otros datos

[redacted]

Imp. CHIESA Hnos. Ltda. 10.000 - 12 - 73

FICHA COMPLEMENTARIA

F2

| DOCUMENTO | | 018396 ANTECEDENTES |
|---|---|---|
| Fecha | Origen | |
| 18.8.75 | D. 1509 | Receptor de la Revista "Checoeslovaquia", de tendencia izquierdista, habiendo sido incautado un sobre con su nombre en el Correo de la Cdad. deMinas.- Evaluación B-2.-(I).- |

**SERVICIO DE INFORMACION DE DEFENSA**

Dep. 1

018397-0 Confeccionado el 14 MAR. 1975

F1

VARIOS

FOTO

Apellidos BENGOCHEA

Nombres Enrique

Fecha de Nacimiento

Lugar de Nacimiento

Est. Civil

Cred Cívica Céd. Identidad 23.394

Otros Documentos

Ocupación Profesor del Liceo (Maldonado)

Padre

Madre

Domicilio Ciudad

Otros datos

[redacted]

Imp. CHIESA Hnos. Ltda. 10.000 - 12 - 73

FICHA COMPLEMENTARIA

E2

| DOCUMENTO | | 018397 ANTECEDENTES |
|---|---|---|
| Fecha | Origen | |
| 18/12/74 | Doc.3182 | -Figura en una relación de personas que visitaron a Liber Seregni,en el Chalet "ANEREL" durante su estadía en Punta del Este.-(H).- |

**SERVICIO DE INFORMACION DE DEFENSA**

Dep. 1

018398-8

F1

Confeccionado el 28 de abril de 1977.

VARIOS

AN

FOTO

Apellidos BENGOCHEA RAMOS

Nombres Esmeralda Lilian

Fecha de Nacimiento

Lugar de Nacimiento

Est. Civil

Cred. Cívica Céd. Identidad

Otros Documentos

Ocupación Soldado de 1ra. del S.M.F. (1)

Padre

Madre

Domicilio Ciudad

Otros datos

[redacted]

CHIESA Hnos. Ltda. - 2.500 - 9/75

FICHA COMPLEMENTARIA

F 2

| DOCUMENTO | | 018398 ANTECEDENTES |
|---|---|---|
| Fecha | Origen | |
| 29.9.976 | D 1244 | Integra una relación de detenidos, privados de libertad en el ámbito del Ejército.-<br>Fecha de detenido: 29/7/976, a disposición de la Justicia.-(PP).- |
| 2.6.77 | 0526 | - Detenida el 29/JUL/76 que fue sometida a Juez Militar de Instrucción de 2do. Turno, que decretó libertad y Clausura de procedimientos, que se hizo efectiva el 29/SET/976.-(PP).- |
| 9/VII/977 | Doc.0669 Const.de P.I.(A) de la DNII.- | - 13.1.977 - De acuerdo P.E.I. Nro. 784/76 del E-II del E.M.E. se establece que fue pasada a la Justicia Militar de Instrucción, por su filiación a la U.J.C., la cual decretó su libertad, la titular presentó y reclutó para el Partido Comunista a su madre y abuela.-(PP)<br>Indica (1).-(PP) |
| 30.10.76 | 1370 PME | -Figura en una relación de Bajas producidas en el mes de setiembre. Recluida en el Bn.T.1. Producida por Liberación.(P).-<br>-Fecha Det.:29.7.76.Clausura de procedimientos.Juez M.I.2do.T.Liberado:29.9.76.(P).- |

010398

| FECHA | DOCUMENTOS | BENGOCHEA RAMOS ANTECEDENTES A REGISTRAR Esmeralda Lilian F3 |
|---|---|---|
| 30.06.80 | Doc.0187 | - Integra una relación de elementos vinculados al P.C.U. integrantes del Ejército - Grado: Sdo.1ra. - Unidad o Rep.: P.M.F. - Vinculación: Afiliada al U.J.C. - Acción tomada: J.M.I. - Situación actual: en libertad - Actividades: Presenta y recluta a su madre y su abuela para el P.C.U..- Eval.B-2. (JJ) |

018309-6

**SERVICIO DE INFORMACION DE DEFENSA**

**Dep. 1**

**VARIOS**

Confeccionado el 11 de setiembre de 1978.-

FOTO

Apellidos BENGOCHEA LARROZA

Nombres Gualberto Fermin

Fecha de Nacimiento

Lugar de Nacimiento

Est. Civil

Cred. Cívica AZA Nº12142.- Céd. Identidad

Otros Documentos Pasaporte Nº159701, expedido por el Minis. RREE el 5.8.71.-

Ocupación

Padre

Madre

Domicilio Ciudad Santiago de Compostela La Coruña.-

Otros datos:

F2

# FICHA COMPLEMENTARIA

| DOCUMENTO | | 018399 ANTECEDENTES |
|---|---|---|
| Fecha | Origen | |
| 15.Oct.77 | Doc.1064 | -Figura en una nómina de ciudadanos uruguayos que se presentaron ante el Consulado del Uruguay en La Coruña en el período comprendido entre el 8 y el 29 de noviembre y del 29 de noviembre al 18 de diciembre de 1971.(J).- |

Fy

**SERVICIO DE INFORMACION DE DEFENSA**

**Dep. 1**

**V A R I O S**

**0 1 8 4 0 0 -2** Confeccionado el 27.6.77.

Apellidos BENGOCHEA

Nombres José E.

Fecha de Nacimiento

Lugar de Nacimiento

Est. Civil

Cred. Cívica Céd. Identidad

Otros Documentos

Ocupación

F O T O

Padre

Madre

Domicilio Ciudad

Otros datos:

[redacted]

chiesa hnos. - 4 000 - 5/77

# FICHA COMPLEMENTARIA

| DOCUMENTO | | 018400 ANTECEDENTES |
|---|---|---|
| Fecha | Origen | |
| 2.10.75. | Doc.1784. | 22.IV.75: En la fecha fue detenido por el Bn.Ing.No.4 en prevención de las acciones que podrían haber ocurrido el 1ro.de mayo de 1975. (Presunta "asonada" a nivel nacional) en que se detuvieron militantes comunistas y sospechosos. Fue liberado el 3.V.75. (Y). |

**SERVICIO DE INTELIGENCIA**
**División I**
**(Seguridad)**

MINISTERIO DE DEFENSA NACIONAL
SERVICIO DE INFORMACION DE DEFENSA
M/F

018401 D [redacted]

F1

**Sección -A-**
**Act. Ant. Nac.**
**Ficha N.** [redacted]

AN

Foto

"El País".
B-75-D-803--25-May-65

**Nombres y Apellidos:** BENGOCHEA, ELIZAÍDE.- [illegible]
José Enrique.- SIRIACO (1)

**Fecha de Nacimiento:** .....

**Lugar de Nacimiento:** .....
(País - Ciudad o Localidad - etc.)

**Cred. Civ.: Serie** BAA **N.°** 7435 (2) **Ced. Identidad:** 23.394 MALDONADO (3)

**Otros documentos:** .....
(Pasaporte - Libreta Enrolam. - etc.)

**Domicilio:** Maldonado (Ciudad o Localidad) Santa Teresa casi (Calle) 3 de febrero (N.°) (Telef.)

**Filiación**
- **Edad Aparente** ..... **Color del Cutis** .....
- **Color del Cabello** ..... **Estatura Aproximada** .....
- **Complexión** ..... **Aspecto Social** .....
- **Señas particulares** .....

**Ficha confeccionada en** Montevide[redacted] el 1ro. de Julio de 1963.-

018401

F2

ACTIVIDADES

(1) **Laborales:** Profesión Profesor DE LITERATURA (4) Lugar de trabajo Liceo de Maldonado.-

Cargo Profesor de Filosofía Antigüedad .....

Otras Actividades .....

.....

(2) **Políticas:** Ideología Unión Popular. Actuación .....

Antecedentes Firmante de un manifiesto de la Unión Popular - Marcha -23-XI-1962.-

Antecedentes familiares .....

(3) **Sociales:** Estado Civil ..... Religión ..... Figuración .....

Grado Instrucción ..... Lugares que frecuenta .....

(4) **Económicas:** Situación ..... Capital aprox. ..... Vehículo ..... marca y N.o

Otros datos .....

**Datos Complementarios** .....

**Apreciación Personal Gral.** .....

.....

.....

FICHA COMPLEMENTARIA BENCOCHEA, José Enrique

| Documento | | 018401 Antecedentes |
|---|---|---|
| Fecha | Origen | |
| 20-V-1963. | Exp.46/963 del Bn.Ing.4.- B-59-D.-24.- | - Hizo uso de la palabra en un acto realizado en la Plaz a "San Fernando" de la Ciudad de Maldonado el 18-V-1963, acto denominado con el título de "GRAN ACTO POR LA LIBERTAD DE LOS PRESOS POLITICOS DEL PARAGUAY", este movimiento es un frente de fachada del Comunismo del Uruguay.- - También en este Expediente se le menciona como perteneciente al la Unión Popular con tendencias y simpatizante del Fidelismo, anteriormente militaba en el partido Socialista.- |
| 24-VIII-62 | Div.I.Seguridad-Castrista. | |
| 31-VIII.64 | B-75-(1)-D-917 "EPOCA" | -Firmante de un manifiesto y convocatoria a un acto público a realizarse en la ciudad de Maldonado en el local de "La Cabaña" (Florida esq.18 de Julio) en defensa del mantenimiento de las relaciones diplomáticas y comerciales con Cuba.- |
| Jul.965 | 71/1.- | -Figura en la nómina de pre-candidatos para integrar el Comité Ejecutivo de la Federación Nacional de Profesores(Maldonado).- |
| 25.V.965 | 75/803 "EL PAIS" | -Es Profesor del Liceo Maldonado en Literatura, desde 1954, Profesor del Instituto Normal desde 1959 Vice-presidente de la Asociación de Profesores, funcionario del Club de Pesca y Director del Torneo Internacional y de Inter-clubes . Actualmente./ |

FICHA COMPLEMENTARIA

| Documento | | 018401 Antecedentes |
|---|---|---|
| Fecha | Origen | |
| | | integra el Consejo Directivo del Instituto Normal. Creó y dirige el Club de Teatro de Maldonado. Se publica foto del reseñado.- |
| 12/XI/965 | 73/(3)/1 | -Figura en una relación de personas a las cuales se les sindica como elemento de ideología Fidelista.- (Profesor del Liceo).-Comisaría 1ra.Sección Maldonado.- Domiciliado en la calle Santa Teresa casi 3 de febrero.- |
| Año 1962 | Lista 4190U.P. | -2º Titular a la Junta Electoral de Maldonado.- |
| 1971 | Lista 808 P.D C/ F.A. | Candidato como 3º suplente a la Junta Departamental de Maldonado , sub_ lema "Frente de Maldonado".. (SS) |
| 1971. | Lista 988 PDC F.A | Candidato como 3 suplente a la Intendencia Municipal por el dpto. de Maldonado .(SS) |
| 13/V/73 | D.1359 | Reconocido izquierdista de la C. de Maldonado. Asiduo concurrente al igual que su esposa al Bar de Fco. Gonzalez Novoa, de filiación comunista quien posiblemente alojó a Sendic cuando el asalto al Casino San Rafael. (R) |

| FECHA | DOCUMENTOS | 018401 ANTECEDENTES A REGISTRAR | P5 |
|---|---|---|---|
| 25.05.82 | D. 15210 Pág. 20 | Funcionario del CONAE que fue sumariado en aplicación del procedimiento disciplinario previsto en la Ordenanza No. 17. Destituído por R. I. No. 8159/78, de 29/3/75.- Evaluación: A-1. Indica (1)(2)(3) (4) (VL) | |
| | 11941 / 82 PAG. 561 | - POSEE ANTECEDENTES EN EL CO.NA.E - EVAL - A - 1. (CD) INDICA ( ) ( ) ( ) | |
| 7.2.84 | 8400678/ 001 | 22.4.75: Detenido y liberad el 3.5.75. 8.1.84: Participa en la caravana realizada con motivo de la llegada a P.del Este de los hijos de los sediciosos exilados en el extranjero. Eval A-1 (BR).- | |

018402-7

V. FI

**JUNTA DE COMANDANTES EN JEFE**

S. I. D.

DEP. I VI SECC. I
SUB SECC. A/N
FICHA Nº ..... CONFEC. 24.1.80

BENGOCHEA SOUZA (Apellidos) LEONEL (Nombres)

DOCUMENTOS: C/C ..... (Nº, Dpto.) C/I. 804.687 (Serie, Nº)

OTROS DOC. ..... (Pasaporte, Li. Enrol, etc.)

NACIMIENTO: ..... (Fecha, Lugar)

DOMICILIO: Maldonado 1685 Apto. 2 (Calle, Nº, Teléf., Ciudad o Localidad)

PROFESION U OCUPACION: .....

LUGAR: LA MAÑANA EL DIARIO CARGO: Tipógrafo de suplementos

IDEOLOGIA POLITICA: ..... CLASIFICACION: .....

DATOS COMPLEMENTARIOS: ..... (Est. Civil, Cónyuge, Hijos)

..... (Otros familiares)

[redacted]

018402

F2

| FECHA | DOCUMENTOS | ANTECEDENTES A REGISTRAR |
|---|---|---|
| 29.1.80 | DNII | No registra antecedentes. |
| 22/4/82 | D 14008 | Indice datos filiatorios.- (FE) |

Imp. Nacional 1933/79

VARIOS

21.06.82

F1

# JUNTA DE COMANDANTES EN JEFE · 018403-6

S. I. D.

Dep. I Secc. I

Sub Secc. A/N

Ficha Nº ..... Confec. .....

BENGOCHEA CANO — Apellidos

Loreley Adela — Nombres

DOCUMENTOS: C/C ..... (Serie / Nº) C/I. 1.110.158 (Nº) Montevideo (Dpto.)

OTROS DOC. ..... (Pasaporte / Lib. Enrol. / etc.)

NACIMIENTO: 09.12.52 (Fecha) Montevideo (Lugar)

DOMICILIO: San Fructuoso 1891 (Calle / Nº) ..... (Teléf.) Montevideo (Ciudad o Localidad)

PROFESION U OCUPACION: Estudiante

LUGAR: ..... CARGO: .....

IDEOLOGIA POLITICA: ..... CLASIFICACION: .....

DATOS COMPLEMENTARIOS: Casada (Est. Civil / Cónyuge / Hijos)

Hija de: Omar Bengochea y Norma Cano

[redacted]

| Fecha | Documentos | 018403 ANTECEDENTES A REGISTRAR |
|---|---|---|
| 24.05.82 | 15.162 | Solicita expedición de Pasaporte en el Consulado Uruguayo en E.E.U.U..Eval: A-1.- (LA) (VL) (M) (GM) |
| 07.07.82 | 16659/17 | El Ministerio de Relaciones Exteriores autoriza al Consulado Uruguayo en Nueva York, a expedir o renovar Pasaporte a nombre del causante.<br>Eval.: A-1 Indica ( )( )(GM)(LA) FoLH Nº02276 |

018404-4

F1

MINISTERIO DE DEFENSA NACIONAL
S. I. D.

Dep. I Secc. I
Sub-Secc. A/N
Ficha Nro..... Confec. 18/8/72

BENGOCHEA DE URDAMPILLETA (Apellidos) Maria C. (Nombres)

DOCUMENTOS: C/C. (Serie) (Nro.) C/I. (Nro.) (Dpto.)

OTROS DOC. (Pasaporte) (Lib. Enrol.) (etc.)

NACIMIENTO: (Fecha) (Lugar)

DOMICILIO: Sarandía 324.- (Calle) (Nro.) (Teléf.) (Florida) (Ciudad o Localidad)

PROFESION U OCUPACION: Profesora.-

LUGAR: CARGO:

IDEOLOGIA POLITICA: Comunista.- CLASIFICACION:

DATOS COMPLEMENTARIOS: (Est. Civil) (Conyuge) (Hijos)

[redacted] (Otros Familiares)

018404

| Fecha | Documentos | ANTECEDENTES A REGISTRAR |
|---|---|---|
| 18/8/72 | D.1256 | Figura como afiliado al Partido Comunista y Izquierdizta de la ciudad de Florida.-(MM) Evaluación sin confirmar.- |
| 16.6.81 | - - - - - | -Se confeccionó Memo.(A) N°509/81 (Anexo N°1) al Dpto. C-2/ES.MA.CO.-(SS).- |

| | |
|---|---|
| 11941 / 82 | - POSEE ANTECEDENTES EN EL CO.NA.E - |
| PAG. 562 | EVAL - A - 1. (CD) INDICA ( ) ( ) ( ) |

F1

# JUNTA DE COMANDANTES EN JEFE
S. i. D.

018405/1 V

Dep. I Secc. I

Sub. Secc. XXX

Ficha N.º ..... Confec. 11.1.83

BENGOCHEA BOGADO — Apellidos
Omar Héctor — Nombres

DOCUMENTOS: C/C ..... C/I. 255.919
Serie N.º N.º Dpto.

OTROS DOC. 125.582
Pasaporte Lib. Enrol. etc.

NACIMIENTO: 54 años en 1983 — Fecha
Uruguay — Lugar

DOMICILIO: .....
Calle N.º Teléf. Ciudad o Localidad

PROFESION U OCUPACION: .....

LUGAR: ..... CARGO: .....

IDEOLOGIA POLITICA: ..... CLASIFICACION: .....

DATOS COMPLEMENTARIOS: Casado
Est.Civil Cónyuge Hijos

Otros familiares [redacted]

018405

f2

| Fecha | Documentos | ANTECEDENTES A REGISTRAR |
|---|---|---|
| 5.1.83 | 23511/PI | -1º.1.83.-A su arribo a Montevideo procedente de New York fue interrogado por haber ingresado al país amparado en el Decreto 90/76 por poseer la C.de Identidad y Pasaporte vencidos.<br>Es de destacar que registra una anotación en Identificación Criminal en el año 1967 por "Encubrimiento de Contrabando"<br>Quedó citado por la D.I.I. a los efectos de ser conducido ante la Dirección Nacional de Identificación Civil.<br>Eval:A-1. Form. 5058 (TT).- |

SERVICIO DE INFORMACION
DE DEFENSA

Dep. 1

018406-9

Confeccionado el 11 FEB. 1976

F1

VARIOS

FOTO

Apellidos BENGOCHEA

Nombres Orosmán

Fecha de Nacimiento

Lugar de Nacimiento

Est. Civil

Cred Cívica Céd. Identidad

Otros Documentos

Ocupación Quím. Farmacéutico-Director (Liceo de Olimar)

Padre

Madre

Domicilio Ciudad Dpto. TREINTA Y TRES

Otros datos

[redacted]

Imp. CHIESA Hnos. Ltda. 10.000 - 12 - 73

# FICHA COMPLEMENTARIA

| DOCUMENTO | | 018406 ANTECEDENTES |
|---|---|---|
| Fecha | Origen | |
| 30.12.75 | D. 2204 | No cumple correctamente sus funciones. Se han recibido denuncias por escrito en ese sentido y el resumen de las mismas es la siguiente: "Incumplimiento del horario del Liceo para atender la Farmacia de su propiedad y establecimiento ganadero. No existencia de Comisión de Padres. Mal funcionamiento docente, con falta de profesores e indisciplina por parte del alumnado en particular en las clases de Química, a cargo del profesor Alcántaro SILVERA.-<br>Falta de Ejecutividad en materia administrativa. en Junio de 1972, Enseñanza Secundaria remitió N$ 1000, para iniciar la construcción del Nuevo Liceo, ese dinero se encuentra depositado el Banco. El local actualmente ofrece un aspecto de total abandono.-<br>Evaluación A-1.-(I).- |

MINISTERIO DE DEFENSA NACIONAL

S. I. D.

Dep. I F3 Secc. I

Sub Secc. G

Ficha Nro. _____ Confec. _____

018406

BENGOCHEA _____ Orosmán _____

Apellidos Nombres

DOCUMENTOS: C/C _____ C/I. _____

Serie Nro. Nro. Dpto.

OTROS DOC. _____

Pasaporte Lib. Enrol. etc.

NACIMIENTO: _____

Fecha Lugar

DOMICILIO: _____

Calle Nro. Teléf. Ciudad o Localidad

PROFESION U OCUPACION: Químico Farmacéutico y Director de Liceo

LUGAR: Liceo de Olimar CARGO: _____

IDEOLOGIA POLITICA: _____ CLASIFICACION: _____

DATOS COMPLEMENTARIOS: _____

Est. Civil Cónyuge Hijos

_____

Otros familiares

| Fecha | Documentos | 018406 ANTECEDENTES A REGISTRAR |
|---|---|---|
| 30.12.75 | 2204 | No cumple correctamente sus funciones.Se han recibido denuncias por escrito en ese sentido y el resumen de las mismas es el siguiente: Incumplimiento del horario del liceo para atender la farmacia de su propiedad y establecimiento ganadero. No existencia de Comisión de Padres. Mal funcionamiento docente,con falta de profesores e indisciplina del alumnado,en particular en las clases de Química a cargo del Prof. Alcantara Silvera. Falta de ejecutividad en materia administrativa- En junio del 972,Enseñanza Secundaria remitió N$ 1.000.00.para iniciar la construcción del nuevo liceo,ese dinero está depositado en el banco. El liceo actualmente ofrece un aspecto de total abandono. (Eval. A-1) (K) |
| 24.7.73 | D.1979 | -Director del Liceo de Santa Clara de Olimar.-(Eval.A-2). (LL).- |

11941 / 82
PAG. 562

- POSEE ANTECEDENTES EN EL CO.NA.E -
EVAL - A - 1.(CC) INDICA ( ) ( ) ( )

SERVICIO DE INTELIGENCIA
División I
(Seguridad)

MINISTERIO DE DEFENSA NACIONAL
SERVICIO DE INFORMACION DE DEFENSA
018407

Sección A. F1
Act. Ant. Nac.
Ficha N. [redacted]

Nombres y Apellidos: BENGOCHEA, ~~ELIXALDE~~ (1) Pedro Ricardo (2) Ricardo

Foto

Fecha de Nacimiento: 3 de abril de 1928

Lugar de Nacimiento: Oriental (4)
(País - Ciudad o Localidad - etc.)

Cred. Civ.: Serie AID N.º 3051 (5) Ced. Identidad: .....

Otros documentos: .....
(Pasaporte - Libreta Enrolam. - etc.)

Domicilio: Montevideo (Ciudad o Localidad) Pando 2871 (Calle) -Oficial 2-3618 y Centenario(3) (N.º) (Telef.)

Filiación
- Edad Aparente ..... Color del Cutis .....
- Color del Cabello ..... Estatura Aproximada .....
- Complexión ..... Aspecto Social .....
- Señas particulares .....
- .....

Ficha confeccionada en Montevideo, [redacted] 1024? el 31 de julio de 1963.-

018407

Fz

ACTIVIDADES

(1) Laborales: Profesión ~~Bancario~~ AEBU (6) Lugar de trabajo Bco.de Seguros.-

Cargo Incendios(9) Antigüedad

Otras Actividades

(2) Políticas: Ideología Comunista (7) Actuación

Antecedentes

Antecedentes familiares Milka Renée Montero (esposa) (8)

(3) Sociales: Estado Civil Casado Religión Figuración

Grado Instrucción Lugares que frecuenta

(4) Económicas: Situación Capital aprox. Vehículo marca y N.o

Otros datos hijo de Indalesio y Marua(10)

Datos Complementarios

Apreciación Personal Gral.

ENGOCHEA.- Af. Nro. 28865.- Fs 4

RICARDO

NOMBRE: Pedro Lengochea Elizalde

NACIONALIDAD: Or EDAD 39

FECHA INGRESO: 20.10.67.- 018407

Dlio. Of. 2.3618. Centenario e Himalaya.-

Dep. Doc. Id. AMB.3051.-

OFICIO: EMP. Bco. SEGUROS.-

Lug. TRABAJO: Bco. SEGUROS AEBU.-

LO PRESENTAN:

SENGOCHEA.- Af. Nro. 28865.- Fs 3

RICARDO

NOMBRE: Pedro Sengochea Elizalde

NACIONALIDAD: Or EDAD 39

FECHA INGRESO: 20.10.67.- 018407

Dlio. Of. 2.3618. Centenario e Himalaya.-

Dep. Doc. Id. AMB.3051.-

OFICIO: EMP. Bco. SEGUROS.-

Lug. TRABAJO: Bco. SEGUROS AEBU.-

LO PRESENTAN:

J.C. J. 018407 [redacted]

Dpto. 1

13.8.76

fs. 4

Apellidos BENGOCHEA ELIZA[redacted]

Nombres Pedro

Documentos Afil.PC.Nº28865.-

Ant, Secc: A B C D E G V

☒ ☐ ☐ ☐ ☐ ☐ ☐

Secreto

fs. 5

018407 **ANTECEDENTES**

Or.,39 años.-F.Ingr.:20.10.67.-CC. AMB 3051

Emp.Bco.Seguros.

Dom.:Of.2 Nº3618 entre Centenario e Himalaya,
Dpto.Mdeo.

Doc.0001/8-I-76.-Eval.:B-2.-(U).-

ECHEA, Pedro.- FICHA COMPLEMENTARIA

018407

| Documento | | Antecedentes |
|---|---|---|
| Fecha | Origen | |
| 1)20-VI-963 | .-Inf.Ag.Conf. No. 9.- B-76-D-40°.- | 1) Sindicado como comunista.- |
| 2)31-7-963 | Inf.Ag.Conf.N°14 B-76-D-35.- | 2)FIDELISTA.Está en la Sección incendios del Banco de Seguros como Inspector. |
| 30-IV-966 | 76/33 | -Bancario.Figura en la Lista N°60 de la Asociación de Bancarios del Uruguay,postulándose por el Sistema Preferencial de Suplentes,por el sector Lista General como N°60 para la Asamblea General Representativa (Capital) y en el sector Banca Oficial como N°9 para el Consejo Directivo y como N°13 para la Asamblea Representativa (Capital), Es de hacer notar que en esta lista N°60 se encuentran infiltrados elementos de izquierda.- |
| 4-VII-68 Parte 42 | B72-D37 | -Detenido por violación del Decreto de Medidas Prontas de Seguridad.Aporta (1) y (2).- |
| 24/IX/970 | B-77-D-84 | -Sindicado como elemento perturbador del Banco de Seguros Aporta(3).(I)- |
| 8.1.76 | 0001 | Afiliado al Partido Comunista el 20.10.67 con el Nº 28.865 (Microfilm incautado a Rodney ARISMENDI) Indica (4) al (7). Eval. B-2.(E).- |

FICHA COMPLEMENTARIA

| Documento | | 018407 Antecedentes 507 |
|---|---|---|
| Fecha | Origen | |
| 31.3.63 | 76-5 | Comunista activista dentro del Banco de Seguros del Estado.(EE) |
| 25.8.73 | Doc.1950 | Figura en una nomina de dirigentes bancarios.(K) |
| 13.8.75 | Doc.1430 | Figura en una relación de funcionarios del Banco de Seguros del Estado que por resolución del Directorio, de fecha 6 de Julio de 1973, dispuso se les instruyera un sumario, aplicándoseles una sanción de 5 meses de suspención sin goce de sueldo.- EVAL C-3 (I) |
| 12.6.81 | Doc.4823 | Figura en una relación de detenidos por la Guardia Metropolitana, con fecha 4 de Julio de 1968.-(SJ) Ind.(9)al(10).- |

F1

**JUNTA DE COMANDANTES EN JEFE**

**S. I. D.**

018[redacted]8-5

Dep. I Secc. I

Sub Secc. [redacted]

Ficha No. ..... Confec. 25.5.83

BENGOCHEA ..... Plinio .....
Apellidos Nombres

**DOCUMENTOS: C/C.** ..... **C/I.** 713.461 .....
Serie No. No. Dpto.

**OTROS DOC.** .....
Pasaporte Lib. Enrol. etc.

**NACIMIENTO:** ..... Uruguay .....
Fecha Lugar

**DOMICILIO:** .....
Calle No. Teléf. Ciudad o Localidad

**PROFESIÓN U OCUPACIÓN:** Auxiliar .....

**LUGAR:** Diario "El País" ..... **CARGO:** .....

**IDEOLOGÍA POLÍTICA:** ..... **CLASIFICACIÓN:** .....

**DATOS COMPLEMENTARIOS** ... Casado .....
Est. Civil Cónyuge Hijos

.....
[redacted] Otros familiares

| FECHA | DOCUMENTOS | 018408 ANTECEDENTES A REGISTRAR | F-2 |
|---|---|---|---|
| 25.5.83 | 26986/3<br>P.D. | -19.5.83.-Firmante del acta de incautación de 12.946 ejemplares de la edición de fecha 19.5.83 del Semanario "La Democracia", por parte de las autoridades. Eval: A-1.(TT) Form.Nro.10362 | |

[redacted] DE INFORMACIONES
DE DEFENSA

Dpto. I

018409-3

Ficha Nº ..... confeccionada el 2-VIII-1967

Sección: .....

FOTO

Apellidos BENGOECHEA

Nombres Carlos

Fecha de Nacimiento: .....

Lugar de Nacimiento: .....

Cred. Cív.: ..... Ced. Identidad: .....

Prontuario: ..... F. Censal: .....

Padre: .....

Madre: .....

Domicilio: ..... Ciudad: .....

Otros datos (Documentos y señas personales) .....

[redacted]

Hoja 1

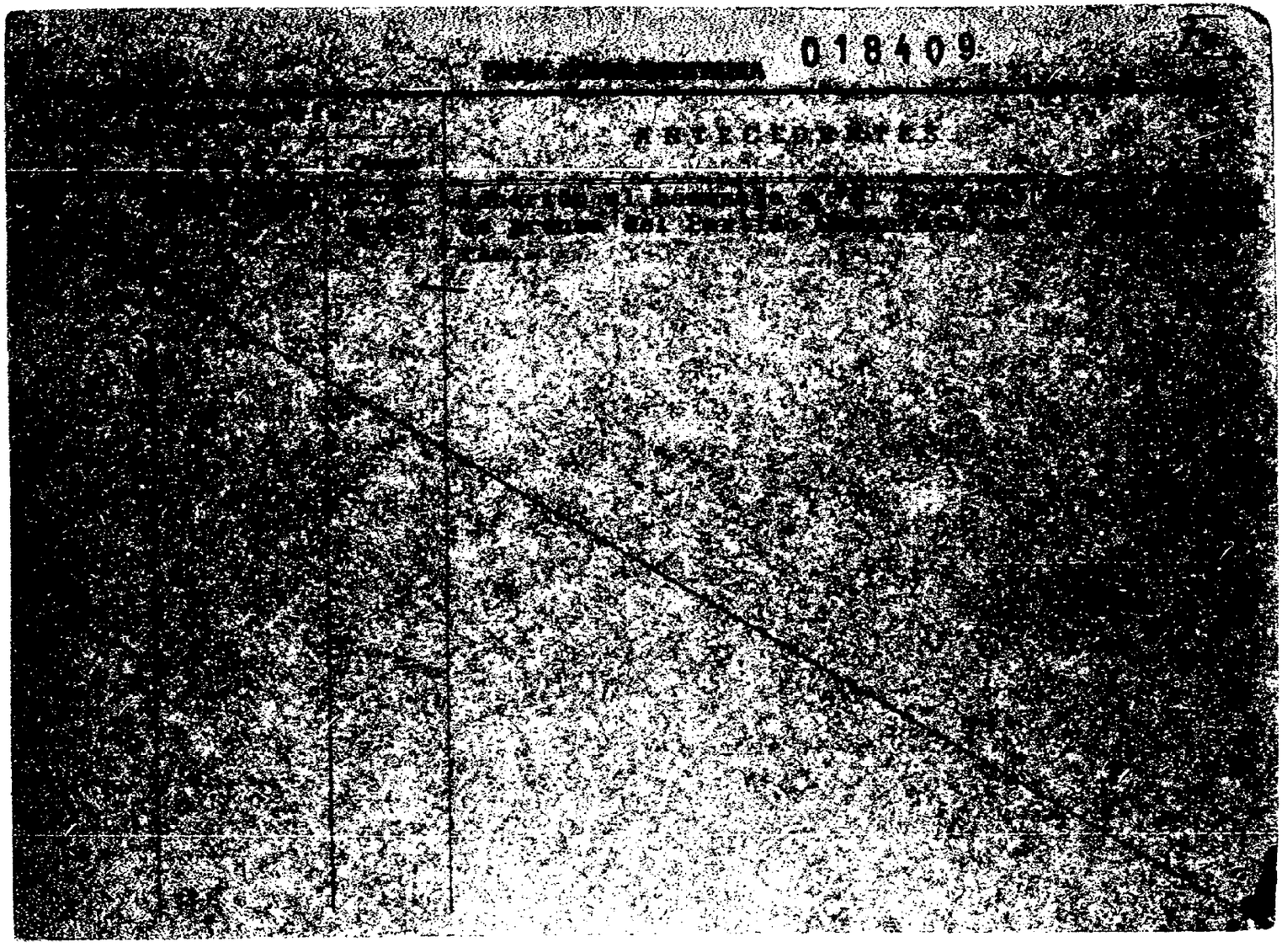
018409

FICHA RECONSTRUIDA EL 30.7.83 POR EXTRAVIO DE LA ORIGINAL EN BASE A FOTOCOPIAS (ME)

F. 1

**JUNTA DE COMANDANTES EN JEFE**

Dep. I Secc. 1

**S. I. D.**

Sub Secc. A/N

018410-1

Ficha Nº ..... Confec. .....

BENGOCHEA MONTERO — Apellidos

Milka — Nombres

DOCUMENTOS: C/C. BBB 30989(1) — Serie / Nº

C/I. 1.339.723 Mont. — Nº / Dpto.

OTROS DOC. ..... — Pasaporte / Lib. Enrol. / etc.

NACIMIENTO: 1.4.59 — Fecha

10 Secc.Jud. de Mont. — Lugar

DOMICILIO: Espartillo 3618(1983)(3) — Calle / Nº

Oficial 2 3618 (de 1974 a 2/977)(2) — Teléf. / Ciudad o Localidad

PROFESION U OCUPACION: Estudiante Secundaria Estudiante Facultad de Medicina. Generación 77. 6to.Año(4)

Empleada(7) en Casa de Galicia

LUGAR: liceo 14 — CARGO: .....

IDEOLOGIA POLITICA: comunista — CLASIFICACION: activista

DATOS COMPLEMENTARIOS soltera(5)

Est. Civil — Cónyuge — Hijos

Hija de: Pedro y Milka(6)

Otros familiares

[redacted]

| Fecha | Documentos | 018410 ANTECEDENTES A REGISTRAR Fo2 |
|---|---|---|
| 28.11.74 | 3130 | -Figura en una relación de activistas del Liceo 14.-(G) (Ev, B-2) |
| | | 02/V/1978 -Se contestó por Mem.(A) No.553/78 a la DNII. (CC) |
| 28.12.73 | 4481 | -Figura Fen una relación de alumnos del Liceo No.14 sindicados como activistas del Partido Comunista del Mencionado Instituto.-(Eval.B-2)(LL).- |
| 14.8.74 JPM PD 07.00 a 07.00 | Doc.2052 | Detenida el día 1 9.8.74 conjuntamente con otros estudiantes cuando se encontraba repartiendo volantes con el siguiente texto: "Paro Miercoles 14 contra la escalada fascista en la enseñanza en defensa de los principios valerianos a 6 años del asesinato de Liber Arce. Que caiga Narancio.ENE."(SS) |
| | 16.I.979 | -Se contestó por Mem.(A) No.3782/78 a la Universidad de la República.-(CC) |
| 5.6.83 | ..... | Se hizo Memo (A) Nro.1308/83 para el Secretario Militar del Sr.Presidente de la República. (SS)FORM. 20970 |
| 15.6.83 | ..... | Se hizo fotocopia para Analistas.- |
| 15.06.83 | ..... | Se hizo fotocopia para el D/III.(P) |

F 33

| FECHA | DOCUMENTOS | BENGOCHEA MONTERO ANTECEDENTES A REGISTRAR Milka 018410 |
|---|---|---|
| 2.8.83 | 27789/1 a 10 | 3.4.75. Realiza trámite de pasaporte con pretensiones de viajar a Barcelona.<br>23.2.78. Solicita C.H.C.P. quedando anulado dicho trámite, no expidiendosele categoría, la que se encuentra encuadrada en la Cat. "B".<br>10.81. Mencionada en declaraciones de Omar PEREZ SALTZKEBER y Ana María VARELA ALEMAN, como integrante de célula B, en tareas gremiales, y en la Generación 78 como Secret aria de Organización en , dentro de la U.J.C. Además se presume que iba a ser promovida a Encargada de Organización en Generaciones Nuevas.<br>28.12.81. Realiza gestión de pasaporte con intención de viajar a Italia, España y Francia.Eval.A-2.(ME)Indica:(1) al (6 Form.12501 |
| 2.8.83 | 27788/1 a 6 | 10.6.83. Escapó de las proximidades de su casa pues la esperaban fuerzas policiales.<br>Asistía al Hospital de Clínicas.<br>Se encuentra en un claro estado de tensión nerviosa.<br>Trabajaba en pro de la autonomía universitaria.<br>Está clasificada como "C".<br>13.6.83. Se presenta en la embajada de Mexico, siendo asilada por ésta.Eval.A-1.Indica:(7).(ME) Form.12500 |
| 17.8.83..... | | — Se hizo Memo (A) No. 1837/83 para el Dpto.II/S.I.D(SS)- Foja:13847 - |

# JUNTA DE COMANDANTES EN JEFE
## S. I. D.

018411-9

Dep. I V Fl 1 Secc. I

Sub. Secc. A/N

Ficha N.º ..... Confec. 14.12.82

BENGOECHEA (Apellidos) Nadir (Nombres)

DOCUMENTOS: C/C ..... (Serie / N.º) C/I. ..... (N.º / Dpto.)

OTROS DOC. ..... (Pasaporte / Lib. Enrol. / etc.)

NACIMIENTO: ..... (Fecha / Lugar)

DOMICILIO: ..... (Calle / N.º / Teléf. / Ciudad o Localidad)

PROFESION U OCUPACION: Vice-Presidente de la Sociedad Agropecuaria de Artigas

LUGAR: ..... CARGO: .....

IDEOLOGIA POLITICA: ..... CLASIFICACION: .....

DATOS COMPLEMENTARIOS: ..... (Est.Civil / Cónyuge / Hijos)

..... (Otros familiares)

Fl 2

| Fecha | Documentos | 018411 ANTECEDENTES A REGISTRAR |
|---|---|---|
| 12.11.82 | D.22144 | Integra la lista que fué electa en el acto eleccionario que se llevó a cabo el 27/7/82, figurando como Vice-Presidente de la Comisión Directiva de la Sociedad Agropecuaria de Artigas.-Eval.B-1.-(FE) (Form. No. 4169) |
| 11.10.83 | 17356/82 F°.28 | 3.8.82: En la fecha se establece que integra la Comisión Directiva de la "SOCIEDAD AGROPECUARIA DE ARTIGAS" en calidad de Vice-Presidente.-Eval.A-1.-(FE) |

018412-7

F1

JUNTA DE COMANDANTES EN JEFE

S. I. D.

. Dep. I . Secc. I

Sub Secc. A/N

C y G

Ficha Nro. ____ Confec 27.5.83

BENGOECHEA, Rubens M.

Apellidos Nombres

DOCUMENTOS: C/C ____ C/I. ____

Serie Nro. Nro. Dpto.

OTROS DOC. ____

Pasaporte Lib. Enrol. etc.

NACIMIENTO: ____

Fecha Lugar

DOMICILIO: ____

Calle Nro. Teléf. Ciudad o Localidad

PROFESION U OCUPACION: ____

LUGAR: ____ CARGO: ____

IDEOLOGIA POLITICA: ____ CLASIFICACION: ____

DATOS COMPLEMENTARIOS: ____

Est. Civil Cónyuge Hijos

[redacted]

Otros familiares

018412

| Fecha | Documentos | ANTECEDENTES A REGISTRAR |
|---|---|---|
| 27.5.83. | 26703/9 | 17/4/83: Asistió al acto de instalación de la Convención Dptal. del P. Nacional, realizandose en la misma la elección de la Mesa de la Convención Dptal. dicho acto se efectuó en el Gimnacio #SAN LORENZO" en el Dpto. de Treinta y Tres.-Eval.A-1.-(FE) (Form. No.10437) |

MINISTERIO DE DEFENSA NACIONAL
S. I. D.

018413-5

Dep. I Secc. I F1
Sub-Secc. G
Ficha N.o ..... Con... 17 MAR. 71

BENGUA CORDOBA (Apellidos) Luis Alberto (Nombres)

DOCUMENTOS: C/C ..... (Serie / N.o) C/I 756.041-7 (N.o / Dpto.)

OTROS DOC. ..... (Pasaporte / Lib. Enrol. / etc.)

NACIMIENTO 15-7-930 (Fecha) Dpto. Paysandú (Lugar)

DOMICILIO: Simón Martinez 6048 apto. 2 (Calle / N.o / Teléf. / Ciudad o Localidad)

PROFESION U OCUPACION: obrero

LUGAR: Chiringhelli S.A. CARGO: .....

IDEOLOGIA POLITICA ..... CLASIFICACION activista

DATOS COMPLEMENTARIOS .....

[redacted] (Conyuge / Hijos)

otros familiares

| Fecha | Documentos | 018413 ANTECEDENTES A REGISTRAR | F2 |
|---|---|---|---|
| VI.70 | Bn.I.8 | -Ocupante de la planta industrial de esta firma durante el mes de marzo de 1970, conjuntamente con otros obreros.- | |

F1

MINISTERIO DE DEFENSA NACIONAL
S. I. D.

018414-3

Dep. I Secc I
Sub-Secc. A/N Mont.
Ficha N.o ..... Confec. 23/VI/71

BENCUINI ..... José .....
Apellidos Nombres

DOCUMENTOS: C/C ..... C/I .....
Serie N o N.o Dpto.

OTROS DOC. .....
Pasaporte Lib. Enrol. etc.

NACIMIENTO .....
Fecha Lugar

DOMICILIO: ..... Colonia .....
Calle N.o Teléf. Ciudad o Localidad

PROFESION U OCUPACION: .....

LUGAR: ..... CARGO: .....

IDEOLOGIA POLITICA Comunista ..... CLASIFICACION .....

DATOS COMPLEMENTARIOS .....
Est. Civil Conyuge Hijos

..... familiares

018414

| Fecha | Documentos | ANTECEDENTES A REGISTRAR |
|---|---|---|
| 20-I-970 | 8/37-D-1 | --Sindicado como comunista en una relación de directivos gremiales de la Ciudad de Colonia.-(I)- |

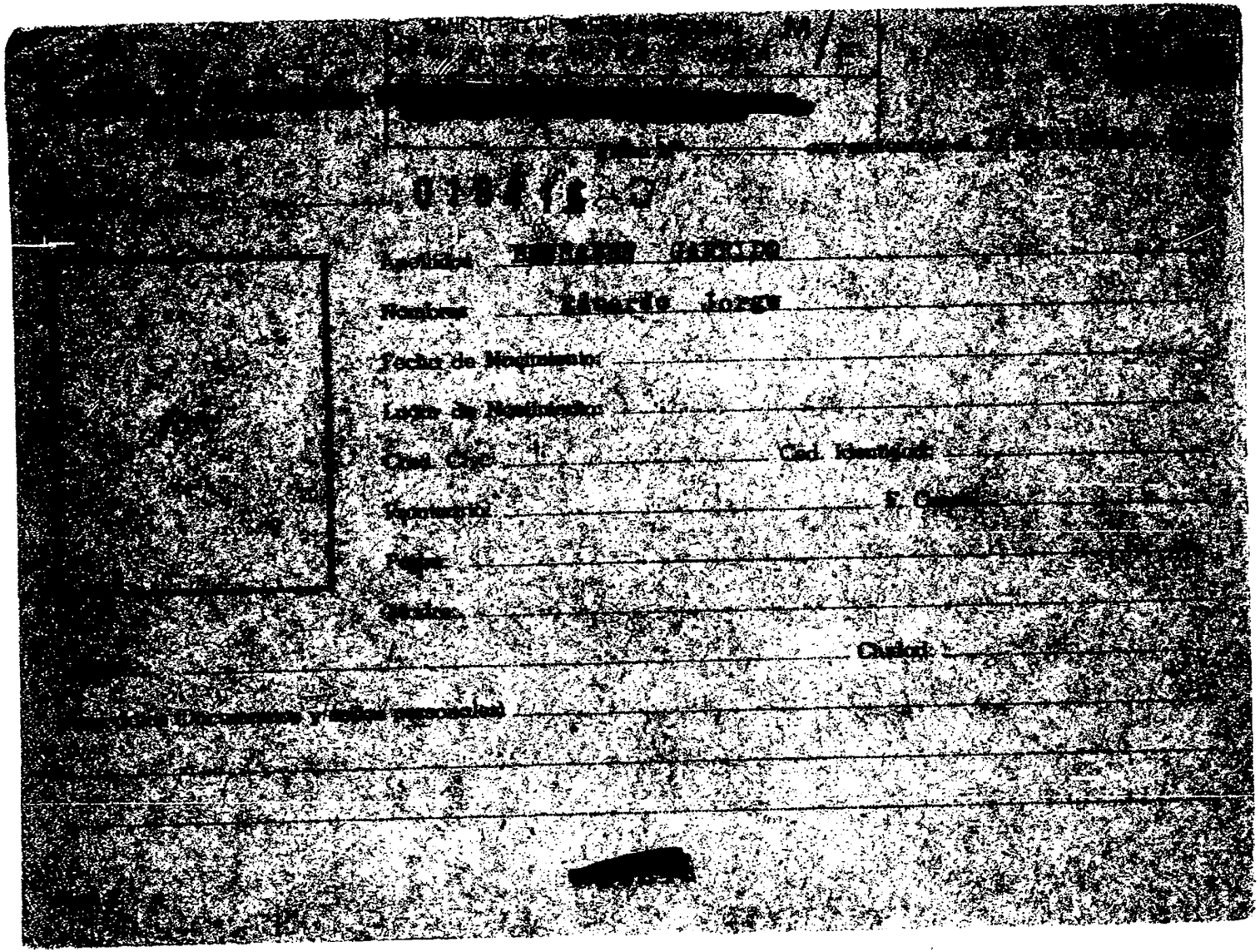

018415

FICHA COMPLEMENTARIA

52

| Documento | | | ANTECEDENTES |
|---|---|---|---|
| Nº | Fecha | Origen | |
| | 21.X.1965 | 75/2166 | El reseñado figura en una relación de personas que fueron detenidas por violación a las "Medidas de Pronta Seguridad", que fueran decretadas por el Consejo Nacional de Gobierno.-<br>Su detención se realizó por parte de la Policía en el Departamento de Montevideo.- |

F1

Ficha confeccionada en Montevideo, el 9 de Abril de 1970.-

**MINISTERIO DE DEFENSA NACIONAL** 018416-8
**S. I. D.**

Dep. I Secc. I
Sub-Secc. A/N
Ficha N°..... Confec.....

BENHARD ó BERNHARD INDARTE Guillermo
Apellidos Nombres

DOCUMENTOS: C/C..... C/I.....
Serie No. N.o Dpto.

OTROS DOC.- .....
Pasaporte Lib. Enrol. etc.

NACIMIENTO:.....
Fecha Lugar

DOMICILIO: .....
Calle N.o Teléf. Ciudad o Localidad

PROFESION U OCUPACION: Contador ((Asesor Ministro de Hacienda (1962))

LUGAR:..... CARGO: .....

IDEOLOGIA POLITICA Comunista CLASIFICACION Activista

DATOS COMPLEMENTARIOS .....
Est. Civil Conyuge Hijos

[redacted]
otros familiares

018416 F2

| Fecha | Documentos | ANTECEDENTES A REGISTRAR |
|---|---|---|
| V/961 | Pub.MONDEL | -Citado en la pág. 2.- N°142 |
| V/962 | Publ. MONDEL | -Citado en la pág. 3.- N°163 |
| XI/963 | Publ.MONDEL | -Citado en la pág.11.- N°181 |

018417-6

E 31

MINISTERIO DE DEFENSA NACIONAL
S. I. D.

Dep. I [redacted] I

Sub-Secc. A/N

Ficha Nro. ..... Confec. 17/VII/72

BENIA GARCIA — Apellidos
Carlos María — Nombres

DOCUMENTOS: C/C. 9AA — Serie; 9115 (4) — Nro.; C/I. 1029 (Flores) — Nro. Dpto.

OTROS DOC. ..... Pasaporte ..... Lib. Enrol. ..... etc.

NACIMIENTO: 29 Años (1972) — Fecha; R.O.U. — Lugar

DOMICILIO: José Batlle y Ordoñez 1029 (Flores) (3) — Calle; Rep. Española 567. (2) — Nro.; Trinidad — Teléf.; (Flores) CALDAS 1730 BIS Ap 1 (5) — Ciudad o Localidad

PROFESION U OCUPACION: Bancario (1)

LUGAR: ..... CARGO: .....

IDEOLOGIA POLITICA: ..... CLASIFICACION: .....

DATOS COMPLEMENTARIOS: Casado — Est. Civil; ..... Conyuge; 1 hijo (4) — Hijos

[redacted]

018417

| Fecha | Documentos | ANTECEDENTES A REGISTRAR |
|---|---|---|
| 8/VI/1972 | J.P.M.P.M. 1963. | -Por declaraciones efectuadas por los detenidos en procedimientos anteriores fue posible identificar a un grupo de personas que integraban el movimiento extremista en la ciudad de Trinidad. El mencionado es detenido por este motivo junto a 9 personas también vinculadas.(J) (DD) |
| 15.6.72 | 1584 | |
| Julio 72 | D.2685 JPM.PM | Detenido el día 19/6/72.Fue procesado en el mes de Julio de 1972,por los delitos tipificados:"CONSPIRACION". (OO) |
| 4/7/72 | D.1858PEI. | -El 19/5, se solicita la intervención del Sr.J.M.I.-(J).- |
| 1971. | Lista 2001 FLORES | -Candidato en el 11 lugar a la Junta Departamental, en las listas del P.Comunista para las elecciones de 1971. "PP".- |
| 23/X/972 | D.3706R.D. | -Permanece detenido en una Unidad de las FF.AA.-(J).-Eval. A-2 (BB).- |
| 26/6/972 | D. 1879 | -Se logra su captura por declaraciones efectuadas por: MARIO ALBERICO GATTO.-(J).- |
| 4/7/72 | D.1858 PEI (J) | |
| 24/I/73 | D.4553 PPI RM2 Hoja 8,- | -Es trasladado el día 8/11 al E.M.R.Nº1.-(J).- |
| 24/3/73 | D.438 PEI. | -La Asociación de Bancarios pasa a su espose, mensualmente una cantidad similar a su sueldo.-(J).- Indice 1.0 |
| 18.3.72. | Doc. 365 | -Figura en una relación de personas que reciben correspondencia de Editorial "Grito de Asencio" y Rev."Para Todos".-(W). (Indica 2 al 3)Eval. A-6. |
| 16.6.72 | 1545, | Idem.Doc.1963.-(DD) |
| PEI 3.972 | | De acuerdo a sus declaraciones, Eduardo José María RUBIO V |

FICHA COMPLEMENTARIA

| DOCUMENTO | | ANTECEDENTES |
|---|---|---|
| Fecha | Origen | Carlos María BENIA GARCIA |
| | | CO estría vinculado a la organizacíon subversiva.( )<br>Admite integrar la organización subversiva.- (DD)<br>Se solicita la intervención del Juez Militar de Ins.- |
| 9/7/73 | D. 1502 | - Se encuentra detenido en el E.M.R.No.1 (Libertad).(GG).-<br>Eval: A -2 (Y). |
| 5/3/71 | "MARCHAA | -En la fecha integra la Mesa Ejecutiva del Comité departamental del partido Socia lista del Dpto. de Flores.-(PP).- |
| **7.6.75** | **D.1048** | **Según oficio N° 303/975 se comunica su libertad definitiva por cumplimiento de condena (Z)** |
| 4.7.1975 | Doc.1182 | = Con fecha 9 de Junio de 1975 fué liberado del Establecimiento de Reclusión No.1,especificando su clasificación en la categoría "B" y el Grupo de Artillería No.2 como unidad de presentación, de acuerdo a lo que establecen las "Normas Generales que rigen las actividades de civiles bajo responsabilidad del Ejército".- ((C.C)) |

018417

# FICHA COMPLEMENTARIA

| DOCUMENTO | | ANTECEDENTES |
|---|---|---|
| Fecha | Origen | |
| 16.5.1975 | Doc. 846 | - Según relación de sentencias dictadas por el Juzgado Militar de Instrucción de 1er. Turno, fué condenado a la pena de 3 años de penitenciaría por los delitos previstos en los Artículos 132 (Num.6), 137 y 150 del C.P.M..- ((C.C)) |
| 29/3/77 | Doc.0290 | Recluso Nº 308. Detenido:14.5.72. MLN.Actividades comprobadas:Contactos-Integró CAT. Fórmula K:C. Nor Nor.Tipificación:Conspiración. Ingresó al EMIR:8. 11.72. Juzgado JMI 1T. Unidad cptora:Gpo.Art.2. Indica (4). EVAL:A-1. (VM). |

| FECHA | DOCUMENTOS | 018417 ANTECEDENTES A REGISTRAR |
|---|---|---|
| 16.0..82 | D. 5757/81 | -Figura en una relacion de la Corte Electoral, de ciudadanos inscriptos en el Registro Civico Nacional, que se encuentran comprendidos en el Art. 1, Literal "B" del Acto Institucional No. 4, con prohibicion de ejercer el derecho de voto. (Procesados por delitos de "Lesa Nacion").EVALUACION A-1(VL) Indica (4) (S) |
| 16.02.82 | D.6004/81/07 | -Se encuentra comprendido en el Art.1o. literal b) del Acto Institucional No.4,por haber sido procesado el ANT 07/72 por los delitos previstos en.<br>C.P.M.<br>C.P.O. 137 ; 132 Inc 6 ; 150<br>EVALUACION A-1 (LA) |
| 23.3.83 | 24862/83 | Figura en unarelación procedente de la P.M.E., de libertades vigiladas categoría A,B y C,otorgadas por la Justicia Militar.Detenido el 14.5.72, liberado 25.2.75.Pertenece al M.L.N. (Indica 5) Eval A-1 (V)Form.8051.- |
| 23,3.83 | 24766/83 | -Figura en unarelación de reclusos que poseen acta de interrogatorio.En la misma mencionan a :María Teresa Fernández (esposa), Ernesto Camilo Benia (Hijo),Eduardo Rubio Vico,Mario Alberico Gatto Moreira, Fernando Rodriguez Paz, Ramon Gerardo Repeto Viñas.-Eval A-1 (V) Form.8052 |

| FECHA | DOCUMENTOS | 018417 ANTECEDENTES A REGISTRAR |
|---|---|---|
| 23.3.83 | 24739/83 | - Figura en una relación de libertades vigiladas categoría "C", procedente de la P.M.E..Unidad de control Grpo.A.5, detenidoel 14.5.72, liberado el 9.5.75..- Eval A-1 (V) Form.8053 |
| 28.4.83 | 25990/3 | -29.4.72-Indica Idem Doc. 1963/72,1584/72, aportando que se encuentra a disposición de la Justicia Militar, como así también los demás detenidos.Eval: A-1(M).-Form:9553.- |
| 3/5/71 | B31-D2 | Organizado por el Plenario Obrero Dptal. de Trinidad, se llevó a cabo en el Club Deportivo América un acto con motivo de la celebración el 1º de Mayo del "Día de los Trabajadores", en el cual hizo uso de la palabra, criticando durante el Gobierno por mantener durante tanto tiempo las Medidas Prontas de Seguridad, las que considera, para la clase trabajadora, la abolición de los sindicatos.- (V) |
| 06.9.83. | 29988/01 | 1.9.983: En la fecha se ha podido establecer que el causante continúa domiciliandose en Caldas 1730 Bis Apto.1, desconociéndose por el momento cuales son sus actividades políticas. Es de mencionar que las medidas de protestas adoptadas para el 25.8.83 (apagar la luces y golpear cacerolas) se cumplieron casi en su totalidad en la zona donde se domicilia el causante.-Eval. A-2.-(FE) FORM. 14/03 |

| | DOCUMENTOS | 018417 ANTECEDENTES A REGISTRAR | F2 |
|---|---|---|---|
| | 11941 / 82<br>PAG. 569 | - POSEE ANTECEDENTES EN EL CO.NA.E -<br>EVAL - A - 1.CCD) INDICA ( ) ( ) ( ) | |
| 24.2.84. | 31852/83<br>Pág.1793 | -Indica Idem.Doc. J.P.M.P.M. 1963/72 y 2685/72.<br>Eval:A-1. (KE) | |
| 19.3.84 | 8401107/<br>2437,2439 | -1977: Aporta información ya registrada en la ficha.<br>Eval A-1 (BR).- | |

SERVICIO DE INFORMACION
DE DEFENSA

018418-4

Confeccionado el 10-VI-1969.-

[illegible]

FOTO

Apellidos BENIA PRADO

Nombres Carlos Bernardo

Fecha de Nacimiento 34 años (1968)

Lugar de Nacimiento Uruguay

Est. Civil Casado

Cred. Cívica: Céd. Identidad

Otros Documentos

Ocupación Emp.Contaduría del Banco de Cobranzas, [illegible] da.-

Padre

Madre

Domicilio Chaná 1962 Ap.8 Ciudad Montevideo

Otros datos:

[redacted]

FICHA COMPLEMENTARIA

| DOCUMENTO | | 018418 ANTECEDENTES |
|---|---|---|
| Fecha | Origen | |
| [illegible] | [illegible] | -Detenido durante las [illegible] guridad en la fecha indicada.- |
| [illegible] | B-31-D-1 | -26/ 11/968.-Firmante de una [illegible] blicada en el periódico "La Idea [illegible] que expresan públicamente su [illegible] el compañero Angel César GARCIA [illegible] nido en el Grupo de Artillería [illegible] |
| [illegible] | 33/89 | -Figura en una relación de [illegible] alojados en el Grupo de Artillería [illegible] |

MINISTERIO DE DEFENSA NACIONAL 018418

S. I. D.

Dep. I 14/12/70 Secc. 53

Sub-Secc. G

Ficha N.o ..... Confec. 14

BENTA PRADO — Apellidos

CARLOS BERNARDO — Nombres

DOCUMENTOS: C/C ..... Serie ..... N.o ..... C/I ..... N.o ..... Dpto.

OTROS DOC. ..... Pasaporte ..... Lib. Enrol. ..... etc.

NACIMIENTO 36 años (1970) — Fecha ..... Lugar

DOMICILIO: ..... Calle ..... N.o ..... Teléf. ..... Ciudad o Localidad

PROFESION U OCUPACION: Bancario – Bco. Cobranzas Ag. Aguada

LUGAR: Secc. Contaduría CARGO: .....

IDEOLOGIA POLITICA ..... CLASIFICACION ACTIVISTA-DIRIGENT

DATOS COMPLEMENTARIOS ..... Est. Civil ..... Conyuge ..... Hijos

..... otros familiares

018418

| Documentos | ANTECEDENTES A REGISTRAR |
|---|---|
| 33/89 21/11/68 | -Figura en una relación de detenidos civiles alojados en el Grupo de Artillería Nº 5.- |
| 76/46 46/69 | -Se postula en la Lista 19 Frente Unificador, en las elecciones de la Asoc. de Bancarios, por el sistema preferencial de suplentes, como Nº 11 al Consejo Directivo. Estas elecciones son para el período de 1969/71. Esta lista es de tendencia izquierdista.- |
| 21.07.82 | 17.013 Candidato en el 7 lugar a la Asamblea General Representativa (Interior) por la Lista 19 de la Asociación de Bancarios del Uruguay bajo el Lema " FRENTE UNIFICADOR", Sub-lema " Plena Democracia Sindical y Unidad para la Lucha ", para el período 68-70. Eval.:A-1.- Indica ( ) ( ) ( )(LA)(GM) Form. No 01908 |

018419-2/

JUNTA DE COMANDANTES EN JEFE

S. I. D.

Dep. I Secc. I

Sub Secc. A/N

Ficha Nro. ____ Confec. ____

BENIA PARADA (1) — Apellidos

Elbio Pedro (2) — Nombres

DOCUMENTOS: C/C KBA 18.855 (3) — Serie Nro. — C/I. 69.763 (4) — Nro. Dpto.

OTROS DOC. ____ — Pasaporte Lib. Enrol. etc.

NACIMIENTO: 2.2.950 (5) — Fecha — Paysandú (6) — Lugar

DOMICILIO: Constituyente 1917 (1968)- Zorrilla de San Martín 743: — Calle Nro. Tel. — Paysandú (7) — Ciudad o Localidad

PROFESION U OCUPACION: Estudiante de Agronomía

LUGAR: ____ CARGO: ____

IDEOLOGIA POLITICA: ____ CLASIFICACION: ____

DATOS COMPLEMENTARIOS: ____

Est. Civil — Cónyuge — Hijos

[redacted]

Otros familiares

018419

B2

| Fecha | Documentos | ANTECEDENTES A REGISTRAR |
|---|---|---|
| 30.4.79 | 0518 | -Por Nota No.350 de fecha 9.3.79, la Secretaria de Planeamiento, Coordinación y Difusión solicita al SID el aval correspondiente con respecto al causante, a efectos de que el mismo haga usufructo de una beca al exterior.-<br>-ANTECEDENTES QUE REGISTRA EN LA DNII<br>Octubre 1968-Se establece que el titular es Afiliado a la Asociación de Estudiantes de Agronomía.- Eval.B-2<br>-Por Memo.(A) No. 435 del SID de fecha 28.3.79 "SE APRUEBA" su solicitud de beca.-<br>-La Nota de SEPLACODI agerga 1 al 7.-(BB) |

018420-0

F1

# JUNTA DE COMANDANTES EN JEFE

S. I. D.

C/G

Dep. I Secc. I

Sub Secc. A/N

Ficha Nº ..... Confec. 10.3.83

BENIA PEREZ — Apellidos

Fernando Fausto — Nombres

DOCUMENTOS: C/C. A.S.A. 141 — Serie / Nº — C/I. 123.634-3 Montevideo — Nº / Dpto.

OTROS DOC. ..... — Pasaporte / Lib. Enrol. / etc.

NACIMIENTO: 77 años en 1982.- — Fecha / Lugar

DOMICILIO: Benito Blanco 3259 — Calle / Nº — Teléf. — Montevideo — Ciudad o Localidad

PROFESION U OCUPACION: Jubilado

LUGAR: ..... CARGO: .....

IDEOLOGIA POLITICA: Unión Cívica Chiarino Nov/982 CLASIFICACION: CONVENCIONAL

DATOS COMPLEMENTARIOS: Casado — Est. Civil / Cónyuge / Hijos [redacted]

Otros familiares

018420

| Fecha | Documentos | ANTECEDENTES A REGISTRAR |
|---|---|---|
| 19/1/83 | 28971/101 | Electo 45 Titular del Organo Deliberante Nacional del Partido UNION CIVICA por el Departamento de MONTEVIDEO Hoja de Votación A.C.H. de acuerdo al resultado de las Elecciones Internas de los Partidos Políticos habilitados, efectuadas el 28-XI-82. — Eval. 4-1 (XX). (Foja 9463) |

018421-8

F31

JUNTA DE COMANDANTES EN JEFE

S. I. D.

Dep. I Secc. I

Sub Secc. A/N

Ficha Nro. _____ Confec. _____

BENIA IRIÑETO o IRIÑETE (1) Héctor Daniel

Apellidos Nombres

DOCUMENTOS: C/C _____ C/I. 13.252 (FLORES) (4)

Serie Nro. Nro. Dpto.

OTROS DOC. _____

Pasaporte Lib. Enrol. etc.

NACIMIENTO: _____

Fecha Lugar

DOMICILIO: _____

Calle Nro. Teléf. Ciudad o Localidad

PROFESION U OCUPACION: Bancario

LUGAR: Juzgado Letrado Dto. Flores (2) CARGO: Oficial 4to. (3)

IDEOLOGIA POLITICA: _____ CLASIFICACION: Activista-Dirigente de AEBU - BANFED (4)

DATOS COMPLEMENTARIOS: _____

Est. Civil Cónyuge Hijos

[redacted]

Otros familiares

018421 F2

| Fecha | Documentos | ANTECEDENTES A REGISTRAR |
|---|---|---|
| | AEBU/66 | -Tesorero de la Asociación de Bancarios del Uruguay de la Seccional Trinidad de la mencionada gremial durante el período 1966/67.- |
| 28/I/74 | D.2832 | -Fue declarado cesante en julio de 1969 a raíz de los conflictos bancarios, a partir del 15 de enero de 1972 por convenio prosigue percibiendo su sueldo como si permaneciera activo.Eval.B-2.(I).- |
| 8/IV/78 | | -Se contestó Mem.(A) No.477/978 para Dpto.C-2 del Estado Mayor Conjunto.(K).- |
| 27/IX/78 | | -Se aprueba su pase a disponibilidad por Aplicación del Acto Inst.No.7, por Oficio No.329/D-I/978 al Ministerio de Justicia.- |
| 6/IX/78 | D.1069 | -Izquierdista activo, destituido en el año 1969 de la Banca Federada del Interior(BANFED) por no ser convenientes sus servicios.Pasando a desempeñar funciones en el Juzgado Letrado del Departamento de Flores.<br>Conjuntamente con el Actuario Escribano Jorge CRISTECH CEBOZ y los funcionarios Roberto PEDREIRA BIDART y Mario GREZZI LISTUR son los autores de un rumor que afectaba la moral de las Fuerzas Armadas, siendo el causante quién lo trasladó al ámbito civil.-<br>-Utiliza su horario de trabajo para efectuar tareas en su otra actividad, distribuidor de golosinas y artículos en |

..../111

~~Bogio Ibiñete Héctor Daniel~~ 018421 53

| FECHA | DOCUMENTOS | ANTECEDENTES A REGISTRAR |
|---|---|---|
| | ///// | .....general.-<br>-Mantiene estrecha vinculación con el matrimonio DURAN SALLUAS-BORALLO LOPEZ y Miguel LONGO BENITEZ, quienes han sido detenidos por sediciosos.-<br>-Según manifestaciones del Juez Letrado al Sr. Jefe del Grupo de Artillería No.2, el causante es insolente e indisciplinado durante sus horas de trabajo.-Eval.A-1.-<br>-Según rumores circulantes en la C. de Trinidad, estaría vinculado a actividades de contrabando ya que su "standart" de vida es muy elevado(propietario de una mansión en pleno centro y un auto FORD "ESCORT" último modelo)no se justificaría con los ingresos por carácter de sueldo,ni aún teniendo en cuenta su actividad de "corredor de comercio".Eval. B-2.Indica 1(P).- |
| 28/Set./78 | D.1235 | -Según Nota No. 227 del Ministerio de Justicia de fecha 14/Set/978, el causante se encuentra a estudio por parte de ese organismo, para ser pasado a disponibilidad, motivando su causa: Actividades Antinacionales.-<br>(EVALUACION A-1)<br>-Informacion proporcionada por Fotocopia del Parte de Información No.188/78 de la División de Ejército II, enviado por el Estado Mayor Conjunto en oficio No.233/78 Memo. secreto No.046/78 del S.I.D. al Ministerio de Justicia.-(P).- |

| FECHA | DOCUMENTOS | 018421 ANTECEDENTES A REGISTRAR |
|---|---|---|
| 27/Set/78 | Oficio No.329/ D-I/78 | -En la fecha, se informó al Ministerio de Justicia que la Nota No. 227/78 de ese organismo:Sin observaciones.(P).= |
| 27-12-78 | Doc.1752 | -Por disposición del Poder Ejecutivo de fecha 03/10/78, se dispuso el pase a "Disponibilidad Calificada" del causante, con ajuste a las normas pertinentes del Acto Institucional No.7, Art.2-Apartado 3 y Art. No.5 Inciso No.2 registrándose en la Contaduría de la Nación, según Artículo No.12.-Eval.A-1 (V)<br><br>-Según antecedentes que registra la D.E.II., el causante e es activo izquierdista, destituido en el año 1969 de la Banca Federada del Interior (BANFED) por no ser convenientes sus servicios, pasando a desempeñar funciones en el Juzgado Letrado Departamental de Flores .-<br>Insolente e indisciplinado durante su horario de trabajo aprovechándolo para realizar tareas ajenas al mismo, como ser recorridas de comercios en su caracter de distrbuidor de golosinas.-<br>Mantiene estrecha vinculación con personas que han estado detenidas por sediciosos, adictos a la bebida y juego clandestino, siendo partícipe de los mismos.-<br>Conjuntamente con el Actuario Escribano Jorge CRISTECH y los funcionarios Roberto PEDREIRA Y Mario GREZZI, grearon un rumor que afectaba a la moral de las FF.AA., siendo este el responsable.- (Eval.A-1 ) (V) |

BENIA IBIÑETO Héctor Daniel

| FECHA | DOCUMENTOS | 018421 ANTECEDENTES A REGISTRAR |
|---|---|---|
| 27-12-78 | Doc.1752 | -Por comentarios realizados en la Ciudad de Trinidad ,estaría vinculado a actividades de contrabando, ya que mantiene un "Standart" de vida superior a lo que podría efectuar con sus ganancias en los dos trabajos.- Eval.B-2 (Indica del (2) al (4) (V) |
| 26/2/982 | 12221/53 | Funcionario del Ministeric de Justicia paso a situacion de disponibilidad el 04/10/78 en aplicacion del Acto Institucional N.7 de fecha 27/6/977.EVALUACION. A-1. (GM) Indica (4) ( ) ( ) ( ) ( ) |

SERVICIO DE INFORMACION
DE DEFENSA
Dep. 1

018422-6

Confeccionado el 14/III/974

Fs1

VARIOS

FOTO

Apellidos BENIA AROZTEGUI

Nombres Jaime "

Fecha de Nacimiento

Lugar de Nacimiento

Est. Civil

Cred. Cívica Céd. Identidad

Otros Documentos

Ocupación

Padre

Madre

Domicilio Ciudad

Otros datos

018422

# FICHA COMPLEMENTARIA

| DOCUMENTO | | ANTECEDENTES |
|---|---|---|
| FECHA | ORIGEN | |
| 4/III/973 | J.P.M. 315. | En el día de ayer fue detenido conjuntamente con Victor Anibal PERA BASSADONE, Gabriel BOYAKJI HADJELIAN, Sebouh BOYAKJI TRHAMASIAN, y Pedro Jorge MATTEO GIUDICE, -en averiguación de hurto de garrafas de Acodike. (R) |

SERVICIO DE INFORMACION DE DEFENSA

F 018423

**SERVICIO DE INTELIGENCIA**
**División I**
**(Seguridad)**

Sección E

Act. Ant.

Ficha N.

PRATT

**Nombres y Apellidos:** BENIA DE CLADERA María del Socorro Lidia

**Fecha de Nacimiento:** 19 de Enero de 1943

**Lugar de Nacimiento:** Uruguay
(País - Ciudad o Localidad - etc.)

**Cred. Civ.: Serie** ..... **N.°** ..... **Ced. Identidad:** 805.804

**Otros documentos:** .....
(Pasaporte - Libreta Enrolam. - etc.)

Foto

(1)

**Domicilio:** Montevideo (Ciudad o Localidad) Ramón Anador 3535 Ap.23 (Calle) (N.°) Cancelones 1706 Apto. 10 (Telef.)

**Filiación**

**Edad Aparente** ..... **Color del Cutis** .....

**Color del Cabello** ..... **Estatura Aproximada** .....

**Complexión** ..... **Aspecto Social** .....

**Señas particulares** .....

PCR (5) MIR(6)

esposa de: Luis CLADERA PEREIRA (7)

**Ficha confeccionada en** Montevideo [redacted] **el** 3 de Setiembre de 1965.

018423

ACTIVIDADES

(1) Laborales: Profesión Estudiante – Profesora de Inglés Lugar de trabajo (3)

Cargo Antigüedad

Otras Actividades

(2) Políticas: Ideología Actuación

Antecedentes

Antecedentes familiares

(3) Sociales: Estado Civil Casada Religión Figuración

Grado Instrucción Lugares que frecuenta

(4) Económicas: Situación Capital aprox. Vehículo marca y N.o

Otros datos (4)

Datos Complementarios Hija de : Justo y Elida Blanca (2) R.F.A. 304.300

Apreciación Personal Gral.

FICHA COMPLEMENTARIA

018423

153

| Documento | | Antecedentes |
|---|---|---|
| Fecha | Origen | |
| 31/10/77.- | Doc.Nº 1137. Universidad de la República.- | Figura en una relación de sumarios realizados por la Universidad de la República en las Oficinas Centrales por abandono de cargo, produciéndose su cesantía, según consta en el expediente Nº 8290/74 de la Universidad el cual finalizó al 30/9/77.No lleva evaluación.-(C) .- |
| 24/2/82 12157 | | En la fecha se encuentra en Francia y firma, junto con otros sediciosos uruguayos un declaracion fechada en Paris el 20/12/81 en el que se solidarizan con el sindicato Polaco "Solidaridad". En la declaracion se establece que por cualquier informacion deben dirigirse a." Z. Michelini, Rue Keller 75011 Paris, Telefono 806 3023". EVALUACION.B-2. (GM) 32 |
| 23.3.83 | 24737/83 | -Figura en una relación de personas refugiadas en Brasil al amparo de ACNUR.Pertenece al P.C.R., viajó a Francia..-Eval A-2 (V) Form.8054 |
| 23.3.83 | 18347/82 | Figur en una relación de fecha 1.9.82, de personas asiladas o refugiad s en Argentina a partir de 1974, desembarco el 26009.75.- Eval A-2 (V) Form.8055 |

BENIA DE CLADERA — FICHA COMPLEMENTARIA María del Socorro — 018423

| Documento | | Antecedentes |
|---|---|---|
| Fecha | Origen | |
| 27-VIII-965 | B-72-D-114 | ~~16-X-963~~. Integrante de un grupo que fue detenido por personal de esta Oficina en colaboración con la Secc.9a.,en la Avda.18 de Julio y Martín C. Martínez,en circunstancias que efectuaban una pegatina de carteles con las siguientes leyendas "Expropiar al latifundio","Adelante cañeros de Artigas","Centro de Estudiantes de Humanidades".- Su detención se debió a carecer de permisos de pegadores,quedando a disposición de la Seccional 9a.- |
| 21/X/65 | 75/2166 | - El reseñado figura en una relación de personas que fueron derenidas por violación a las "Medidas Prontas de Seguridad", que fueron decretadas por el Consejo Nacional de Gobierno.- Su detención se realizó por parte de la Policia de Departamento de Montevideo.- |
| ~~5/5/77~~ | Doc.0411 I. Interno. (1) | ~~- Figura en una relación de integrantes del P.C.R. (Partido Comunista Revolucionario).- Es esposa de Luis E. CLADERA PEREIRA.- (L).~~ |

018423

| FECHA | DOCUMENTOS | BENIA PRATT de CHABARRIA María del Socorro ANTECEDENTES A REGISTRAR |
|---|---|---|
| 5/ /83 | 26057/350<br>351 | 1971/1978: En información referente al PCR., obtenida por el Dpto.III/SID. en éste período se establece Detenida en diversas oportunidades por pegatinas y volanteadas. Es de la Fracción en Francia.<br>Se establece que la causante está vinculada con : Julio ARIZAGA, quién ha visitado su domicilio en diversas oportunidades. Integra un grupo de de Trabajo (Frente de Masas) . Funcionaba en el Aparato Militar del MIR junto con su esposo.<br>8/8/969: Estando en vigencia el Decreto sobre MPS fue detenida en averiguaciones del secuestro de U. PEREIRA REVERBEL.Internada en la escuela de nurses "Carlos Nery".-<br>1964/1968: Integraba un Grupo de Propaganda en el "Colegio Sagrado Corazón".<br>8/77: Según este informe existen indicos de que la causante se encuentra en Francia. y está separada de su esposo. Eval: A - 2 . Indica (1) al (6) Form. 9771(R) |
| 1.6.83 | 27076/83<br>Pág.050 | - Figura entre los principales integrantes del Comité Central del P.C.R., en el exterior, actualmente se encuentra en Francia.- Eval: A - 2.- (AA)<br>Información actualizada al 01.11.82 .- Form.10602 |

018423

| FECHA | DOCUMENTOS | ANTECEDENTES A REGISTRAR |
|---|---|---|
| 24.2.84 | 31852/83 Pág.1793 | -Indica Idem.Doc. 24737/83.Eval:A-1.(KE) |

018424-2

VARIOS

**JUNTA DE COMANDANTES EN JEFE**

S. I. D.

DEP. I SECC. I
SUB SECC. A/N
FICHA Nº ..... CONFEC. .....

25.05.82

BENIA — Apellidos
María Elena — Nombres

DOCUMENTOS: C/C ..... Nº ..... Dpto. C/I. ..... Serie ..... Nº

OTROS DOC. PASAPORTE No.138438 — Pasaporte / Li. Enrol / etc.

NACIMIENTO: 14.12.06 — Fecha; Uruguay — Lugar

DOMICILIO: ..... Calle ..... Nº ..... Teléf. ..... Ciudad o Localidad

PROFESION U OCUPACION: .....

LUGAR: ..... CARGO: .....

IDEOLOGIA POLITICA: ..... CLASIFICACION: .....

DATOS COMPLEMENTARIOS: ..... Est. Civil ..... Cónyuge ..... Hijos

..... Otros familiares

[redacted]

018424

| FECHA | DOCUMENTOS | ANTECEDENTES A REGISTRAR |
|---|---|---|
| 14.03.77 | 1419/77 | Regresó en Feb/977 al Uruguay junto con otros 72 uruguayos procedentes de Sydney (Australia) donde estaba radicado, a bordo del buque ruso SHOTA RUSTAVELI. Evaluación: A-1.- (VL) |

Imp. Nacional 1963/79

018425-9

FSA

"S"

**MINISTERIO DE DEFENSA NACIONAL**
**S. I. D.**

Dep. I Secc. I
Sub Secc. C
Ficha Nro. ____ Confec. 9/11/77

BENIA COMAS — Apellidos
Orlando — Nombres

**DOCUMENTOS:** C/C. ____ (Serie / Nro.) C/I. ____ (Nro. / Dpto.)

**OTROS DOC.** ____ (Pasaporte / Lib. Enrol. / etc.)

**NACIMIENTO:** ____ (Fecha / Lugar)

**DOMICILIO:** ____ (Calle / Nro. / Teléf. / Ciudad o Localidad)

**PROFESION U OCUPACION:** Dr.

**LUGAR:** ____ **CARGO:** ____

**IDEOLOGIA POLITICA:** ____ **CLASIFICACION:** ____

**DATOS COMPLEMENTARIOS:** ____ (Est. Civil / Cónyuge / Hijos)

[redacted]

Otros familiares

018425

| Fecha | Documentos | ANTECEDENTES A REGISTRAR |
|---|---|---|
| 29/10/77 | "EL PAIS" Pag.5. | Siendo Doctor y también Abogado ,ha ejercido su profesión en forma independiente y como asesor de diversas empresas.Se ha especializado en derecho de familia,derecho comercial e industrial,mercados,documentación mercantil,entre otras materias.- Fué designado por el Consejo de la Nación 6to.Suplente del Consejo de Estado.- (GG) |

018426-7 Fs1

**JUNTA DE COMANDANTES EN JEFE** VARIOS Dep. I Secc. I

S. I. D.

Sub Secc. A/N

Ficha N.º ..... Confec. 18.8.83

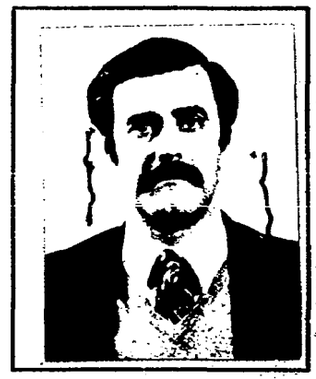

BENIA SALVADORES — Pablo Justo

Apellidos — Nombres

DOCUMENTOS: C/C. ..... C/I. 1.056.706-0 Mdeo.

Serie N.º N.º Dpto.

OTROS DOC. .....

Pasaporte Lib. Enrol. etc.

NACIMIENTO: 9.12.45 Mdeo.

Fecha Lugar

DOMICILIO: Palmas y Ombues 5747 telef.502973 en 1983

Calle N.º Teléf. Ciudad o Localidad

PROFESION U OCUPACION: Ing. Químico

LUGAR: Inst. Uruguayo de Normas Téc. CARGO: Director

IDEOLOGIA POLITICA: ..... CLASIFICACION: .....

DATOS COMPLEMENTARIOS: Casado

Est. Civil Cónyuge Hijos

[redacted]

Otros familiares

018426 52

| Fecha | Documentos | ANTECEDENTES A REGISTRAR |
|---|---|---|
| 18.8.83 | 28328/01/06/19 | -5.7.83- SE.PLA.CO.DI. por Nota N°3205/83/D solicita aval para Beca a Ecuador, SE APRUEBA por Memo.(A)1488/83 (2da. Parte) del 8.7.83.FORM 13319(C) |

018427-5

F.1

**SERVICIO DE INFORMACION DE DEFENSA**

Dep. 1

Confeccionado el 27/3/72

**VARIOS**

FOTO

Apellidos BENICARRERE

Nombres E.

Fecha de Nacimiento

Lugar de Nacimiento

Est. Civil

Cred. Civica Céd. Identidad

Otros Documentos

Ocupación

Padre

Madre

Domicilio Ciudad

Otros datos

[redacted]

CHIESA Hnos. Ltda. - 8.000 - 3 - 72

018427

FICHA COMPLEMENTARIA

52

| DOCUMENTO | | ANTECEDENTES |
|---|---|---|
| Fecha | Origen | |
| 1/2/72 | Doc_12 | Figura en una lista de integrantes de coordinadora (M) del F.A. dicho material fue incautadoe en domicilio de la preaunja sediciosa JUDITH SUTZ Waisman.(X). |

Confeccionada: 20 /1/70 018428-3 F-1

MINISTERIO DE DEFENSA NACIONAL
S. I. D.

Dep. I Secc. I
Sub-Secc. A/N
Ficha N°..... Confec.....

BENICASA Gabriel
Apellidos Nombres

DOCUMENTOS: C/C..... C/I .....
Serie No. N.o Dpto.

OTROS DOC.- .....
Pasaporte Lib. Enrol. etc.

NACIMIENTO:.....
Fecha Lugar

DOMICILIO: ..... (4) Montevideo
Calle N.o Teléf, Ciudad o Localidad

PROFESION U OCUPACION: (1) Desocupado

LUGAR: ..... CARGO: .....

IDEOLOGIA POLITICA (3) Comunista -UJC.- CLASIFICACION (4) Círculo Cerrito
Carnet N°3531 -Ingresó:26/12/60

DATOS COMPLEMENTARIOS .....
Est. Civil Conyuge Hijos

[redacted] Otros familiares

018428

F 52

| Fecha | Documentos | ANTECEDENTES A REGISTRAR |
|---|---|---|
| V/962 | Mandel N°164-Indica ④ al ④ | |

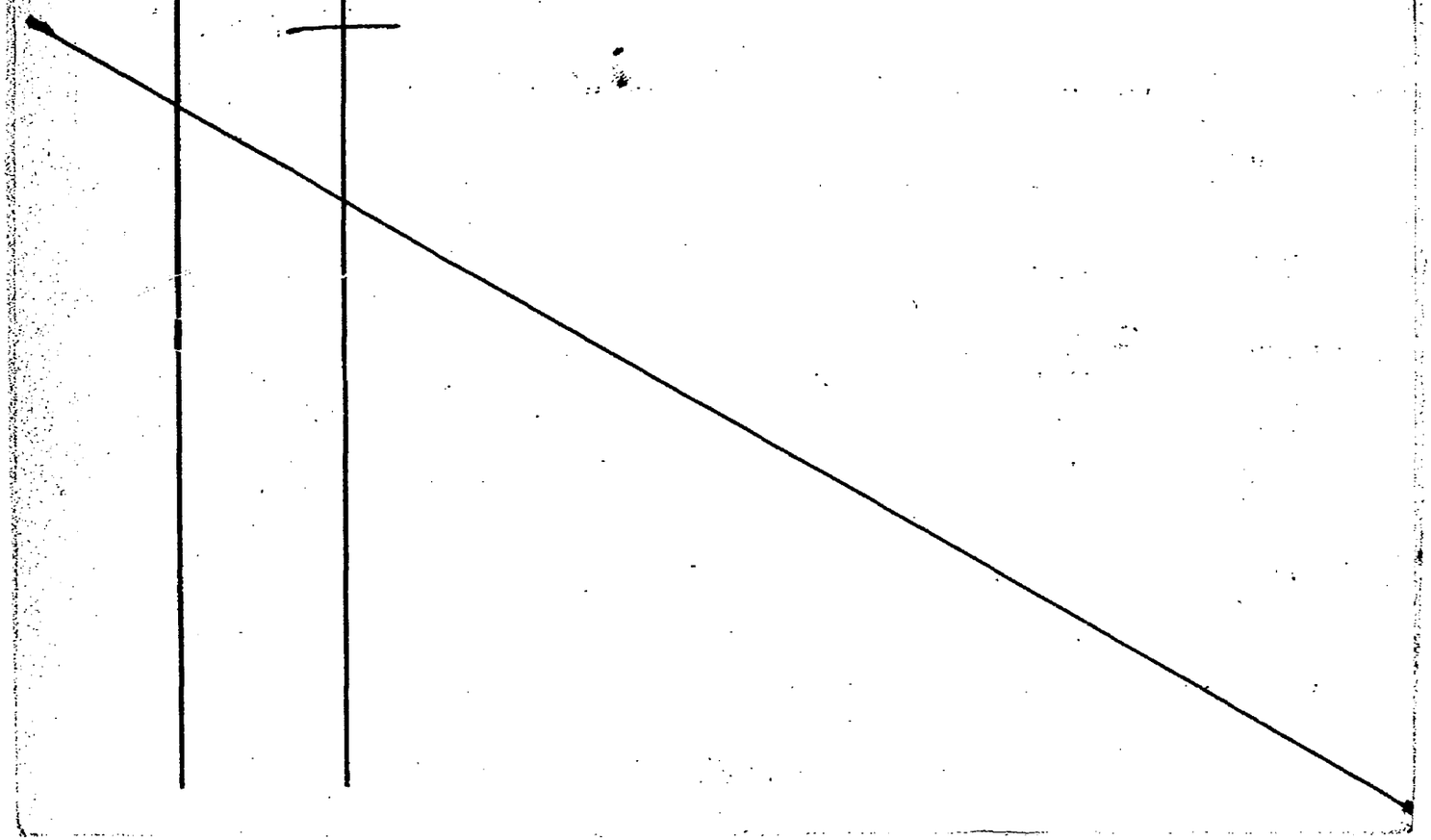

018429-1

AN

Secc. I

Sub. Secc. A/N

Ficha N.º ..... Confec. .....

# JUNTA DE COMANDANTES EN JEFE
## S. I. D.

BENICASA ..... Rolando .....
Apellidos — Nombres

DOCUMENTOS: C/C ..... C/I. .....
Serie — N.º — N.º — Dpto.

OTROS DOC. .....
Pasaporte — Lib. Enrol. — etc.

NACIMIENTO: .....
Fecha — Lugar

DOMICILIO: .....
Calle — N.º — Teléf. — Ciudad o Localidad

PROFESION U OCUPACION: .....

LUGAR: ..... CARGO: .....

IDEOLOGIA POLITICA: ..... CLASIFICACION: .....

DATOS COMPLEMENTARIOS: .....
Est.Civil — Cónyuge — Hijos

.....
Otros familiares

[redacted]

018429 Fs 2

| Fecha | Documentos | ANTECEDENTES A REGISTRAR |
|---|---|---|
| 24.9.82. R.E. No. | D.19944 19016 | "EL POPULAR" 24/1/968, Pág.7: Firmante de un llamado de militantes y dirigentes en homenaje a "EL POPULAR" en su XI Aniversario,-Eval.B-2.-(FE) (Y) (Form. 4697) |

018430-9 10 ENE. 1979

JUNTA DE COMANDANTES EN JEFE

S. I. D.

Dep. I Secc. I

Sub Secc. A/N

Ficha Nro. _____ Confec._____

BENIGNO SUAREZ — Apellidos

Fermín José — Nombres

DOCUMENTOS: C/C BTB 16586 (Serie / Nro.) C/I. _____ (Nro. / Dpto.)

OTROS DOC. _____ (Pasaporte / Lib. Enrol. / etc.)

NACIMIENTO: _____ (Fecha / Lugar)

DOMICILIO: _____ (Calle / Nro. / Teléf. / Ciudad o Localidad)

PROFESION U OCUPACION: _____

LUGAR: _____ CARGO: _____

IDEOLOGIA POLITICA: _____ CLASIFICACION: _____

DATOS COMPLEMENTARIOS: _____ (Est. Civil / Cónyuge / Hijos)

_____ [redacted] (Otros familiares)

018430

52

| Fecha | Documentos | ANTECEDENTES A REGISTRAR |
|---|---|---|
| 25 SET. 1978 | 1196 | - Delegado de Mesa por las listas: 77-177-700-7000 , en las elecciones nacionales del año 1971, por el Departamento de Montevideo.- . Circuito N°. 2300-2320 .- (0069) (V) |

018431-7

Fe 1

**MINISTERIO DE DEFENSA NACIONAL**
**S. I. D.**

Dep. I Secc. I
Sub-Se[redacted]A/N
Ficha N.o [redacted] Confec.

[redacted] Apellidos Enrique Nombres

DOCUMENTOS: C/C ..... Serie ..... N.o C/I ..... N.o ..... Dpto.

OTROS DOC. ..... Pasaporte ..... Lib. Enrol. ..... etc.

NACIMIENTO ..... Fecha ..... Lugar

DOMICILIO: ..... Calle ..... N.o ..... Teléf. ..... Ciudad o Localidad

PROFESION U OCUPACION: (1) Estudiante del I.A.V.A.

LUGAR: ..... CARGO: .....

IDEOLOGIA POLITICA ..... CLASIFICACION (2) F.A.I.

DATOS COMPLEMENTARIOS ..... Est. Civil ..... Cónyuge ..... Hijos

..... otros [redacted]ares

018431

~~Fs.~~2

| Fecha | Documentos | ANTECEDENTES A REGISTRAR |
|---|---|---|
| 10/XI/70 | 77/88 | -Indica ①,② |

VARIOS
018432-5 07.07.82

# JUNTA DE COMANDANTES EN JEFE

## S. I. D.

Dep. I Secc. I

Sub Secc. A/N

Ficha Nº ..... Confec. .....

BENINCA Juan H.

Apellidos Nombres

DOCUMENTOS: C/C. ..... C/I. .....

Serie Nº Nº Dpto.

OTROS DOC. .....

Pasaporte Lib. Enrol. etc.

NACIMIENTO: .....

Fecha Lugar

DOMICILIO: .....

Calle Nº Teléf. Ciudad o Localidad

PROFESION U OCUPACION: .....

LUGAR: ..... CARGO: .....

IDEOLOGIA POLITICA: ..... CLASIFICACION: .....

DATOS COMPLEMENTARIOS .....

Est. Civil Cónyuge Hijos

.....

Otros familiares

[redacted]

018432 B2

| Fecha | Documentos | ANTECEDENTES A REGISTRAR |
|---|---|---|
| 01.07.82 | 15.489 | Participa en una reunión de integrantes de la Comisión Coordinadora Nacional del Grupo de los "6" del Partido Colorado , realizada el 24 de abril del corriente año en la Ciudad de Artigas. EVAL.: B-2.-(GM)(LA) FORM Nº 01461 |
| 14.8.82 | ..... | Memo(A)Nº1756/82 para la Div.Inteligencia OCOA.-(i). Form.N; 234 |
| 26.6.82 | D.16379 | Se establece que es uno de los integarntes más caracterizados del P.Colorado en el Dpto.de Artigas.- Eval:B-2(Form.Nº03251 )(AD). |

VARIOS

22.07.82 FS1

**JUNTA DE COMANDANTES EN JEFE**
**S. I. D.**

018433-3

Dep. I Secc. I
Sub. Secc. A/N
Ficha N.º ..... Confec. .....

BENINCASA de CURBELO — Ana María
Apellidos — Nombres

DOCUMENTOS: C/C ..... C/I. .....
Serie N.º N.º Dpto.

OTROS DOC. .....
Pasaporte Lib. Enrol. etc.

NACIMIENTO: .....
Fecha Lugar

DOMICILIO: .....
Calle N.º Teléf. Ciudad o Localidad

PROFESION U OCUPACION: .....

LUGAR: ..... CARGO: .....

IDEOLOGIA POLITICA: ..... CLASIFICACION: .....

DATOS COMPLEMENTARIOS: .....
Est.Civil Cónyuge Hijos

.....
Otros familiares

[redacted]

018433 52

| Fecha | Documentos | ANTECEDENTES A REGISTRAR |
|---|---|---|
| 07.07.82 | 16.658<br>PAG 14 | El Ministerio de Relaciones Exteriores autoriza a expedir o renovar pasaporte a nombre del causante en el Consulado Uruguayo en Nueva York.<br>Eval.: A-1. Indica ( ) ( ) ( ) ( ) (LA) (GM). FORM Nº 0888 |

SERVICIO DE INTELIGENCIA
División I
(Seguridad)

MINISTERIO DE DEFENSA NACIONAL
SERVICIO DE INFORMACIONES DE DEFENSA
M / F
018434-1

Fs.1
Sección .A.
Act. Ant. Nac.
Ficha N° [redacted]

Nombres y Apellidos: BENINCASA MACHIN o FACHIN (1) Graciela

Fecha de Nacimiento: 28 años (1968) (2)

Lugar de Nacimiento: Oriental (3)
(País - Ciudad o Localidad - etc.)

Cred. Civ.: Serie BC N.° 31048 Ced. Identidad: (4)

Otros documentos:
(Pasaporte - Libreta Enrolam. - etc.)

Foto

Domicilio: Misisipi 1404-Orinoco Montevideo (5)
(Ciudad o Localidad) (Calle) (N.°) (Telef.)

Filiación
- Edad Aparente ..... Color del Cutis .....
- Color del Cabello ..... Estatura Aproximada .....
- Complexión ..... Aspecto Social .....
- Señas particulares .....

Ficha confeccionada en MONTEVIDEO el 25 de Marzo de 1963

[redacted]

018434

Fs.2

Fs.2

ACTIVIDADES

(1) Laborales: Profesión Est.Arquitecture Lugar de trabajo .....

Cargo ..... Antigüedad .....

Otras Actividades .....

.....

(2) Políticas: Ideología Castrista Actuación .....

Antecedentes .....

Antecedentes familiares .....

(3) Sociales: Estado Civil ..... Religión ..... Figuración .....

Grado Instrucción ..... Lugares que frecuenta .....

(4) Económicas: Situación ..... Capital aprox. ..... Vehículo ..... marca y N.o

Otros datos .....

Datos Complementarios .....

Apreciación Personal Gral. .....

.....

.....

BENINCASA.- Af. Nro. 36527.-

018434 FS3

NOMBRE: Graciela Benincasa Fachin.- (MACHIN)

NACIONALIDAD: Cr. EDAD: 28.-

FECHA INGRESO: 31.12.68.-

Dlio. Misisipi 1464. Orinoco.-

Dop.: _____ Doc. Id. BCA.310488

OFICIO: Estudiante.- Unif. Rep.-

Lug. TRABAJO: _____

LO PRESENTAN: _____

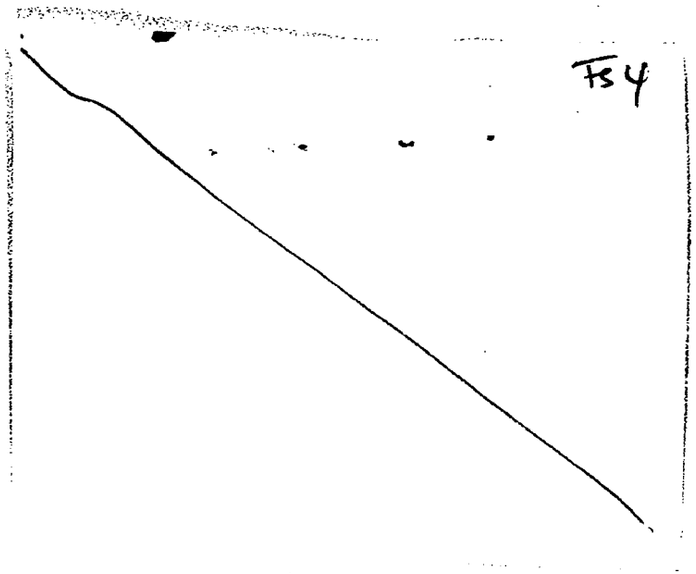
Fs4

[illegible] MACHIN — FICHA COMPLEMENTARIA — Graciela — 155

| Documento | | Antecedentes |
|---|---|---|
| Fecha | Fs3 Origen | |
| 8.VI.962 | El Popular D-1564/80 | **Firmó Manifiesto por un Frente de las Fuerzas Democráticas y anti-Imperialistas, sin exclusiones.** |
| 8.1.76 | 0001 | Afiliado al Partido Comunista el 31.12.68 con el Nº 36.527 (Microfilm incautado a Rodney ARISMENDI). Indica (1) al (5). Eval. B-2.(E).- |
| 14.11.80 | D. 1564 | -Indica lo mismo que Doc. "EL POPULAR" 08.06.962.- (SF).- |

11941 / 82
PAG. 562

- POSEE ANTECEDENTES EN EL CO.NA.E -
EVAL - A - 1. (C) INDICA ( ) ( ) ( )

018434 FICHA COMPLEMENTARIA

| Documento | | Antecedentes |
|---|---|---|
| Fecha | Origen fs. 4 | |
| | | |

J.C. J. 018434/5262 13.8.76

Dpto. 1

Apellidos BENINCASA FACHIN

Nombres Graciela

Documentos Afil.PC.Nº36527

Ant, Secc: A B C D E G V

☒ ☐ ☐ ☐ ☐ ☐ ☐

Secreto

01 C 434 **ANTECEDENTES** FCB

Or.,28 años.-F.Ingr.:31.12.68.-CC. BCA 31048

Est.Univ.de la Rep.

Dom.:Misissipí 1404 y Orinoco,Mdeo.-

Doc.0001/8-I-76.-Eval.:B-2.-(U).-

018434

JUNTA DE COMANDANTES EN JEFE = S.II = Hem = 1109/76

Of. 1249 de la ONSC.- O/C 1249/76 - ONSC

Nombre: BENINCASA MACHIN o FACHIN Graciela

Ocup. Est. de Arq. (1963)

Dom: Missisipí 1404

Antecedentes: 8/6/62 - Firmante de un manifiesto por un "Frente de la Fuerzas Demócratas y Anti-imperialistas".- 8/1/76 - Afiliada al P.C. el 31/12/68, con el Nº 36.257. (Microfilm incautado a Rodney Arismendi).-

1) N I.I.- S/A

Negativo

16187

ANTINACIONAL 018435-8 F1

**JUNTA DE COMANDANTES EN JEFE**

**S. I. D.**

DEP. I SECC. I

SUB SECC. A/N

FICHA Nº ..... CONFE 29/5/82

BENINCASA — Apellidos

José — Nombres

DOCUMENTOS: C/C ..... Nº ..... Dpto. C/I. ..... Serie ..... Nº

OTROS DOC. ..... Pasaporte ..... Lí. Enrol ..... etc.

NACIMIENTO: ..... Fecha ..... Lugar

DOMICILIO: ..... Calle ..... Nº ..... Teléf. ..... Ciudad o Localidad

PROFESION U OCUPACION: .....

LUGAR: ..... CARGO: .....

IDEOLOGIA POLITICA: ..... CLASIFICACION: .....

DATOS COMPLEMENTARIOS: ..... Est. Civil ..... Cónyuge ..... Hijos

..... Otros familiares

[redacted]

018435

| FECHA | DOCUMENTOS | ANTECEDENTES A REGISTRAR |
|---|---|---|
| 19/02/79 | D.0274 | -Afiliado al Partido Comunista con el No.16.696, según material incautado por O.C.O.A. en Febrero de 1976.- EVAL. A - 1 (P) |
| 29/05/82 | ..... | -MEMO. (A) No.1085/982 PARA EL MINISTERIO DE DEFENSA NACIONAL. (P) |

Imp. Nacional 1833/78

BENINCASA.- 018435 Nro 16696.-

NOMBRE: Jose Benincasa,- FS3

NACIONALIDAD: Or. EDAD 21.-

FECHA INGRESO: 28.11.61.-

Dlio. J.Posas 3830/9-J.Revuelta y Bruno Mendez.-

Dep. _____ Doc. Id. _____

OFICIO: _____

Lug. TRABAJO: LANA LUIS SAN MARTIN FOL

LO PRESENTAN: _____

018436-6

VARIOS Fc1

**JUNTA DE COMANDANTES EN JEFE**
**S. I. D.**

Dep. I 29.11.82 Secc. I
Sub. Secc. A/N
Ficha N.º ..... Confec. .....

BENINCASA FARCILI — Roberto
Apellidos — Nombres

DOCUMENTOS: C/C Serie BVA:21.867 (3) N.º — C/I. N.º 1.108.337 Montevideo (4) Dpto.

OTROS DOC. Pasaporte Reg. Fot. No. 321.476 Lib. Enrol. 11.8.46 (5) etc:

NACIMIENTO: Fecha 4.8.46 — Lugar Montevideo

DOMICILIO: Calle Julián Laguna N.º 4422 en JUL/973 Teléf. — Ciudad o Localidad

PROFESION U OCUPACION: Maquinista - Empleado (1) Choffer (6)

LUGAR: ATMA S.A. - Coop. de la vivienda No.2 de Casavalle y Coronel Raíz (2) CARGO:

IDEOLOGIA POLITICA: CLASIFICACION:

DATOS COMPLEMENTARIOS: Est.Civil Casado — Cónyuge — Hijos

Hijo de: Luis Román y Blanca María
Otros familiares

[redacted]

018436

| Fecha | Documentos | 29 ANTECEDENTES A REGISTRAR |
|---|---|---|
| 24.9.82. R.E. No. | D.19946 19016 | 1.7.73:Es detenido cuando se procedía al desalojo de la Fábrica de Plastico ATMA, que se encontraba ocupada en protesta de la disolución de la CNT, siendo puesto en libertad el mismo día por O.S. 11.1.74: En la fecha se establece que fue despedido de la Empresa ATMA S.A., en aplicación del Decreto del fecha 4.7.73.- 15.8.74: Es detenido por la Guardia Republicana en averiguación. Eval.B-2.-(FE) (Y) FORM: No.4698. |
| 04.8.82 R.E. No. | D.20.469 19066 | Indica (1) y (2).-Eval.B-2.-(FE) (Y) FORM: 4699. |
| 15/9/82 | D. 19016 | Figura en el 29 lugar de la lista 002 del Partido Nacional Agrupación Movimiento Nacional de Montevideo Dpto. de Montevideo como candidato para integrar los Deliberantes Departamentales y Convenciones Nacionales en las Elecciones internas de los PP.PP. del 28 de Noviembre de 1982. (FE/V) Indica (3) al (6) |
| 16/10/82 | ----- | Por Oficio Nº. 890/82 el S.I.D. comunica a la Corte Electoral, que de acuerdo a las disposiciones vigentes, no existen objeciones para que el causante integre la lista de referencia (FE/V) FORM: 4670.- |

| FECHA | DOCUMENTOS | 018436 BENINCASA FARCILI ANTECEDENTES A REGISTRAR Roberto | 53 |
|---|---|---|---|
| 24.2.84. | 31852/83 Pág.1795 | -Indica Idem.Doc. 19944/82 anotación de fecha 15.8.74, agregando que: Trabaja en la Cooperativa de la Vivienda Mesa 2.Eval:A-1.(KE) | |

ANTINACIONAL

018437-4

# JUNTA DE COMANDANTES EN JEFE

## S. I. D.

DEP. I SECC. I

SUB SECC. A/N

FICHA Nº ..... CONFEC. 15.6.82

BENINCASA FARCILI — Apellidos

ROLANDO — Nombres

DOCUMENTOS: C/C Nº B.V.A. 21.866 Dpto. C/I. 1.050.538 Serie Nº

OTROS DOC. ..... Pasaporte Li. Enrol etc.

NACIMIENTO: 11.8.1944 Fecha Montevideo Lugar

DOMICILIO: Ecuador No.2973 Calle Nº Barrio Casabó (Cerro Mdeo 1968) Teléf. Ciudad o Localidad

PROFESION U OCUPACION: desocupado (anterior en la I.M.M.) / Chofer (1)
Operario Plastico ATMA

LUGAR: ..... CARGO: .....

IDEOLOGIA POLITICA: ..... CLASIFICACION: .....

DATOS COMPLEMENTARIOS: casado Est. Civil Cónyuge Hijos

PADRE: LUIS TOMAS MADRE: BLANCA

Otros familiares

[redacted]

018437

| FECHA | DOCUMENTOS | ANTECEDENTES A REGISTRAR |
|---|---|---|
| 8.1.76 | D.0001 | -Afiliado al Partido Comunista desde el 30.6.68, según material incautado a raíz de la detención de Rodney Arismendi el 8.5.74.-EVAL B-2 |
| 19.2.79 | D.0274 | -Idem Anotación anterior según material incautado por OCOA en Feb/76 "Operación Morgan".-EVALUACION A-1.- (MV).- |
| C.H.C.P.No.643/81 Secc.24a.MDEO.ING. | | -12.4.82: En la fecha se contestó dicha constancia a nombre del causante para ingreso en U.T.E. como chofer.-(MV).- |
| 13/9/82 | 19016 | Figura en el 9º lugar de la lista BAZ del Partido Nacional Agrupación "Mov. Nacionalista de Montevideo" Dpto. de Montevideo como candidato para integrar los Deliberantes Departamentales y Convenciones Nacionales en las Elecciones internas de los PP.PP. del 28 de Noviembre de 1982. (PP/6) Indica (1) |
| 16/x/82 | — | Por Oficio Nº. 890/82 el S.I.D. comunica a la Corte Electoral que de acuerdo a las disposiciones en vigencia, el causante se halla inhabilitado para integrar la mencionada lista.- La causa que motivó su inhabilitación fué: Afiliado al P.C. Formulario Nº 4456.- |

Imp. Nacional 1933/78

PENITENCIARIA.- Af Nro 32419.-

018437

NOMBRE: Rolando Villincasa Fercil.-

NACIONALIDAD: Or. EDAD 23.-

FECHA INGRESO: 30.6.68.-

Dlio Barrio Casabo Cerros/n.

Dep. Doc. Id. BVA.21866.-

OFICIO: Operario Plastico.-

Lug. TRABAJO: "ATMA".-

LO PRESENTAN:

13.8.76 F5

J. P. J.
Dpto. 1

018437

Apellidos BENINCASA FERZIL

Nombres Rolando

Documentos Afil.PC.Nº32419

Ant, Secc: A B C D E G V

☒ ☐ ☐ ☐ ☐ ☐ ☐

Secreto

01843 7 ANTECEDENTES

Or.,23 años.F.Ingr.:30.06.68.- CC. BVA 21866.

Operario plástico de ATMA.

Dom.:Barrio Casabó.Cerro s/n..Mdeo.-

Doc.0001/8-I-76.-Eval.:B-2.-(U).-

018438-2

R1

JUNTA DE COMANDANTES EN JEFE

S. I. D.

Dep. I Secc. I

Sub Secc. A/N

Ficha Nro: Confec. 6/1/76.-

| Apellidos | Nombres |
|---|---|
| BENINCASA.- | Ruben.- |

DOCUMENTOS: C/C AXA 14711.- C/I. .....

Serie Nro. Nro. Dpto.

OTROS DOC. .....

Pasaporte Lib. Enrol. etc.

NACIMIENTO: Oriental 28 años en 1965.-

Fecha Lugar

DOMICILIO: Acevedo Díaz 2575/1 - Guadalupe y Vilardebó - Montevideo.-

Calle Nro. Teléf. Ciudad o Localidad

PROFESION U OCUPACION: Mecánico Metalúrgico.-

LUGAR: Escritorios NORTEÑA.- CARGO: .....

IDEOLOGIA POLITICA: ..... CLASIFICACION: .....

DATOS COMPLEMENTARIOS: .....

Est. Civil [redacted] Cónyuge Hijos

.....

Otros familiares

018438

| Fecha | Documentos | ANTECEDENTES A REGISTRAR |
|---|---|---|
| 8/1/76 | B-0001 | Afiliado al Partido Comunista con el Nro.24822,fecha de ingreso 31/12/65.Microfilm incautado a ROBNEY ARISMENDI.- Eval.B-2.-(C).- |

J. C. J. 018438 13.8.76 F3

Dpto: 1

Apellidos BENINCASA

Nombres Ruben

Documentos Afil.PC.Nº24822

Ant, Secc: A B C D E G V

☒ ☐ ☐ ☐ ☐ ☐ ☐

Secreto

018438

**ANTECEDENTES**

Or.,28 años.-F.Ingr.:31.12.65.-CC. AXA 14711

Mec.Met.NORTEÑA .ESCRITORIOS.-

Dom.:Acevedo Díaz 2575 Ap.1 entre Guadalupe y Vilardebó,Mdeo.-

Doc.9001/8-I-76.-Eval.:B-2.-(U).-

BENINCASA.- 018438 Af. Nro. [illegible] 155

NOMBRE: ~~Ruben Benincasa.~~ MISCON

NACIONALIDAD: Or. EDAD [illegible]

FECHA INGRESO: 31.12.65.-

Dlio. Acevedo Diaz 2575/7 Guadalupe y Vilardeb.-

Dep. Doc. Id. [illegible].14711.-

OFICIO: ec. let.

Lug. TRABAJO: [illegible] Escritorio.-

REPRESENTAN:

018439-0

**JUNTA DE COMANDANTES EN JEFE**

**S. I. D.**

Dep. I Secc. I

Sub Secc. A/N

Ficha Nro. _____ Confec. _____

BENINGNE BENTANCOR — Walter

Apellidos — Nombres

DOCUMENTOS: C/C PAA 11.044 — C/I. _____

Serie Nro. — Nro. Dpto.

OTROS DOC. _____

Pasaporte — Lib. Enrol. — etc.

NACIMIENTO: 9.3.50 _____

Fecha — Lugar

DOMICILIO: Lavalleja 241 - Paysandú

Calle Nro. Teléf. Ciudad o Localidad

PROFESION U OCUPACION: Jornalero Rural - Desocupado

LUGAR: _____ CARGO: _____

IDEOLOGIA POLITICA: Comunista CLASIFICACION: _____

DATOS COMPLEMENTARIOS: _____

Est. Civil — Cónyuge — Hijos

[redacted]

Otros familiares

01843

F2

| Fecha | Documentos | ANTECEDENTES A REGISTRAR |
|---|---|---|
| 31.5.76 | D. 753 | - Afiliado al Partido Comunista No. 58168, fecha de ingreso el 30.8. 71.- Eval. B-1.- (S).- |

018439

J. C. J. AFILIADO EN A/N 15264

Dpto. 1

Apellidos BENIGNE BENTANCOR

Nombres Walter

Documentos: C.C.: PAS 11.044

| Ant, Secc. | A | B | C | D | E | G | V |
|---|---|---|---|---|---|---|---|
| | X | | | | | | |

Secreto

018439 **ANTECEDENTES**

54

31.5.76 Doc. 0753 Eval. B-1.- (S).-

F. de Nac.: 9.3.50.

Dom.: Lavalleja 241 Paysandú

Ocup.: Jornalero Rural - Desocupado

Afil. No.: 58168

F. de Ing.: 30.8.71.

018440-8

JUNTA DE COMANDANTES EN JEFE
S. I. D.

VARIOS

Dep. I [redacted] Secc. I

Ficha No. ..... Confec. 28.683

BENINI FONTANA (Apellidos) Paolo Ennio (Nombres)

DOCUMENTOS: C/C. BCA 85901 (Serie / No.) C/I. 1509457 Mdeo. (No. / Dpto.)

OTROS DOC. (Pasaporte / Lib. Enrol. / etc.)

NACIMIENTO: 1.12.64 Mdeo. (Fecha / Lugar)

DOMICILIO: Pza. Thays 5979 Telef. 501612 (1983) (Calle / No. / Teléf. / Ciudad o Localidad)

PROFESIÓN U OCUPACIÓN:

LUGAR: American Chemical ICSA CARGO: Analista

IDEOLOGÍA POLÍTICA: CLASIFICACIÓN:

DATOS COMPLEMENTARIOS Soltero (Est. Civil / Cónyuge / Hijos)

[redacted]

Otros familiares

018440

| FECHA | DOCUMENTOS | ANTECEDENTES A REGISTRAR |
|---|---|---|
| 28.6.83 | 27216/01/ 08 y 26 | 27.5.83-SE.PLA.CO.DI. por Nota N° 1170/83/D solicita aval para Beca a Italia, SE APRUEBA por Memo.(A) 1169/83 del 31.5.83.-(C) Form. 11300 |

018441-6

**SERVICIO DE INFORMACION DE DEFENSA**

**Dep. 1**

**V A R I O S**

Confeccionado el 8/11/77.-

FOTO

Apellidos BENISCELLI

Nombres Ana.

Fecha de Nacimiento .....

Lugar de Nacimiento .....

Est. Civil .....

Cred. Cívica ..... Céd. Identidad .....

Otros Documentos .....

Ocupación .....

Padre .....

Madre .....

Domicilio ..... Ciudad .....

Otros datos: .....

.....

.....

chiesa hnos. - 4 000 - 5/77

018441

F2

# FICHA COMPLEMENTARIA

| DOCUMENTO | | ANTECEDENTES |
|---|---|---|
| Fecha | Origen | |
| 31/10/77. | Doc. 1137. Univ.de la República. | Figura en una relación de sumarios realizados por la Universidad de la República en la Facultad de Arquitectura por abandono de cargo, produciéndose su cesantía, según consta en el expediente Nº 8233/74 de la Universidad de la República, el cual finalizó al 30/9/77.- (C).- No lleva evaluación.- |

**SERVICIO DE INFORMACION DE DEFENSA**

Dep. 1

018442-H

8 OCT 1974

Confeccionado el .....

**V A R I O S**

FOTO

Apellidos BENISTTI

Nombres Gilberto

Fecha de Nacimiento .....

Lugar de Nacimiento .....

Est. Civil .....

Cred Cívica ..... Céd. Identidad .....

Otros Documentos .....

Ocupación .....

Padre .....

Madre .....

Domicilio Yi 1760. Ciudad .....

Otros datos .....

Imp. CHIESA Hnos. Ltda. 10.000 - 12 - 73

018442

# FICHA COMPLEMENTARIA

| DOCUMENTO | | ANTECEDENTES |
|---|---|---|
| Fecha | Origen | |
| 21.8.74. | Doc. 2096. | -Figura como destinatario del envio de listas para las elecciones de 1971, por parte de la UNION POPULAR, en documentación incautada en el P. Legislativo, el 27 de junio de 1973.-(W) |

**MINISTERIO DE DEFENSA NACIONAL**

**S. I. D.**

018443-2

Dep. I Secc. I

Sub-Secc. **A/N**

Ficha Nº ..... Confec. .....

BENITEZ (1) (alias El Pardo Reyes)

Apellidos Nombres

**DOCUMENTOS:** C|C ..... C|I .....

Serie Nº Nº Dpto.

**OTROS DOC.:** .....

Pasaporte Lib. Enrol. etc.

**NACIMIENTO:** .....

Fecha Lugar

**DOMICILIO:** (2) Ayacucho ..... (3) Piriápolis

Calle Nº Telef. Ciudad o Localidad

**PROFESION U OCUPACION:** (4) Obrero

**LUGAR:** ..... **CARGO** .....

**IDEOLOGIA POLITICA** ..... **CLASIFICACION** .....

**DATOS COMPLEMENTARIOS** .....

Est. Civil Conyuge Hijos

.....

otros familiares

Ficha confeccionada en Montevid[redacted]15 de setiembre de 1969

018443 fs.2

| FECHA | DOCUMENTOS | ANTECEDENTES A REGISTRAR |
|---|---|---|
| 22-V-67 | 59-10 | Figura en una relación de activos simpatizantes de izquierda, del Dpto.de Maldonado..(W) |

**SERVICIO DE INFORMACION DE DEFENSA**
**Dep. I**

MINISTERIO DE DEFENSA NACIONAL M/F
SERVICIO DE INFORMACION DE DEFENSA

I.P. 018444-0

..... **Sección**
**Act. Ant. Nac.**
**Ficha** [redacted]

Nombres y Apellidos: BENITEZ de MORALES, Sra.

Fecha de Nacimiento: .....

Lugar de Nacimiento: .....
(País - Ciudad o Localidad - etc.)

Cred. Cív.: Serie ..... Nº ..... Ced. Identidad: .....

Otros documentos: .....
(Pasaporte — Libreta Enrolam. — etc.)

FOTO

Domicilio: Paysandú.
(Ciudad o Localidad) (Calle) Nº Teléf

Filiación

Edad aparente ..... Color del Cutis .....

Color del Cabello ..... Estatura Aproximada .....

Complexión ..... Aspecto Social .....

Señas particulares .....

.....

Ficha confeccionada en Montevideo [redacted] el 13 de diciembre de 1966.-

**Fórm. 1**

018444

Fs 2

**ACTIVIDADES**

(1) **Laborales:** Profesión Maestra. Lugar de trabajo .....

Cargo ..... Antigüedad .....

Otras Actividades .....

(2) **Políticas:** Ideología COMUNISTA. Actuación .....

Antecedentes .....

Antecedentes familiares .....

(3) **Sociales:** Estado Civil ..... Religión ..... Figuración .....

Grado Instrucción ..... Lugares que frecuenta .....

(4) **Económicas:** Situación ..... Capital aprox. ..... Vehículo .....
marca y Nº

Otros datos .....

Datos Complementarios .....

Apreciación Personal Gral. .....

BENITEZ de MORALES. Sra.

**FICHA COMPLEMENTARIA** 018444

+3

| Documento | | ANTECEDENTES |
|---|---|---|
| **Fecha** | **Origen** | |
| 20-X-966.- | B-77-D-172.- | -Figura en una relación de personas a las cuales se les sindica como Comunistas del Departamento de -- Paysandú.- Maestra.- |

**Fórm. 2**

018445-7

Fs. 1

**SERVICIO DE INFORMACION DE DEFENSA**

**Dep. 1**

**V A R I O S**

Confeccionado el: 11.11.77

FOTO

Apellidos: BENITEZ COLMAN

Nombres: Adalberto Fulgencio

Fecha de Nacimiento: 39 años (1977)

Lugar de Nacimiento: Uruguay

Est. Civil: Casado

Cred. Cívica: ..... Céd. Identidad: .....

Otros Documentos: .....

Ocupación: Doctor en Medicina

Padre: .....

Madre: .....

Domicilio: Navarrete 323 Ciudad: .....

Otros datos: .....

[redacted]

chiesa hnos. - 4 000 - 5/77

018445 Fs. 2

# FICHA COMPLEMENTARIA

| DOCUMENTO | | ANTECEDENTES |
|---|---|---|
| Fecha | Origen | |
| 3.11.77<br>PD. 6 a 6 | 1143 | 31.10.77 -Detenido conjuntamente con un grupo de personas en el departamento de Cerro Largo, en relación a una maniobra por la cual médicos uruguayos, extendían recetas para la obtención de psicofármacos. Las mismas eran expedidas principalmente a pacientes de nacionalidad brasilèña.<br>Las drogas eran adquiridas en las ciudades de Belo y Río Branco siendo introducidas luego de forma ilegal al Brasil.<br>Hasta el momento se han contabilizado unas diez y ocho mil recetas.<br>Personal especializado de la Brigada de Narcóticos de la DNII viene prestando colaboración a las autoridades de aquél departamento (DD) |
| 11.11.77<br>PD. 6 a 6 | 1184 | 9.11.77 -Luego de diversos procedimientos fue procesado por la J.L. Departamental por infracción al Art. 33 de la Ley 14.294.- (DD) |
| 22.11.77<br>Recorte de Prensa<br>"Mundo Color" | 1219 | 16.11.77 -Fue suspendido preventivamente por el P. Ejecutivo en el ejercicio profesional; habiéndose adoptado ésta decisión en consideración de su procesamiento y de acuerdo a lo aconsejado por la Comisión de Salud Pública en calidad de Tribunal Disciplinario.- (DD) |

018446-5

PE

**MINISTERIO DE DEFENSA NACIONAL**
**S. I. D.**

Dep. I Secc. I

Sub-Secc. A/N

Ficha Nro. ..... Confec. 7/7/72

[redacted] ALAN
Apellidos Nombres

DOCUMENTOS: C/C. ..... C/I. .....
Serie Nro. Nro. Dpto.

OTROS DOC. .....
Pasaporte Lib. Enrol. etc.

NACIMIENTO: .....
Fecha Lugar

DOMICILIO: .....
Calle Nro. Teléf. Ciudad o Localidad

PROFESION U OCUPACION: .....

LUGAR: ..... CARGO: .....

IDEOLOGIA POLITICA: ..... CLASIFICACION: .....

DATOS COMPLEMENTARIOS: .....
Est. Civil Conyuge Hijos

.....
Otros fa[redacted]

PE

018446

432

| Fecha | Documentos | ANTECEDENTES A REGISTRAR |
|---|---|---|
| 7/7/72 | D.1174 | Fue detenido por comprometerlo documentación incautadaen en el berretin de la calle M.Moreno Nro.2619 Atol7. Cabe destacar que esta persona es Cabo dela B[illegible].- (II) |

018447-3

E.

MINISTERIO DE DEFENSA NACIONAL
S. I. D.

Dep. I Secc. I

Ficha Nro. ..... Confec. 8/8/72.

BENITEZ ENRICH — Apellidos
Adela Beatris — Nombres
Alias: "Daniela"(1)

DOCUMENTOS: C/C. ..... Serie ..... Nro. C/I. 165.145 Nro. ..... Dpto.

OTROS DOC. ..... Pasaporte ..... Lib. Enrol. ..... etc.

NACIMIENTO: 23 de Diciembre de 1954. — Lugar
Fecha 6 23/07/54 (4)

DOMICILIO: Libres — Calle ..... 1530 Nro. ..... Teléf.

PROFESION U OCUPACION: .....

LUGAR: ..... CARGO: .....

IDEOLOGIA POLITICA: ..... CLASIFICACION: M.L.N.(T)(2)

DATOS COMPLEMENTARIOS: Cra. de Ruben Pedro BALADAN GADEA (a)"JUAN"(3)
Est. Civil ..... Conyuge ..... Hijos

[redacted]

REQ.330 BENITEZ ENRICH, Adela Beatriz

018447

| Fecha | Documentos | ANTECEDENTES A REGISTRAR |
|---|---|---|
| 1/7/72. | Doc.1993. | **Se requiere su captura por sabérsele vinculado a la organización extremista M.L.N.(Tupamaros).(BB).-** Requerido Nº 330(OC) |
| 10/7/72. | Doc.2004. | |
| 22.9.72 SUH 207 | 3113 | (DD) |
| 19/4/83 | 25365/1256 | .-1971/1978.En información referente al "M.L.N.", obtenida por el Dpto.III/S.I.D., en éste período, se establece: Indica Idem Doc.1993/72. EVAL. A-2 (TL). Aporta del (1) al (4). FORM. 9012.- |

| | |
|---|---|
| 11941 / 82 | - POSEE ANTECEDENTES EN EL CO.NA.E - |
| PAG. 562 | EVAL - A - 1. (CC) INDICA ( ) ( ) ( ) |

MINISTERIO DE DEFENSA NACIONAL
S. I. D.

018448-1

Dep. I Secc. 1
Sub-Secc. G
Ficha No. Confec. 25 JUL. 1969

BENITEZ — Apellidos
Adolfo — Nombres

DOCUMENTOS: C/C ..... Serie ..... No. ..... C/I ..... No. ..... Dpto.

OTROS DOC.: ..... Pasaporte ..... Lib. Enrol. ..... etc.

NACIMIENTO: ..... Fecha ..... Lugar

DOMICILIO: ..... Calle ..... No. ..... Telef. ..... Ciudad o Localidad

PROFESION U OCUPACION: Empleado Municipal de Salto

LUGAR: ..... CARGO .....

IDEOLOGIA POLITICA ..... CLASIFICACION DIRIGENTE

DATOS COMPLEMENTADIOS ..... Est. Civil ..... Conyuge ..... Hijos

[redacted] Otros Familiares

018448 52

| FECHA | DOCUMENTOS | ANTECEDENTES A REGISTRAR |
|---|---|---|
| 6 11/68 | B.40 D.16 | -Ocupa en calidad de Suplente el Cargo de Secretario General de la Asoc. de Empleados y Obreros Municipales de Salto para el período 1968/69.- |

018449-9

JUNTA DE COMANDANTES EN JEFE

S. I. D.

Dep. I Secc. I

Sub Secc. A/N

Ficha Nro. ____ Confec. 28/6/76.-

BENITEZ FERRER.- Aida.-

Apellidos Nombres

DOCUMENTOS: C/C MGA 6712.- C/I. ____

Serie Nro. Nro. Dpto.

OTROS DOC. ____

Pasaporte Lib. Enrol. etc.

NACIMIENTO: Oriental 50 años en 1969.-

Fecha Lugar

DOMICILIO: Santiago Gadea casi Nueva Palmira - Soriano.-

Calle Nro. Teléf. Ciudad o Localidad

PROFESION U OCUPACION: Doméstica.-

LUGAR: ____ CARGO: ____

IDEOLOGIA POLITICA: ____ CLASIFICACION: ____

DATOS COMPLEMENTARIOS: ____

Est. Civil Cónyuge Hijos

____

Otros familiares

018449

| Fecha | Documentos | ANTECEDENTES A REGISTRAR |
|---|---|---|
| 8/1/76 | B-0001 | Afiliado al Partido Comunista con el Nro.37276,fecha de ingreso 27/3/69.Microfilm incautado a ROMNY ARISMENDI-Rval.B-2.-(8).- |

C. J. 018449 13.8.76 [redacted]

Dpto. 1

Apellidos BENITEZ de FERRER

Nombres Aída

Documentos Afil.PC.Nº37276.-

Ant. Secc: A B C D E G V

☒ ☐ ☐ ☐ ☐ ☐ ☐

Secreto

**018449 ANTECEDENTES** F4

Or.,50 años.-F.Ingr.:26.03.69.-CC. MGA 6712

Doméstica.

Dom.:Santiago Gadea casi Nueva Palmira,Mercedes,Dpto.SORIANO.-

Doc.0001/8-I-76.-Eval.:B-2.-(U).-

J.C. J. Dpto. 1

018449 [redacted]

75

26 ABR. 1977

Apellidos BENITEZ FERRER

Nombres Aida

Documentos: C.C.: MGA 6712

Ant, Secc: A B C D E G V

[X] [ ] [ ] [ ] [ ] [ ] [ ]

Secreto

018449

17.5.76 Doc. 0689 Eval. B-1.- (S).- Fs 6

Edad: 50 años
F. de Ing.: 9.8.66
Afil. No.: 25.668
Dom.: Santiago Gadea -Nueva Palmira
Ocup.: Doméstica

BENITEZ

Afiliado No. 018449 37276

Departamento Soriano Seccional Soriano Dolores

Fecha de ingreso 26-3-69

Nombre y Apellido Aida Benitez Ferrer

Nacionalidad oriental Cred. Civ. [illegible] 6712

Edad 50 años

Domicilio Santiago Gadea casi Nueva Palmira

Oficio Doméstica

Lugar de Trabajo

018450-7

Fs1

JUNTA DE COMANDANTES EN JEFE

S. I. D.

Dep. I  Sec. 1

Sub Secc. A/N

Ficha Nro. _____ Confec. 5/7/76.-

BENITEZ de. . . .  Aida Edros.-

Apellidos  Nombres

DOCUMENTOS: C/C _____ C/I. _____

Serie  Nro.  Nro.  Dpto.

OTROS DOC. _____

Pasaporte  Lib. Enrol.  etc.

NACIMIENTO: Oriental 32 años en 1969.-

Fecha  Lugar

DOMICILIO: C.Oriental 2958/1 E.Martínez - Montevideo.-

Calle  Nro.  Teléf.  Ciudad o Localidad

PROFESION U OCUPACION: Empleada.-

LUGAR: Oficina ALE.-  CARGO: _____

IDEOLOGIA POLITICA: _____ CLASIFICACION: _____

DATOS COMPLEMENTARIOS: _____

Est. Civil  Cónyuge  Hijos

[redacted]

Otros familiares

018450

| Fecha | Documentos | ANTECEDENTES A REGISTRAR |
|---|---|---|
| 8/1/76 | B-0001 | Afiliado al Partido Comunista con el Nro.37386,fecha de ingreso 31/3/69.Microfilm incautado a ROMNEY ARISMENDI.- Eval.B-2.-(6).- |

018450

~~164710~~

[redacted]

13.8.76 FS3

J. C. J.

Dpto. 1

Apellidos BENITEZ de ILEG.

Nombres Aída Edres.

Documentos Afil.PC.Nº37386

Ant, Secc: A B C D E G V

☒ ☐ ☐ ☐ ☐ ☐ ☐

Secreto

018450

**ANTECEDENTES**

Or.,32 años.-F.Ingr.:31.03.69.- CC.(carece).

Emp.Oficina ALE.-

Dom.:G.Oriental 2958 Ap.1 y E.Martínez,Mdeo.

Doc.0001/8-I-76.-Eval.B-2.-(U).-

BENITEZ.- 018450 Af. Nro. 37386.-

NOMBRE: Aida Edrez. Benitez de Ileg.

NACIONALIDAD: Or. EDAD: 32.-

FECHA INGRESO: 31.3.69.-

Dlio. G. Oriental.2958/1- E.Martinez

Dep. _____ Doc. Id. _____

OFICIO: Empleada.-

Lug. TRABAJO: Oficina ALE.-

LO PRESENTAN: _____

018451-5

Fs/

**MINISTERIO DE DEFENSA NACIONAL**

**S. I. D.**

Dep. 1 Sec. 1

Sub - Secc. A/N

Ficha Nro. ..... Confec. 7-11-74

BENITEZ — Alberto

Apellidos — Nombres

DOCUMENTOS: C/C. ..... Serie ..... Nro. C/I. 1.652.018 Nro. ..... Dpto.

OTROS DOC. ..... Pasaporte ..... Lib. Enrol. ..... etc.

NACIMIENTO: 43 años (1974) — Uruguay

Fecha — Lugar

DOMICILIO: Martín C. Martinez 2656

Calle — Nro. — Teléf. — Ciudad o Localidad

PROFESION U OCUPACION: Zapatero

LUGAR: ..... CARGO: .....

IDEOLOGIA POLITICA: ..... CLASIFICACION: .....

DATOS COMPLEMENTARIOS: Soltero

Est. Civil — Cónyuge — Hijos

..... Otros familiares

[redacted]

018451

| Fecha | Documentos | ANTECEDENTES A REGISTRAR |
|---|---|---|
| 20-5-74 PD.07.00 | 1134 a 07.00 | 7-5-74 -Detenido en averiguación -relacionado con el aparato clandestino del P. Comunista.- (DD) |
| 18.09.81 | Doc.15438 | 07.05.74 -Permanece detenido, siendo indagado. Eval.: A-1 (AN) |

0184523

121

JUNTA DE COMANDANTES EN JEFE

S. I. D.

Dep. I Secc. I

Sub Secc. A/N

Ficha Nro. ____ Confec. 1ro./7/76

[redacted] Alberto.-

Apellidos Nombres

DOCUMENTOS: C/C ____ C/I. ____

Serie Nro. Nro. Dpto.

OTROS DOC. ____

Pasaporte Lib. Enrol. etc.

NACIMIENTO: Oriental 35 años en 1959.-

Fecha Lugar

DOMICILIO: Manzana 41 S.12.... Montevideo.-

Calle Nro. Teléf. Ciudad o Localidad

PROFESION U OCUPACION: Jornalero Frig.Castro.-

LUGAR: ____ CARGO: ____

IDEOLOGIA POLITICA: ____ CLASIFICACION: ____

DATOS COMPLEMENTARIOS: ____

Est. Civil Cónyuge Hijos

[redacted]

Otros familiares

018452

| Fecha | Documentos | ANTECEDENTES A REGISTRAR |
|---|---|---|
| 8/1/76 | B-0001 | Afiliado al Partido Comunista con el Nro.....,fecha de ingreso 30/6/59.Microfilm incautado a RODNEY ARISMENDI.- Eval.B-2.-(G).- |

BENITEZ.-

Af. Nro. Ileg.-

018452

NOMBRE: Alberto Benitez.-

NACIONALIDAD: Or. EDAD: 35.-

FECHA INGRESO: 30.6.59.-

Dlio.: Manzana 41.S.12. ileg.-

Dep.: Idea Doc. Id.:

OFICIO: Jornalero.-

Lug. TRABAJO: Emj. Cuatro.-

LO PRESENTAN: Elbio Pastorino,

Amalia L de Pastorino.-

**MINISTERIO DE DEFENSA NACIONAL** 018453-1

**S. I. D.**

Dep. I Sec. I

Sub - Secc. C/G.

Ficha Nro.____ Confec. 16/10/73

BENITEZ — Alberto

Apellidos — Nombres

DOCUMENTOS: C/C. ____ C/I. ____

Serie — Nro. — Nro. — Dpto.

OTROS DOC. ____

Pasaporte — Lib. Enrol. — etc.

NACIMIENTO: ____

Fecha — Lugar

DOMICILIO: ____

Calle — Nro. — Teléf. — Ciudad o Localidad

PROFESION U OCUPACION: ____

LUGAR: ____ CARGO: ____

IDEOLOGIA POLITICA: ____ CLASIFICACION: ____

DATOS COMPLEMENTARIOS: ____

Est. Civil — Cónyuge — Hijos

Otros familiares

[redacted]

018453

| Fecha | Documentos | ANTECEDENTES A REGISTRAR |
|---|---|---|
| 5/10/72 | "Acción" | Integra la Agrupación del Mov."Nueva Esperanza" del sector "Unidad y Reforma", como vocal, junto con Diego Larrosa Grana, Laudelino Costa, Miguel A.Rodriguez, y Luis A. Rodriguez entre otros, que se reunen en la sala "Tomás Berreta" de Maldonado 1356.-(II |

0184549

14 JUL. 1975

MINISTERIO DE DEFENSA NACIONAL
S. I. D.

Dep. I Secc. I
Sub - Secc. G
Ficha Nro. ____ Confec. ____

BENITEZ (Apellidos) GONZALEZ — Alberto (Nombres)

DOCUMENTOS: C/C ____ (Serie / Nro.) C/I. 1.410.515 (1) (Nro. / Dpto.)

OTROS DOC. ____ (Pasaporte / Lib. Enrol. / etc.)

15.12.34(5) Paysandú(6)

NACIMIENTO: 47 años (1981)(2) (Fecha) Uruguay(3) (Lugar)

DOMICILIO: Manuel Forte 1806(7) (Calle / Nro. / Teléf. / Ciudad o Localidad)

PROFESION U OCUPACION: ~~Capataz~~ Capataz de la Construcción(8)

LUGAR: ____ CARGO: ____

IDEOLOGIA POLITICA: ____ CLASIFICACION: ____

DATOS COMPLEMENTARIOS: casado(4) (Est. Civil) Solema Pereyra (9) (Conyuge / Hijos)

[redacted] miliares

018454

| Fecha | Documentos | ANTECEDENTES A REGISTRAR |
|---|---|---|
| 15.X.74 JPM PD | Dec.2614 07.00 a 07.00 | - Detenido el 11.10.74 en averiguación por su vinculación con el SUNCA, anteriormente de ser clausurado dicho sindicato.-(SS)- |
| 22.X.74 JPM PD | Dec.2744 07.00 a 07.00 | - Internado en el Cilindro Municipal en el marco de las Medidas Prontas de Seguridad.-(SS)- |
| 18.11.81 P.D. | D.9600 Nº322/81 | -18.11.81:-En procura de ubicar a la persona Luis BASILICO LOBELCHO, personal de la D.I.I. concurrió a la Cooperativa de Viviendas COVINT 9 ubicada en Bvar. Batlle y Ordoñez próximo e Instrucciones , donde se entrevistó al causante referente al antes mencionado; manifestando que él mismo es Sub-Contrastista para el revestimiento de ladrillos a la vista en la Obra, desempeñandose en el lugar desde el mes de abril del corriente año. El causante agrega sobre dicha persona que es muy común que el mismo falte con frecuencia durante tres o cuatro días para ir a pescar dado que sus peones trabajan por un tanto. Que el sueldo de sus empleados BASILICO LOBELCHO lo retira el cuatro o cinco de cada mes. Eval.A-1 (DD) Indica (1) al (4) |

| FECHA | DOCUMENTOS | 018454 ANTECEDENTES A REGISTRAR<br>BENITEZ GONZALEZ Alberto |
|---|---|---|
| 22.2.84 | 31852/83<br>Pág.1777 | -Manifiesta no ser afiliado al P.C. aunque si simpatizante del mismo. Acepta guardar un mimeógrafo el cual les llevado a la Mesa 3 dela Cooperativa de Vvienda de Garzón y Propios,el mismo lo guardaría por unos 15 días,no pasando nadie a levantarlo en ese fecha por lo cual lo llevaba a su domicilio y lo oculta en un galpón en el interior de un tanque y posteriormente lo lleva a su casa.<br>-15.11.77:Liberado.Eval:A-1.(KK)<br>Indica (1) al (9). |

F53

018455-6

Fs 1

JUNTA DE COMANDANTES EN JEFE

S. I. D.

Dep. I Secc. I

Sub Secc. A/N

Ficha Nro. ..... Confec. 28/5/76

BENITEZ SILVA.- Apellidos

Aleira.- Nombres

DOCUMENTOS: C/C BBA 42823.- Serie Nro. C/I. ..... Nro. Dpto.

OTROS DOC. ..... Pasaporte Lib. Enrol. etc.

NACIMIENTO: Oriental 22 años en 1968.- Fecha Lugar

DOMICILIO: Alsacia 3742 - Nivara - Montevideo.- Calle Nro. Teléf. Ciudad o Localidad

PROFESION U OCUPACION: Labores.-

LUGAR: ..... CARGO: .....

IDEOLOGIA POLITICA: ..... CLASIFICACION: .....

DATOS COMPLEMENTARIOS: ..... Est. Civil Cónyuge Hijos

..... Otros [illegible]

018455

F2

| Fecha | Documentos | ANTECEDENTES A REGISTRAR |
|---|---|---|
| 8/1/76 | B-0001 | Afiliado al Partido Comunista con el Nro.31115,fecha de ingreso 27/5/68.Microfilm incautado a RODNEY ARISMENDI.- Eval.B-2.-(8).- |

DENIEGA.- 018455 Af. Nro 31115.-

NOMBRE: Alcira Benitez Silva.- Fs 3

NACIONALIDAD: Cr. Or. EDAD: 22.-

FECHA INGRESO: 27.5.68.-

Dlio.: Alsacia 3742.- Novara.-

Dep.: Doc. Id.: RDA.- 42823

OFICIO: Labores.-

Lug. TRABAJO:

LO PRESENTAN:

018458-4

**JUNTA DE COMANDANTES EN JEFE**

**S. I. D.**

ANTINACIONAL

Dep. I 10.6.81 Secc. I

Sub Secc. A/N

Ficha Nº ..... Confec. .....

BENITEZ — Alfredo Alberto
Apellidos — Nombres

DOCUMENTOS: C/C B.V.A. No.18.562 C/I. .....
Serie — Nº — Nº — Dpto.

OTROS DOC. .....
Pasaporte — Lic. Enrol. — etc.

NACIMIENTO: 31.3.941.- — Montevideo.-
Fecha — Lugar

DOMICILIO: INCLUSA 546,-
Calle — Nº — Teléf. — Ciudad o Localidad

PROFESION U OCUPACION: Pinzón.- QUESERIA DEL PUENTE -

LUGAR: ..... CARGO: .....

IDEOLOGIA POLITICA: Comunista.- CLASIFICACION: Militante.-

DATOS COMPLEMENTARIOS: .....
Est. Civil — Cónyuge — Hijos

Hijo de Angela BENITEZ.-

[redacted]ares

| Fecha | Documentos | 018456 ANTECEDENTES A REGISTRAR |
|---|---|---|
| 27.4.81 | D. 3241 DNII Pág. 3 (L6) | 10.8.978-Afiliado No.49.443 al P.C. desde el 30.9.970, siendo afiliado nuevamente con el No.55.699;desde el 20.6.971, al principio fue presentado al P.C.por L.MENDIOLA y posteriormente por Juan C.ESTEBAN FACHI de LIMA y Carlos A.REYES, militando en la Agrupación "Pantanoso-La Teja "Seccional 20" Según material incautado por OCOA (Operación Morgan).-(Y).-(Eval.- A-2) |
| 19.2.79 | D. 0274 | -Afiliado al P.C. con Nº63134,según material incautado por OCOA.-(AD).-(Eval.-A-1) |
| 12.05.81 | 3757 | 10/8/78:- Fue presentado por FERNANDEZ de MENDEZ Elsa y L. MENDIOLA(F) para su Afiliación al PCU, según material incautado por OCOA en Feb del 76. Eval. A-2. (AM). |

Imp. Nacional 216/79

53

0134

018456

Agrup. La Roja

Fecha de Ingreso 30.11.71 Cred. Civ. BVA 18562

Nombre ALFREDO ALBERTO BENITEZ

Nacionalidad oriental Edad 31.3.41

Domicilio Inclusa 546 Vicente y Pinzon y Amoghino

Oficio chofer

Lugar de trabajo La Porteña S.A. Dulce

Quienes lo presentan Padri de Lima

Carlos A. Reyes

[illegible] Afiliado Nº [illegible] 018456 F4

Dep. [illegible] Sec. 20 [illegible] Agrup. Fantasmas

Fecha de Ingreso 30.9.70 Cred. Civ EVA-18562

ALBERTO

Nombre Alfredo Benítez

Nacionalidad oriental Edad 29

Domicilio Incluna 546 -Ancghino y Yañez Pinzón (LA TEJA)

Oficio

Lugar de trabajo

[illegible] presentan L. Mendiola

Elsa Fernández

3172

F 5

[illegible] ...iliado

[illegible] Agrup. [illegible]

[illegible] Cred. Civ. [illegible]

Nombre Alfredo Alberto Benítez

Nacionalidad ...oriental... Edad 31.3.[illegible]

Domicilio Inclusa 546 Amoghino y V. Yañez Pinzón

Oficio

Lugar de trabajo ...Quesería del Puente

Quienes lo presentan ...Juan C. Esteban

# JUNTA DE COMANDANTES EN JEFE
S. I. D.

VARIOS
018457-2

22.05.82

Dep. I Secc. I
Sub Secc. A/N
Ficha Nº ..... Confec. .....

BENITEZ PEREYRA — Apellidos
Alfredo — Nombres

DOCUMENTOS: C/C ..... (Serie / Nº) C/I. ..... (Nº / Dpto.)

OTROS DOC. ..... (Pasaporte / Lib. Enrol. / etc.)

NACIMIENTO: ..... (Fecha / Lugar)

DOMICILIO: ..... (Calle / Nº / Teléf. / Ciudad o Localidad)

PROFESION U OCUPACION: .....

LUGAR: ..... CARGO: .....

IDEOLOGIA POLITICA: ..... CLASIFICACION: .....

DATOS COMPLEMENTARIOS: ..... (Est. Civil / Cónyuge / Hijos)

..... (Otros familiares)

| Fecha | Documentos | 018457 ANTECEDENTES A REGISTRAR | E2 |
|---|---|---|---|
| 28.05.82 | 15.385 | Autorizasele expedir o renovar pasarporte en el Consulado Uruguayo en Chile.Eval: A-1.- Indica (  )(  ) (  )  (LA) (VL) (M) (GM) | |

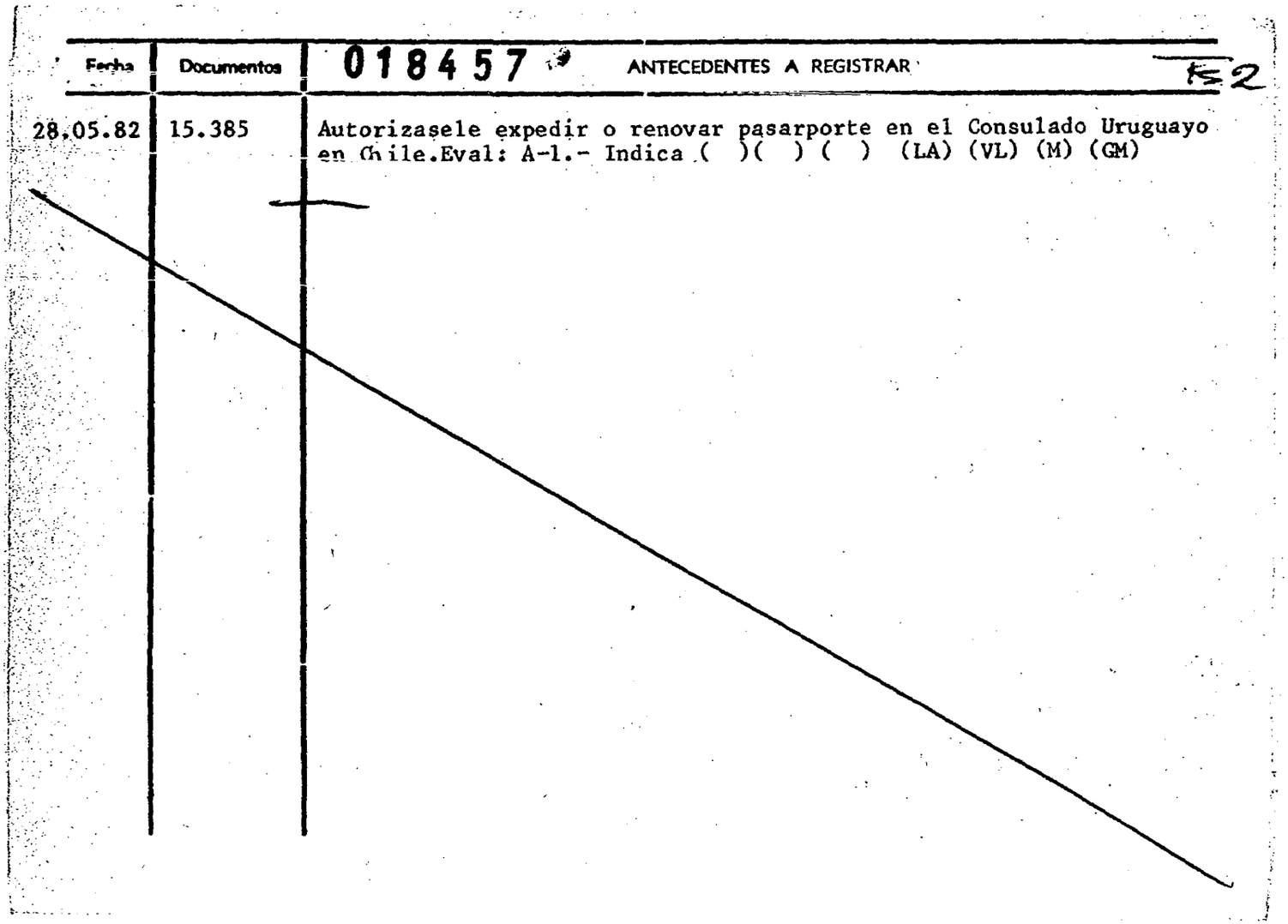

SERVICIO DE INFORMACION
DE DEFENSA
Dep. I

018458-0

51

..... Sección
Act. Ant. N.
Ficha Nº [redacted]

Nombres y Apellidos: BENITEZ RODRIGUEZ, Alfredo.

Fecha de Nacimiento: .....

Lugar de Nacimiento: .....
(País - Ciudad o Localidad - etc.)

Cred. Cív.: Serie ..... Nº ..... Ced. Identidad: .....

Otros documentos: .....
(Pasaporte — Libreta Enrolam. — etc.)

FOTO

Domicilio: Dpto.Maldonado.Pan de Azúcar. Sarandí Esq.Barrio Olivera. .....
(Ciudad o Localidad) (Calle) Nº Teléf

Filiación

Edad aparente ..... Color del Cutis .....

Color del Cabello ..... Estatura Aproximada .....

Complexión ..... Aspecto Social .....

Señas particulares .....

.....

Ficha confeccionada en Montevideo [redacted] 27 marzo de 1967.-

Fórm. 1

018458

Fs 42

**ACTIVIDADES**

(1) **Laborales:** Profesión ..... Lugar de trabajo .....

Cargo ..... Antigüedad .....

Otras Actividades .....

.....

(2) **Políticas:** Ideología ..... Actuación .....

Antecedentes .....

Antecedentes familiares .....

(3) **Sociales:** Estado Civil ..... Religión ..... Figuración .....

Grado Instrucción ..... Lugares que frecuenta .....

(4) **Económicas:** Situación ..... Capital aprox. ..... Vehículo .....
marca y Nº

Otros datos .....

Datos Complementarios .....

Apreciación Personal Gral. .....

.....

.....

BENITEZ RODRIGUEZ, Alfredo. 018458

FICHA COMPLEMENTARIA

| Documento | | ANTECEDENTES |
|---|---|---|
| Fecha | Origen | |
| 12-XI-965,- | 73-(3)-1.- | -Figura en una relación de personas a las cuales se les sindica como elementos FIDELISTAS.Comisaría 3ra.Seccional del Dpto. de Maldonado.Domiciliado en Sarandí Esq.Barrio Olivera.(Pan de Azúcar).- |
| Año 1967. | B.77- D.1678 | Figura en una relación de personas comunistas del Depto,. de Maldonado.- |

Fórm. 2

018459-8

10 ENE. 1979

JUNTA DE COMANDANTES EN JEFE

S. I. D.

Dep. I Secc. I

Sub Secc. A/N

Ficha Nro. _____ Confec._____

BENITEZ JORDA Alvaro Fernando

Apellidos Nombres

DOCUMENTOS: C/C BAB 35358 C/I. _____

Serie Nro. Nro. Dpto.

OTROS DOC. _____

Pasaporte Lib. Enrol. etc.

NACIMIENTO: _____

Fecha Lugar

DOMICILIO: _____

Calle Nro. Teléf. Ciudad o Localidad

PROFESION U OCUPACION: _____

LUGAR: _____ CARGO: _____

IDEOLOGIA POLITICA: _____ CLASIFICACION: _____

DATOS COMPLEMENTARIOS: _____

Est. Civil Cónyuge Hijos

[redacted]

Otros familiares

018459

| Fecha | Documentos | ANTECEDENTES A REGISTRAR |
|---|---|---|
| 25 SET. 1978 | 1196 | - Delegado de Mesa por las listas 90-190-871-1871.-<br>, en las elecciones nacionales del año 1971, por el<br>Departamento de Montevideo.- . Circuito N°.1139.-<br>.- ( 0067 (V) |

018460-6 F1

JUNTA DE COMANDANTES EN JEFE

S. I. D.

Dep. I Secc. I

Sub Secc. A/N

Ficha Nro. ____ Confec. 28/2/8

BENITEZ ALVEZ — Apellidos

Alvaro Guido — Nombres

DOCUMENTOS: C/C ACB 4726 — Serie Nro. — C/I. 687.319 — Nro. Dpto.

OTROS DOC. ____ — Pasaporte Lib. Enrol. etc.

NACIMIENTO: 10/12/27 — Fecha — Salto — Lugar

DOMICILIO: Cerrito 140 Ap. 2 — Calle Nro. Teléf. Ciudad o Localidad

PROFESION U OCUPACION: Empleado

LUGAR: A.N.P. — CARGO: Contramaestre

IDEOLOGIA POLITICA: ____ CLASIFICACION: ____

DATOS COMPLEMENTARIOS: Casado — Est. Civil Cónyuge Hijos

Padres: Alvaro y Blanca [redacted] — Otros familiares

018460

Fs. 2

| Fecha | Documentos | ANTECEDENTES A REGISTRAR |
|---|---|---|
| 21/11/78 | DNII | -23/3/59-Militante, en Enero de 1960, Dirigente del Sindicato Unico de la Administración Nacional de Puertos.- (C.H.C.P. Nº 800/78 DE SECC. 1a. MDEO.).-(U) |

018461-H

R 1

**JUNTA DE COMANDANTES EN JEFE**

Dep. I Secc. I

S. I. D.

Sub-Secc. [redacted]

Ficha Nº ..... Confec 6.8.81

BENITEZ ALVAREZ — Apellidos

Amalia — Nombres

**DOCUMENTOS:** C/C ..... Serie ..... Nº ..... C/I. 1.981.891 (extraviada) Nº ..... Dpto.

**OTROS DOC.** ..... Pasaporte ..... Lib. Enrol. ..... etc.

**NACIMIENTO:** 25 años (1981) — Fecha — Uruguay — Lugar

**DOMICILIO:** Carlos María Ramirez 120 — Calle — Nº — Teléf. — Ciudad o Localidad

**PROFESION U OCUPACION:** .....

**LUGAR:** ..... **CARGO:** .....

**IDEOLOGIA POLITICA:** ..... **CLASIFICACION:** .....

**DATOS COMPLEMENTARIOS:** ..... Cónyuge — Soltera Est. Civil — Hijos

[redacted]miliares

018461 2

| Fecha | Documentos | ANTECEDENTES A REGISTRAR |
|---|---|---|
| 06.8.81 P.D.Nº215/81 | D.6657 | -3.8.81:-En el día de ayer, la causante se presentó al Hospital Vilardebó con síntomas de haber recibido algún estupafaciente; examinada se diagnóstico que en la región glútea presenta señales de haber recibido una punción.- Desde el Hospital Vilardebó se solicitó a la D.N.I.I. personal, quienes al interrogarla procedieron a revisar sus efectos personales ya que la causante no recordaba su nombre ni dirección.- Por medio de lo cual se logró establecer su identidad.- -Quedó internada en el Hospital Vilardebó hasta que se le pasara los efectos de la sustancia, ante lo cual se solicitó que antes de darle de alta se comunicara a la D.N.I.I.- (DD)Eval.A-1 |
| 03.9.81 P.D. Nº244/81 | D.7478 | -1.9.81:-En el día de ayer se tuvo conocimiento en la D.N.I.I que la causante fue dada de alta del Hospital Vilardebó. No siendo privada de su libertad.(DD)Eval.A-1 |

Imp. Nacional 7/8/76

SERVICIO DE INFORMACION
DE DEFENSA
Dep. 1

018462-2

E1

Confeccionado el 28.3.72

AN

FOTO

Apellidos BENITEZ

Nombres Amasbindo o Amesbindo

Fecha de Nacimiento 4.6.917 - 48 años (1964) (1)

Lugar de Nacimiento 10a. Sec. de Tacuarembó

Est. Civil casado con Rosa Revueltas

Cred. Cívica BUA 3949 Céd. Identidad 321.478(5)
BVA (2)

Otros Documentos

Ocupación Portero Vigilante (ANCAP) - Empleado Industria Petróleo. ANCAP. Secc. Conserjería. Fed.Ancap iv. ombustibles/Sect.Relac.Industi.(Consejería(6) (3)

Padre Fallecido

Madre

Domicilio José Castro 5001 esq. Groenlandia Ciudad

Otros datos Raza caucásica, estatura 1,73 mts. peso Kg. 68 cabellos castaño oscuros.-

IDEOLOGIA POLITICA: Comunista (4) [redacted]

CHIESA Hnos. Ltda. - 8100 - 3 - 72

018462

FICHA COMPLEMENTARIA

| DOCUMENTO | | ANTECEDENTES |
|---|---|---|
| Fecha | Origen | |
| 23.8.68 | 68/4 | Integrante del personal de ANCAP que cumplió instrucción militar en unidades de la Marina por ser activistas. Promotor de desórdenes y resistencia, agitador.- (E) |
| 8.1.76 | 0001 | Afiliado al Partido Comunista el 16.07.64 con el Nº 21.860 (Microfilm incautado a Rodney ARISMENDI). Indica (1) al (4). Eval. B-2. (E).- |
| 16.2.84 | D1131/79 pág.10 | 01.01.79:Habiendo ingresado a ANCAP el 14.9.39, BAJA a partir de la fecha por renuncia para acogerse a los beneficios jubilatorios.Eval.A-1.Indica(5) y (6).(ME) |

BENITEZ 018462 [illegible] 24.860.- 

NOMBRE: Amaspindo Benitez.- 3

NACIONALIDAD: Cr. [illegible] 48.-

FECHA INGRESO: 16.7.64.-

Dllo. Jose Castro 3001. y [illegible]
[illegible].-

Dep. [illegible] Doc. Id. [illegible] 3949.-

OFICIO: Empleado Ind. Petroleo.-

Lug. TRABAJO "ANCAP". SECC. Conserje-
jeria FED. ANCAP.-

LO PRESENTAN:

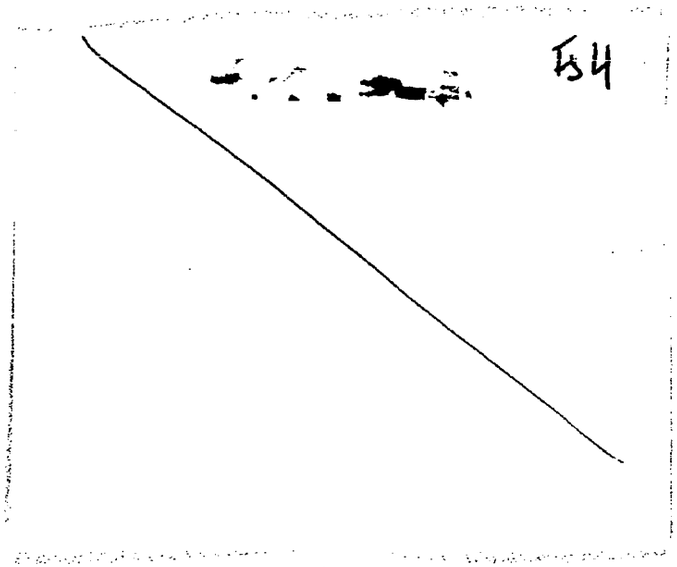

MINISTERIO DE DEFENSA NACIONAL

S. I. D. 018462

Dep. I Secc. I

Sub-Secc. GVS

Ficha Nº..... Confec....

BENITEZ — Apellidos

Amasbinde e Amesbinde — Nombres

DOCUMENTOS: C/C BUA 3949 — Serie / No.

C/I ..... — No. / Dpto.

OTROS DOC.: ..... — Pasaporte / Lib. Enrol. / etc.

NACIMIENTO: 4 de junio de 1917 - Tacuarembo — Fecha / Lugar

DOMICILIO: José Castro 5001 esq. Groenlandia — Calle / No. / Telef / Ciudad o Localidad

PROFESION U OCUPACION: Funcionario de ANCAP

LUGAR: ..... CARGO Portero Vigilante

IDEOLOGIA POLITICA ..... CLASIFICACION ACTIVISTA

DATOS COMPLEMENTARIOS Promotor de Desórdenes

Est. Civil [redacted] Hijos

Otros Familiares

| FECHA | DOCUMENTOS 018462 | ANTECEDENTES A REGISTRAR F56 |
|---|---|---|
| 68 | B/68 D/4 23/2/68 | -Promotor de desordenes - fue detenido y realizó instrucción militar en Unidades de la Marina en oportunidad de encontrarse movilizada ANCAP.- |
| 13.6.73 | 1263 | Indica lo mismo que el anterior. (K) |

018462 12 AGO. 1970

J. C. J.

Dpto. 1

Apellidos BENITEZ

Nombres Amabbindo

Documentos: Afil.P.Com.Nº21860

Ant, Secc: A B C D E G V

Secreto

Q 16462 **ANTECEDENTES** F58

Or.,48 años.-F.Ingr.:16.07.64.-CC. BVA 3949

Emp.ANCAP.Secc.Conserjería.

Dom.:José Castro 5001 y Groenlandia,Dpto.Montevideo.-

Doc.0001/8-I-76.-Eval.:B-2.-(U).-

**SERVICIO DE INFORMACION DE DEFENSA**

Dep. 1

018463-0

Confeccionado el 26 MAR. 1974

**V A R I O S**

FOTO

Apellidos BENITEZ CURBELO

Nombres Américo

Fecha de Nacimiento

Lugar de Nacimiento

Est. Civil

Cred Cívica ..... Céd. Identidad 806.871

Otros Documentos

Ocupación

Padre

Madre

Domicilio A. Perez Martinez 819 Ciudad

Otros datos

[redacted]

Imp. CHIESA Hnos. Ltda. 10.000 - 12 - 73

018463

Tx. 2

FICHA COMPLEMENTARIA

| DOCUMENTO | | ANTECEDENTES |
|---|---|---|
| Fecha | Origen | |
| 3.4.73 | Doc. 601 | Integrante de la murga La Bohemia cuyas letras han Demostrado tendencia "terrorista" e izquierdista..qq..Ev:A_2 |

SERVICIO DE INTELIGENCIA
División I
(Seguridad)

MINISTERIO DE DEFENSA NACIONAL
SERVICIO DE INFORMACION DE DEFENSA
M / F
018464-8

..... Sección
Act. Ant. Nac.
Ficha N° [redacted]

Nombres y Apellidos: BENITEZ DE BETARTE Ana

Fecha de Nacimiento: .....

Lugar de Nacimiento: .....
(País - Ciudad o Localidad - etc.)

Cred. Civ.: Serie ..... N.° ..... Ced. Identidad: .....

Otros documentos: .....
(Pasaporte - Libreta Enrolam. - etc.)

VARIOS

Foto

Domicilio: San José (Ciudad o Localidad) Detomasi 573 (Calle) (N.°) (Telef)

Filiación
- Edad Aparente ..... Color del Cutis .....
- Color del Cabello ..... Estatura Aproximada .....
- Complexión ..... Aspecto Social .....
- Señas particulares .....

Ficha confeccionada en Montevideo [redacted] 30 de Agosto de 1965.-

018464

ACTIVIDADES

(1) Laborales: Profesión Educacionista Lugar de trabajo .....

Cargo ..... Antigüedad .....

Otras Actividades .....

.....

(2) Políticas: Ideología ..... Actuación .....

Antecedentes .....

Antecedentes familiares .....

(3) Sociales: Estado Civil ..... Religión ..... Figuración .....

Grado Instrucción ..... Lugares que frecuenta .....

(4) Económicas: Situación ..... Capital aprox. ..... Vehículo .....
marca y N.o

Otros datos .....

Datos Complementarios .....

Apreciación Personal Gral. .....

.....

.....

FICHA COMPLEMENTARIA 018464 F3

| Documento | | Antecedentes |
|---|---|---|
| Fecha | Origen | |
| 24/III/965. | B-39-D-6.- | -Actividad: Educacionista.-Domiciliada en la calle Detomasi Nº373 de la ciudad de San José.- Afiliada a la "Unión Popular",en el Depto.de San José.- |
| Año 1962 | Lista 4190 U.P. | -7º Titular al Concejo Departamental de San José |

018465-5

# JUNTA DE COMANDANTES EN JEFE

S. I. D.

Dep. 1 Secc. 1

Sub Secc. C/G

Ficha Nº ..... Confec. 9.2.83

BENITEZ PULLES — Apellidos

Ana Lilia — Nombres

DOCUMENTOS: C/C. B.U.A. 12.193 — Serie / Nº

C/I. 752.112-6 (Montevideo) — Nº / Dpto.

OTROS DOC. ..... — Pasaporte / Lib. Enrol. / etc.

NACIMIENTO: 45 años (1982) — Fecha / Lugar

DOMICILIO: Nelson 3591 — Calle / Nº

Teléf. .....

Montevideo — Ciudad o Localidad

PROFESION U OCUPACION: Empleada

LUGAR: ..... CARGO: .....

IDEOLOGIA POLITICA: Partido Nacional Ferreira-Pivel Nov/1982 CLASIFICACION: CONVENCIONAL

DATOS COMPLEMENTARIOS: Soltera — Est. Civil / Cónyuge / Hijos

Otros familiares

[redacted]

U18403

F. 2

| Fecha | Documentos | ANTECEDENTES A REGISTRAR |
|---|---|---|
| [illegible]/83 13/1/83 | 23691/026 | Electo 136 titulares del Organo Deliberante Nacional del Partido Nacional por el Departamento de Montevideo Hoja de Votación A.C.F. de acuerdo al resultado de las Elecciones Internas de los Partidos Políticos habilitados, efectuadas el 20.XI.82. — Eval. A-1 (99). (Form 5683) |
| 4.8.83. | 29009/1 | "EL DIARIO" 31/7/83: Integra en calidad de 6to. Titular la Comisión Departamental de Montevideo del "Movimiento Nacional de Rocha".-(FE) FORM 12645 |
| 5.8.83. | 29007/1 | Indica IDEM. Doc.29009.-(FE) (Form.12706) |
| 5.8.83. | 28967/1 | Indica IDEM. Doc.29009.-(FE) (form.No.12711) |
| 6.8.83 | 29034/2 P.D. | -30.7.83.-Integra la única lista presentada por el Congreso Departamental de Montevideo del Movimiento Nacional de Rocha para la elección de las autoridades departamentales realizado en la Casa de los Lamas.Eval:A-1.(TT) Form.Nro.12689.- |
| 7.4.84 | 33090/83 Pág.55 | -Indica Idem.Doc. 23691/83.Eval:A-1.(KE) |

**JUNTA DE COMANDANTES EN JEFE** 018466-3

S. I. D.

Dep. I Secc. I

Sub Secc. A/N

Ficha N.° ..... Confec. 26.8.83

BENITEZ USKEVISIUS — Ana Rosa

Apellidos — Nombres

DOCUMENTOS: C/C. ..... C/I. .....

Serie N.° N.° Dpto.

OTROS DOC. .....

Pasaporte Lib. Enrol. etc.

NACIMIENTO: .....

Fecha lugar

DOMICILIO: .....

Calle N.° Teléf. Ciudad o Localidad

PROFESION U OCUPACION: Estudiante

LUGAR: Fac. Derecho y C. Sociales CARGO: .....

IDEOLOGIA POLITICA: ..... CLASIFICACION: .....

DATOS COMPLEMENTARIOS: .....

Est. Civil Cónyuge Hijos

[redacted]

.....

Otros familiares

F.2

| Fecha | Documentos | 018466 ANTECEDENTES A REGISTRAR |
|---|---|---|
| 26.8.83 | 29637/4 | -9.8.83: en el día de la fecha se establece que no concurrió a clase de Técnica Forense, habiendo faltado el grupo completo.- Eval.:A-1.- Formulario No.13934.- (MB) |

[illegible]

[illegible] INFORMACION DE [illegible]

Ficha Nº I.V. 020 018467-1 confeccionada el [illegible]

FOTO

Apellidos [illegible]

Nombres Andrés

Fecha de Nacimiento:

Lugar de Nacimiento:

Cred. Civ.: Ced. Identidad:

Prontuario: F. Censal:

Padre:

Madre:

[illegible] Francisco Simón 2214 Ciudad: Montevideo

[illegible] (documentos y señas personales)

[illegible]

018467

FICHA COMPLEMENTARIA

| Documento | | | ANTECEDENTES |
|---|---|---|---|
| Nº | Fecha | Origen | |
| [illegible] | [illegible]-966 | B77-D15 | -Suscriptor de propaganda comunista [illegible] buída por "Editorial Pueblos Unidos".- |
| [illegible] | [illegible] | . . . . | SE CONTESTO EN MEMO (A) Nº 1197/80 A LA [illegible] E.M.G.A. (UU).- |

GREMIOS 28.07.82 +51

# JUNTA DE COMANDANTES EN JEFE
## S. I. D.

018468-9

Dep. 1 Secc. 1

Sub. Secc. A/N

Ficha N.º ..... Confec. .....

BENITEZ — Apellidos

Andrés — Nombres

DOCUMENTOS: C/C ..... C/I. .....
Serie N.º N.º Dpto.

OTROS DOC. .....
Pasaporte Lib. Enrol. etc.

NACIMIENTO: .....
Fecha Lugar

DOMICILIO: .....
Calle N.º Teléf. Ciudad o Localidad

PROFESION U OCUPACION: .....

LUGAR: ..... CARGO: .....

IDEOLOGIA POLITICA: ..... CLASIFICACION: .....

DATOS COMPLEMENTARIOS: .....
Est.Civil Cónyuge Hijos

.....
Otros familiares

[redacted]

018468 F.2

| Fecha | Documentos | ANTECEDENTES A REGISTRAR |
|---|---|---|
| 26.07.8[illegible] | 17.119 | Candidato en el 11 lugar a la Asamblea Delegada por la Lista 5 (Sistema Preferencial de Suplentes)de la Asociación de Empleados del Instituto de Jubilaciones y Afines bajo el Lema " UNIDAD EN LA ACCION GREMIAL", período 69-70.Eval.:A-1 Indica ( )( )(LA)(GM) FOM. Nº 01987 |

018469-7

FS1

**JUNTA DE COMANDANTES EN JEFE**

S. I. D.

DEP VI SECC. I

SUB SECC. A/N

FICHA Nº ..... CONFEC. 28.6.80

Benitez — Apellidos

Angel — Nombres

DOCUMENTOS: C/C Nº ..... Dpto. ..... C/I. Serie ..... Nº .....

OTROS DOC. ..... Pasaporte ..... Li. Enrol ..... etc.

NACIMIENTO: ..... Fecha ..... Lugar

DOMICILIO: ..... Calle ..... Nº ..... Teléf. ..... Ciudad o Localidad

PROFESION U OCUPACION: Prog."A B C Radio"

LUGAR: CX 14 "EL ESPECTADOR" CARGO: .....

IDEOLOGIA POLITICA: ..... CLASIFICACION: .....

DATOS COMPLEMENTARIOS: ..... Est. Civil ..... Cónyuge ..... Hijos .....

..... Otros familiares

[redacted]

018469

F-2

| FECHA | DOCUMENTOS | ANTECEDENTES A REGISTRAR |
|---|---|---|
| JUL. 80 | DNIT | -Sin antecedentes. |
| JUL/80 | SID | NO REGISTRA ANTECEDENTES. |
| 12/4/82 | O. 13870 | Integrante del Programa "ABC RADIO", difundido por ex "14 "El ESPECTADOR".- (FE) |

Imp. Nacional 1933/79

018470-5

~~51~~

MINISTERIO DE DEFENSA NACIONAL
S. I. D.

Dep. I Secc. I
Sub-Secc. A/N
Ficha Nro..... Confec. .....

BENITEZ SOSA(1) — Angel Nery (2)
Apellidos — Nombres

DOCUMENTOS: C/C. KBA 10.101(3) — C/I. 42.040 (6) — Paysandú (7)
Serie — Nro. — Nro. — Dpto.

OTROS DOC. ..... — Pasaporte — Lib. Enrol. — etc.

NACIMIENTO: 9.12.31 (8) — Paysandú (9)
Fecha — Lugar

DOMICILIO: Carreras Nº1109 (4) — Teléf. — Paysandú (5)
Calle José Verocay 1105 (1975) (10) — Ciudad o Localidad

PROFESION U OCUPACION: Empleado (11)

LUGAR: ANCAP (12) — CARGO: Capataz (13)

IDEOLOGIA POLITICA: Social sta. — CLASIFICACION: .....

DATOS COMPLEMENTARIOS: Casado (14) — Blanca DE LOS SANTOS (15)
Est. Civil — Conyuge — Hijos

Hijo de;Bernardo y Clementina (16)
Otros familiares

[redacted]

018470

| Fecha | Documentos | ANTECEDENTES A REGISTRAR |
|---|---|---|
| 1971. | Lista 90 PAYSANDU | -Candidato en el ler. lugar Suplente del 2do. Titular a la Junta Departamental, en las listas del P.Socialista. 2pp?/- |
| 11.IX.73 | Doc.2857 | -Figura en una relación de nombres y direcciones incautada al ex_senador Enrique Erro y ex_senador Zelmar Michelini.. (UU) Eval. A-1 (00) |
| 09.07.81 | D.5757 | -Proscripto de acuerdo al Acto Institucional N°4 Artículo 1°.Inciso A.Prescripción 15 años.EVAL.:A-1 (P).Indica (1)al (5) |
| 24.11.82 | ..... | MEMO (A) No.2933/82 PARA LA DI.NA.R.P. (P). |
| 10/3/83 | D.0341/81 | - 18.6.75 - De fuente confiable se establece que durante el período eleccionario (Año 1971) fue activo militante del Frente Amplio, siendo además intimi amigo del"L.V."Héctor Ariel OGARA y asiduo concurrente al comercio del mismo ((Bar HOGARA), donde concurren clientes en su mayería izquierdistas.- 1971 - Registra la misma anotación que se posee en este Servicio como Candidato, y la del Doc.5757/81.- EVAL.:A-2 .Inidca del (5) al(16) (K).- |
| 12.03.83 | 1055/80 | -Jefatura de Policía de Paysandú:Activo militante del Frente Amplio.Evaluación:A-2.(KE) |

018470

| FECHA | DOCUMENTOS | ANTECEDENTES A REGISTRAR |
|---|---|---|
| | ///... | BENITEZ SOSA, Angel Nery<br>-DNII: Candidato a la Junta Deptal de Paysandú en carácter de 1er Suplente del 2do. Titular por "Con las bases del frente". Lista Nro.3. en las elecciones nacionales del año 1971. Evaluación: A-2.<br>-Figura en una nómina de funcionarios de ANCAP que le fueron solicitada la presentación de Constancia de "abilitación en el período entre el 29 de feb/80 y 18 de marzo/80. Evaluación: A-1. (KE) |

E.3

MINISTERIO DE DEFENSA NACIONAL
S. I. D.

018471-3

Dep. 1 Secc. 1
Sub-Secc. G F1
Ficha Nº..... Confec. 2/XII/71

(a) "TITO"(1)

BENITEZ OCAMPO — Angel Humberto
Apellidos — Nombres

DOCUMENTOS: C/C B.B.A. 9665 C/I
Serie No. No. Dpto.

OTROS DOC.:
Paseporte Lib. Enrol. etc.

NACIMIENTO: 2.3.937 — Montevideo
Fecha Luger

DOMICILIO: Irureta Goyena 2886 — Montevideo
Calle No. Telef Ciudad o Localidad

PROFESION U OCUPACION: Pintor Empleado(2)

LUGAR: A.F.E. CARGO

IDEOLOGIA POLITICA CLASIFICACION DIRIGENTE.- FED.FERR.

DATOS COMPLEMENTARIOS Casado María Cecilia Bentos Estela eatriz,Alicia Irene,Angel Gabriel(3)
Est. Civil Conyuge Hijos

Hijo de Eulogio y Elaida [redacted]
Otros Familiares

| FECHA | DOCUMENTOS | 018471 ANTECEDENTES A REGISTRAR |
|---|---|---|
| 23/XII/71 | "El Popular" | -Secretario Local de la Federación Ferroviaria.-(T).- |
| 23/IX/72. | Doc.3145 | - VOCAL DE LA UNION FERROVIARIA DEL URUGUAY(U.F.U.).-Responde a las orientaciones del Partido Comunista.-(T). |
| 7.8.74 | Of.P/M | Fué detenido el 31.7.73 por el B.Ing.5 cuando estaba reunido con otros compañeros tratando un paro que se llevaría a cabo el 2.8.73, liberado el 10.8.73. (K) |
| 11.11.75 | D. 1959 (EF.A-2) | - Detenido desde el 31/VII al 10/VIII/73.-(..) Figura en una lista de personal de AFE, con antecedentes negativos.-(OO) |
| 25.2.84 | 31852/83 Pág.1799 | -31.VII.73:Detenido por Bn.Ing.5 por encontrarse en el local de Unión Ferroviaria (Peñarol) donde se realizaba una reunión en la cual se trataba un paro que se llevaría acabo el 2.VII.73 GRADO DE ADOCTRINAMIENTO: Regular,GRADO DE PELIGROSIDAD:No revista,GRADO DE PELIGROSIDAD POSTERIOR:Sin cambio. -Simpatizante del Frente Amplio. -10.8.73:Fecha de liberación.Eval:A-1.(KE) Indica (1) al (3) |

018472-1 RE CONFECCIONADA EL DIA 13.9.77 Fs 1

JUNTA DE COMANDANTES EN JEFE

S. I. D.

Dep. I Secc. I

Sub Secc. A/N

Ficha Nro. _____ Confec._____

BENITEZ — Apellidos

Angelmo — Nombres

DOCUMENTOS: C/C ..... C/I. 17.314

Serie Nro. Nro. Dpto.

OTROS DOC. .....

Pasaporte Lib. Enrol. etc.

NACIMIENTO: 36 años (1973) .....

Fecha Lugar

DOMICILIO: .....

Calle Nro. Teléf. Ciudad o Localidad

PROFESION U OCUPACION: .....

LUGAR: ..... CARGO: .....

IDEOLOGIA POLITICA: ..... CLASIFICACION: .....

DATOS COMPLEMENTARIOS: .....

Est. Civil Cónyuge Hijos

[redacted]

Otros familiares

018472

| Fecha | Documentos | ANTECEDENTES A REGISTRAR |
|---|---|---|
| 16.8.77<br>PEI (I) No. 98/B/SM/77<br>Fotocopia PEI No.289/72 | D.0847 | - Figura en una nómina de dirigentes comunistas de la zona limítrofe Argentino - Uruguayo.- Eval. A-1.- (S).- |

B- 399 018472 R.S-

NOMBRE BENITEZ , Anselmo.-

EDAD 36 años .-

DIRECCION

C. C. o C. IDENTIDAD C.I. 17.314.-

NACIONALIDAD Uruguayo.-

PROFESION

OBSERVACIONES Involuvrado en actividade comunistas en ha zona limitrofe ARGENTINA - URUGUAY . Inf:P.E.I . (1) Nº289/972.- (FALTA DOCUMENTO)

SERVICIO DE INTELIGENCIA
División I
(Seguridad)

MINISTERIO DE DEFENSA NACIONAL
SERVICIO DE INFORMACION DE DEFENSA
M / F
018473-9

Sección
Act. Ant. Nac.
Ficha N.º [redacted]

Nombres y Apellidos: BENITES, Anselmo

Fecha de Nacimiento: .....

Lugar de Nacimiento: .....
(País - Ciudad o Localidad - etc.)

Foto

Cred. Civ.: Serie ..... N.º ..... Ced. Identidad: .....

Otros documentos: .....
(Pasaporte - Libreta Enrolam. - etc.)

Domicilio: .....
(Ciudad o Localidad) (Calle) (N.º) (Telef.)

Filiación

Edad Aparente ..... Color del Cutis .....

Color del Cabello ..... Estatura Aproximada .....

Complexión ..... Aspecto Social .....

Señas particulares .....

.....

Ficha confeccionada en Montevideo el 28 de Diciembre de 1965

[redacted]

018473

B2

ACTIVIDADES

(1) Laborales: Profesión ..... Lugar de trabajo .....

Cargo ..... Antigüedad .....

Otras Actividades .....

.....

(2) Políticas: Ideología ..... Actuación .....

Antecedentes .....

Antecedentes familiares .....

(3) Sociales: Estado Civil ..... Religión ..... Figuración .....

Grado Instrucción ..... Lugares que frecuenta .....

(4) Económicas: Situación ..... Capital aprox. ..... Vehículo .....
marca y N.º

Otros datos .....

Datos Complementarios .....

Apreciación Personal Gral. .....

.....

.....

FICHA COMPLEMENTARIA 018473 F3

| Documento | | Antecedentes |
|---|---|---|
| Fecha | Origen | |
| 9/XI/65 | 42/6 | - Sindicado como elemento izquierdista de la ciudad de Bray Bentos.- Eval. 3.2.(K).-<br>21/3/80 - Se contestó Const. Hab. Nº 1252/78, Sccc. 16a. a nombre de BENITEZ, Anselmo Quintin, no pudiéndose precisar si la persona mencionada se trata de la solicitada.- (E) |

SERVICIO DE INFORMACION
DE DEFENSA
Dep. I

0184747

[redacted]

Ficha Nº ..... confeccionada el 16/XI/1967.-

Sección 3

FOTO

Apellidos BENITEZ

Nombres Anselmo

Fecha de Nacimiento:

Lugar de Nacimiento:

Cred. Cív.: Ced. Identidad:

Prontuario: F. Censal:

Padre:

Madre:

Domicilio: Ciudad:

Otros datos (Documentos y señas personales) 42º Titular a la Cámara de Senadores
por el Partido Federal - Listas 1813.-

[redacted]

Form. 9

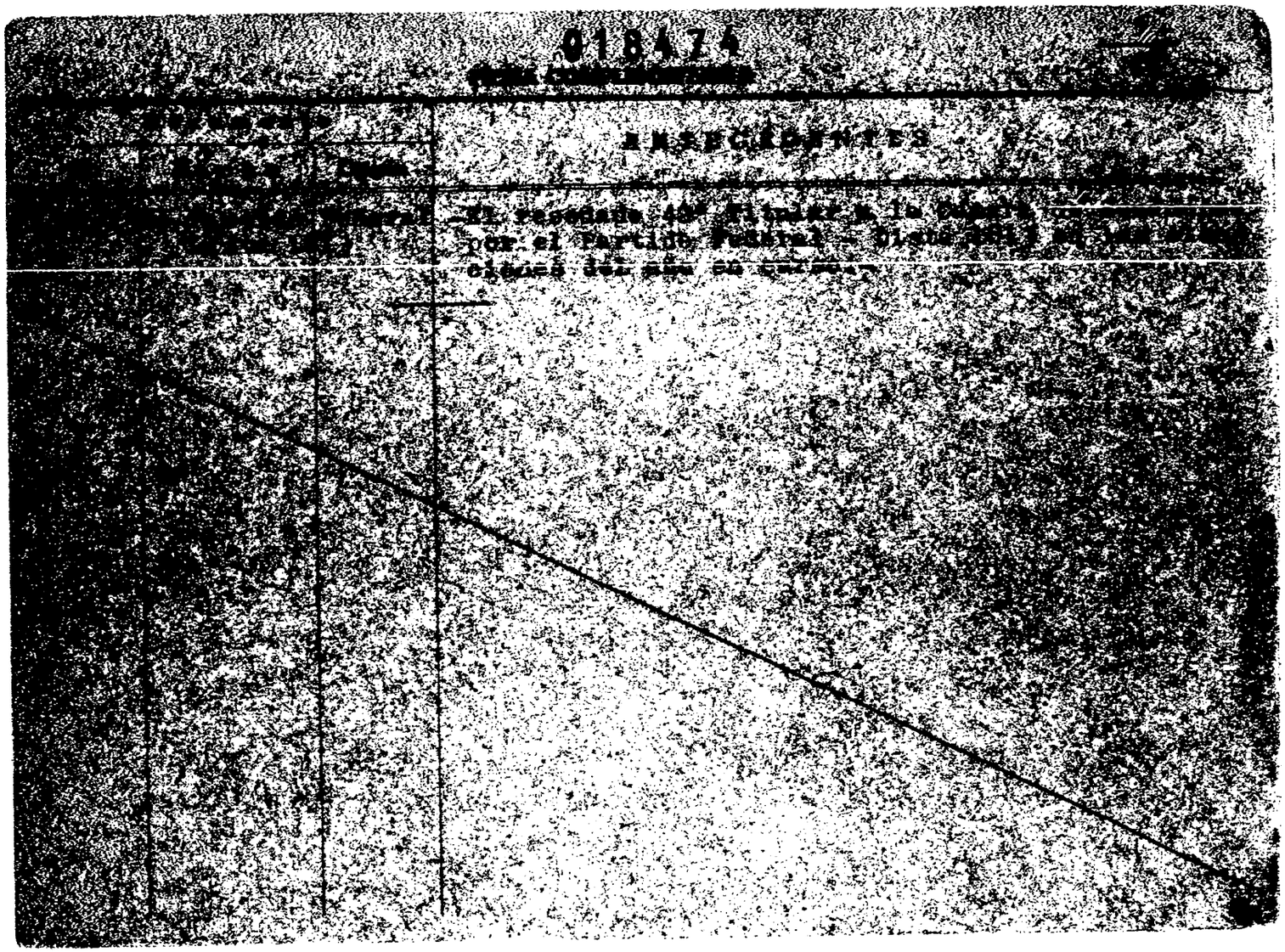

SERVICIO DE INTELIGENCIA
División I
(Seguridad)

MINISTERIO DE DEFENSA NACIONAL
SERVICIO DE INFORMACION DE DEFENSA
M/F
01847574

Sección 6 FS1
Gremios
Ficha N. [redacted]

Nombres y Apellidos: BENITEZ DIAZ (1) Antolin Jesús (2)

Fecha y Lugar Nac.: 30.6.31 (3) Mdeo.

Cred. Civ.: Serie B.S.B N.º 5008 (4) Ced. Identidad 670915 (5)

Otros documentos: (Pasaporte - Libreta Enrolam. - etc.)

Domicilio: Carlos de la Vega 4253 1969/81 (7)
(Ciudad o Localidad) (Calle) (N.o) (Telef.)

Profesión: Obrero de la Carne Facultad de Agronomía desde el 14.12.80 (6)

Cargo y Lugar: Frig.Nal.

Ideol. Política: Actuación: DIRIGENTE

Datos Complementarios:

Apreciación General:

Hijo de Cleto y María Bernardina (8)

Ficha confeccionada MONTEVIDEO 23 de julio de 1963. [redacted]

Foto

| Documento | | 018475 Antecedentes -452 |
|---|---|---|
| Fecha | Origen | |
| 10 8/7/963. | "EL PLATA" | Secretario General de la Unión Obrera Libre del Frigorífico Nacional.- |
| 8/5/963. | Inf. Res. de Pay. | Asistió como representante de la Unión Obrera Libre del Frigorífico Nacional, al acto de celebración del 1º de Mayo, realizado en Paysandú, y que fuera organizado por la Federación de Asociaciones y Sindicatos Autonomos de Paysandú.- |
| CHCP Nº 6082 PERMANENCIA | Montevideo | 05.11.81 - Se contestó para CHCP Nº 6082/81 a nombre del causante, para permancia en Facultad de Agronomía, la cual régistra (s).<br>11.9.65 - "Epoca" El titular en representación de la Unión Obrera Libre, hizo uso de la palabra en el mítin informativo organizado por el Frente Intersindical para la defensa del Frigorífico Nacional, que se llevó a cabo en los Portones de la Planta Industrial de dicho Frigorífico el 10.9.65.(C) |

018476-2

FS 1

**JUNTA DE COMANDANTES EN JEFE**

**S. I. D.**

Dep. I Secc. I

Sub Secc. A/N

Ficha Nro. _____ Confec. 24.3.83

BENITEZ GAYOL _____ Antonio _____

Apellidos Nombres

DOCUMENTOS: C/C _____ C/I. 1.127.339-1

Serie Nro. Nro. Dpto.

OTROS DOC. _____

Pasaporte Lib. Enrol. etc.

NACIMIENTO: 43 años en 1983 Uruguay

Fecha Lugar

DOMICILIO: _____

Calle Nro. Teléf. Ciudad o Localidad

PROFESION U OCUPACION: _____

LUGAR: _____ CARGO: _____

IDEOLOGIA POLITICA: _____ CLASIFICACION: _____

DATOS COMPLEMENTARIOS: casado [redacted]

Est. Civil Cónyuge Hijos

_____

Otros familiares

018476

| Fecha | Documentos | ANTECEDENTES A REGISTRAR |
|---|---|---|
| 24.3.83 | D25053/83 | Viajó como pasajero desde Montevideo a Porto Alegre en un coche de T.T.L., que salió el 282140F383. (Posible asistente a reuniones con Wilson PEREIRA ALBUNATE). Eval.A-1. (Form. 8274. (ME) |

018477-0

Fs 1

**JUNTA DE COMANDANTES EN JEFE**

**S. I. D.**

DEP. I V. SECC. I

SUB SECC. A/N

FICHA Nº ..... CONFEC. 17.1.80

BENITEZ RIVAS — Apellidos

Antonio Jose' — Nombres

DOCUMENTOS: C/C Nº ..... Dpto. C/I. 1.012.334 Serie Nº

OTROS DOC. ..... Pasaporte Li. Enrol etc.

NACIMIENTO: ..... Fecha Lugar

DOMICILIO: Jose Belloni 2870 — Calle Nº Teléf. Ciudad o Localidad

PROFESION U OCUPACION: .....

LUGAR: "LA MAÑANA" "EL DIARIO" CARGO: Auxiliar 1º

IDEOLOGIA POLITICA: ..... CLASIFICACION: .....

DATOS COMPLEMENTARIOS: ..... Est. Civil Cónyuge Hijos

..... Otros familiares

[redacted]

018477

Fs 2

| FECHA | DOCUMENTOS | ANTECEDENTES A REGISTRAR |
|---|---|---|
| Enero 80 | DNII | No registra antecedentes |
| 22/4/82 | 014008 | Indice datos filiatorios.- (FE) |

Imp. Nacional 1933/79

018478-8

F1

JUNTA DE COMANDANTES EN JEFE

S. I. D.

Dep. I Secc. I

Sub Secc. A/N

Ficha Nro. _____ Confec. 29/5/76

[redacted] Arnol Trifón.-

Apellidos Nombres

DOCUMENTOS: C/C [redacted] 19308.- C/I. _____

Serie Nro. Nro. Dpto.

OTROS DOC. _____

Pasaporte Lib. Enrol. etc.

NACIMIENTO: Oriental 40 años.-

Fecha Lugar

DOMICILIO: L.Fernandez 3255 - M.Sosa y S.Martín.- Montevideo.-

Calle Nro. Teléf. Ciudad o Localidad

PROFESION U OCUPACION: Jornalero.-

LUGAR: _____ CARGO: _____

IDEOLOGIA POLITICA: _____ CLASIFICACION: _____

DATOS COMPLEMENTARIOS: _____

Est. Civil Cónyuge Hijos

[redacted]

Q18478

B2

| Fecha | Documentos | ANTECEDENTES A REGISTRAR |
|---|---|---|
| 8/1/76 | B-0001 | Afiliado al Partido Comunista con el Nro.36634,fecha de ingreso 20/1/69.Microfilm incautado a ROMNEY ARISMENDI.- Eval.B-2.-(6).- |

018478 13.8.76 F3

J. C. J.

Dpto. 1

Apellidos BENITEZ (ILEG.)

Nombres Arnol Trifon

Documentos Afil.PC.Nº36634

Ant, Secc: A B C D E G V

☒ ☐ ☐ ☐ ☐ ☐ ☐

Secreto

018478 **ANTECEDENTES**

TS4

Or.,40 años.-F.Ingr.:20.01.69.-CC. BMB 19308

Jornalero.

Dom.:L.Fernández 3255 entre A.M.Sosa y S.Martín.Mdeo.-

Doc.0001/8-I-76.-Eval.:B-2.-(U).-

BENITEZ.- Af.Nro. 36634.-

018478

NOMBRE: Arnel Crifon Benitez. Ileg.

NACIONALIDAD: Or. EDAD: 40.-

FECHA INGRESO: 20.1.69.-

Dlio. L. Fernandez. 3255. A.M. Sesa y San Martin.-

Dep. - Doc. Id. [illegible]9308.-

OFICIO: Jornalero.-

Log.TRABAJO:

LO PRESENTAN:

**SERVICIO DE INFORMACION DE DEFENSA**
**Dep. I**

018479-6

F/ Sección
Gral
Ficha Nº [redacted]

Nombres y Apellidos: BENITEZ ..... Artigas

Foto

Fecha y Lugar Nac.: .....

Cred. Cív.: Serie ..... Nº ..... Ced. Identidad: .....

Otros documentos: .....
(Pasaporte - Libreta Enrolam. - etc.)

Domicilio: .....
(Ciudad o Localidad) (Calle) (Nº) (Teléf.)

Profesión: .....

Cargo y Lugar: Metalúrgico .....

Ideol. Política: ..... Actuación: Dirigente.Secretario Comité Obrero Metalúrgico.-

Datos Complementarios: .....

Apreciación General: .....

[redacted]

Ficha confeccionada: Montevideo, noviembre 19 de 1947

FICHA COMPLEMENTARIA 018478 Fs 2

| Documento | | ANTECEDENTES |
|---|---|---|
| Fecha | Origen | |
| | | |

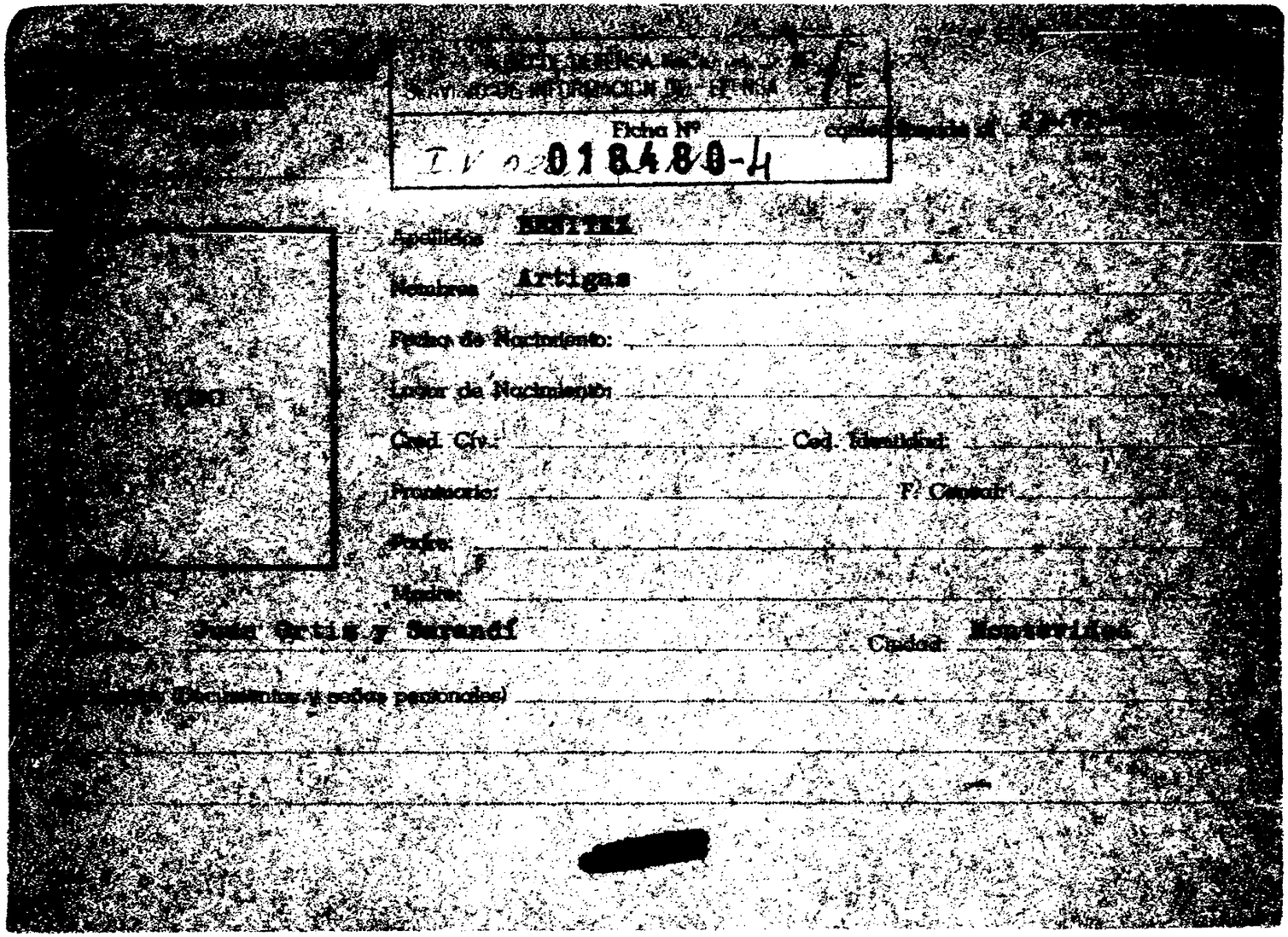

[illegible] DEFENSA [illegible]
SERVICIO DE INFORMACION DE DEFENSA

Ficha Nº [illegible] confeccionada el [illegible]

I V 02 018480-4

Apellidos BENITEZ

Nombres Artigas

Fecha de Nacimiento:

Lugar de Nacimiento:

Cred. Cív.: Ced. Identidad:

Prontuario: F. Censal:

Padre:

Madre:

Juan Ortiz y Sarandí Ciudad: Montevideo

[illegible] (Documentos y señas personales)

018480

FICHA COMPLEMENTARIA

| Documento | | | ANTECEDENTES |
|---|---|---|---|
| | Fecha | Origen | |
| | 15-VI-966 | B77-D15 | -Suscriptor de propaganda comunista rusa [illegible] da por Editorial Pueblos Unidos.- |

018481-2

Ficha Nº ..... confeccionada el 19-V-1969

FOTO

Apellidos BENITEZ FARIAS

Nombres Artigas

Fecha de Nacimiento: 49 años (1968)

Lugar de Nacimiento: Uruguay

Cred. Civ.: ..... Ced. Identidad: .....

Prontuario: ..... F. Censal: .....

Padre: .....

Madre: .....

[illegible] Oficial 2 No.4183 Ciudad: Montevideo

[illegible] datos (Documentos y señas personales) Casado.Empleado de ANCAP.

018481

FICHA COMPLEMENTARIA

| Documento | | | ANTECEDENTES |
|---|---|---|---|
| Nº | Fecha | Origen | |
| [illegible] 31 | 6-VII-68 | M72-D37 | -Detenido en la fecha indicada por participar en una reunión no autorizada durante la vigencia de las Medidas Prontas de Seguridad.- |

FS1

**JUNTA DE COMANDANTES EN JEFE** 018482-0 Dep. I Secc. I

S. I. D. Sub Secc. A/N

Ficha Nº ..... Confec. 29/2/80

BENITEZ — Apellidos

Ascencio — Nombres

DOCUMENTOS: C/C BCA 9513 — Serie / Nº — C/I. 466.456 — Nº / Dpto.

OTROS DOC. ..... — Pasaporte / Lib. Enrol. / etc.

NACIMIENTO: 6/7/919 — Fecha — Montevideo — Lugar

DOMICILIO: Florencia 3879 — Calle / Nº / Teléf. — Montevideo — Ciudad o Localidad

PROFESION U OCUPACION: Empleado

LUGAR: I.M.M. — CARGO: Maquinista

IDEOLOGIA POLITICA: ..... — CLASIFICACION: .....

DATOS COMPLEMENTARIOS: Casado — Est. Civil / Cónyuge / Hijos

Madre: Aída BENITEZ

Otros familiares

[redacted]

018482

| Fecha | Documentos | ANTECEDENTES A REGISTRAR |
|---|---|---|
| 16/12/78 | DNII | -Afiliado Nº 42.893 al Partido Comunista desde el 30/XI/969 siendo presentado por Olmidio PORRAZ para su afiliación al Partido Comunista Uruguayo, según material incautado por OCOA en Feb./76, "OPERACION MORGAN".- (C.H.C.P. Nº2237/78 DE SECC. 16a. MDEO).-(U) |

Imp. Nacional 7/6/79

BENITEZ Afiliado Nº 42893

018482 83

Dep: Montevideo Sec. Municipal Agrup. Vialidad

Fecha de Ingreso 30.11.69 Cred. Civ. BCA-9513

Nombre Ascencio Benítez

Nacionalidad oriental Edad 50

Domicilio Osvaldo Cruz 4973-Patricio (CURVA)

Oficio

Lugar de Trabajo Municipio -Vialidad ADEOM

Quienes lo Presentan Olmedo Porras

**MINISTERIO DE DEFENSA NACIONAL**

**S. I. D.**

018483-8

Dep. I Secc. I

Sub-Secc. **A/N**

Ficha Nº ..... Confec. .....

BENITEZ ..... Atanasio .....
Apellidos Nombres

**DOCUMENTOS:** C|C ..... C|I .....
Serie Nº Nº Dpto.

**OTROS DOC.:** .....
Pasaporte Lib. Enrol. etc.

**NACIMIENTO:** ..... ① Uruguay .....
Fecha Lugar

**DOMICILIO:** ..... ② Piriápolis .....
Calle Nº Telef. Ciudad o Localidad

**PROFESION U OCUPACION:** .....

**LUGAR:** ..... **CARGO** .....

**IDEOLOGIA POLITICA** ③ Comunista ..... **CLASIFICACION** ④ Afiliado al PC. .....

**DATOS COMPLEMENTARIOS** .....
Est. Civil Conyuge Hijos

.....
otros familiares

Ficha confeccionada en Montevideo el 15 de setiembre de 1969

[redacted]

018483

| FECHA | DOCUMENTOS | ANTECEDENTES A REGISTRAR |
|---|---|---|
| 22-V-67 | 59-10 | Figura en una relación de activos simpatizantes de izquierda, del Dpto. de Maldonado. (M) |

Ficha confeccionada el 19/4/1973.-

018484-6

F1

**MINISTERIO DE DEFENSA NACIONAL**
**S. I. D.**

Dep. 1 Sec. 1
Sub-Secc. A/N
Ficha Nº____ Confec.____

BENITES — Apellidos
Atilio — Nombres

**DOCUMENTOS:** C/C.____ Serie ____ Nro. C/I.____ Nro. ____ Dpto.

**OTROS DOC.** ____ Pasaporte ____ Lib. Enrol. ____ etc.

**NACIMIENTO:** ____ Fecha ____ Lugar

**DOMICILIO:** Calle Rincón entre Minas y Durazno — Calle — Nro. — Teléf. — Young (Río Negro).- Ciudad o Localidad

**PROFESION U OCUPACION:** Mecánico

**LUGAR:** ____ **CARGO:** ____

**IDEOLOGIA POLITICA:** Comunista **CLASIFICACION:** ____

**DATOS COMPLEMENTARIOS:** ____ Est. Civil — Cónyuge — Hijos

____ Otros familiares

[redacted]

018484

Fs 2

| Fecha | Documentos | ANTECEDENTES A REGISTRAR |
|---|---|---|
| 19/7/72 | D-2064 | -Aparece en una lista de ciudadnos relacionados con el "Frente Amplio" militantes del Partido Comunista de la ciudad de Young (Río Negro).(PP).- |
| 1971 | Lista 988 | Evaluación A;6.- -Candidato como 56 suplente a la Junta Departamental por el Depto. de Rio Negro, Sub Lema "Frente de Rio Negro".- (SS). |

018485-3

JUNTA DE COMANDANTES EN JEFE

S. I. D.

Dep. I Secc. I

Sub Secc. A/N

Ficha Nro. ____ Confec. 5/11/76

BENITEZ PEREZ.- Atilio Berangel.-

Apellidos Nombres

DOCUMENTOS: C/C IAA 19706.- C/I. ____

Serie Nro. Nro. Dpto.

OTROS DOC. ____

Pasaporte Lib. Enrol. etc.

NACIMIENTO: Oriental 30 años en 1968.-

Fecha Lugar

DOMICILIO: Chacras Fray Bentos - Río Negro.-

Calle Nro. Teléf. Ciudad o Localidad

PROFESION U OCUPACION: Campesino.-

LUGAR: ____ CARGO: ____

IDEOLOGIA POLITICA: ____ CLASIFICACION: ____

DATOS COMPLEMENTARIOS: ____

Est. Civil Cónyuge Hijos

[redacted]

Otros familiares

018485

| Fecha | Documentos | ANTECEDENTES A REGISTRAR |
|---|---|---|
| 8/1/76 | B-0001 | Afiliado al Partido Comunista con el Nro.33625,fecha de ingreso5/9/68.Microfilm incautado a ROMNEY ARISMENDI.- Eval.B-2.-(6).- |
| 4-6-76 | Doc.0774 | IDEM al Documento anterior.Secc.F.Bentos.Eval:B-1 (V) |
| | | 11/7/78 -Se remitieron datos identificatorios por Mem.(A) Nº 685 (Corte Electoral).- (U) |

J. C. J.

018485

13.8.76 F53

Dpto. 1

Apellidos BENITEZ PEREZ

Nombres Atilio Berangel

Documentos Afil.PC.Nº33625

Ant, Secc: A B C D E G V

☒ ☐ ☐ ☐ ☐ ☐ ☐

Secreto

018485

**ANTECEDENTES**

Or.,30 años.-F.Ingr.:05.09.68.-CC.LAA 19706

Campesino.

Dom.:Chacras.Fray Bentos.Dpto.RIO NEGRO.-

Doc.0001/8-I-76.-Eval.: B-2.-(U).

BENITEZ Afiliado N.o 33625 TF

018485

Departamento R. Negro Seccional P. Bentos

Fecha de Ingreso 5.9.68

Nombre y Apellido Atilio Berangel Benítez Pérez

Nacionalidad oriental Cred. Cív. LAA-19706

Tito Di Pascua

Edad 30

Domicilio Estancia Chacra 3444

Oficio campesino

Lugar de Trabajo

018486-1

FBI

JUNTA DE COMANDANTES EN JEFE

S. I. D.

Dep. I Secc. I

Sub Secc. A/N

Ficha Nro. Confec. 26/6/76.-

BENITEZ ROSAS.- Aurelio.-

Apellidos Nombres

DOCUMENTOS: C/C ..... C/I. 91.408(1) Río Negro)

Serie Nro. Nro. Dpto.

OTROS DOC. .....

Pasaporte Lib. Enrol. etc.

NACIMIENTO: 34 años (72) (2) Oriental.-24 años en 1968.-

Fecha Lugar

DOMICILIO: Dpto.Paysandú.- Estancia "Las Mercedes".Río Negro (3)

Calle Nro. Teléf. Ciudad o Localidad

PROFESION U OCUPACION: Asalariado rural safral.- Changador.(4)

LUGAR: Azucarera(5) CARGO: .....

IDEOLOGIA POLITICA: ..... CLASIFICACION: .....

DATOS COMPLEMENTARIOS: .....

Est. Civil Cónyuge Hijos

.....

Otros familiares [redacted]

018486

| Fecha | Documentos | ANTECEDENTES A REGISTRAR |
|---|---|---|
| 8/1/76 | D-0001 | Afiliado al Partido Comunista con el Nro.31107,fecha de ingreso 31/3/68.Microfilm incautado a ROBERT ARISMENDI-Eval.B-2.-(6).- |
| 13.6.77 PEI 50/D-2 D.E.III.- | DOC.0553/977 del | Fue detenido ya que según las declaraciones de Washington Beltran DA ROSA MARTINEZ quien fuera detenido por el Bn. I. 9 por ser integrante del Proscripto Partido Comunista y además ser el encargado de formar "Grupos Militares" en los departamentos de Paysandú, Salto, Río Negro, y Soriano, como una de las personas que fueron citadas por DA ROSA para integrar dichos grupos como jefes. Interrogado manifesto: que fué citado por DA ROSA para concurrir a Paysandú, haciendolo desde Fray Bentos conjuntamente con José A. SARASOLA y Carlos María CARDOZO RIVERO, reuniendose en la casa del Partido y posteriormente en los montes de Arroyo Rabón donde DA ROSA les habló de hacer "guerrilla Rural"; y les mostró como se armaba y desarmaba una pistola. El causante según sus declaraciones se retiro posterior a esto por no estar de acuerdo. Todo esto se llevo a cabo posterior de haberse declarado ilegal el Partido Comunista -Se encuentra a disposición de la Justicia Militar.-(SS)- EVALUACION: A - 1. |

NIÑO Afiliado N.o 31107 B3

018486

Departamento Paysandú Seccional Paysandú

José Zinola (Homo lacha)

Fecha de Ingreso 31.3.60

Nombre y Apellido Aurelio Benítez Rosas

Nacionalidad nacional Cred. Cív.

Edad 24

Domicilio Paysandú

Oficio

Lugar de Trabajo

MARTINEZ ROSAS ANSELMO

FSF

FICHA COMPLEMENTARIA

018486

| Documento | | ANTECEDENTES |
|---|---|---|
| Fecha | Origen | |
| 1971 1977 | 0001 PME | -A disposición de la Justicia.Fecha:12.5.77.Causa:Averiguación Presunta vinculación P.C.Juez:J.M.I.5o.T.Fecha Det.: 2.5.77.(P).- |
| 7.XI.977 | 1148 PME | -Baja del Bn.I.9.Fecha:1.9.77.Causa:Clausura de Procedimiento.Juez:JMI 5to.T.Fecha Det.:2.5.77. (P).- |
| 26-5-76 | D.0723 | Indica lo mismo que el Doc.0001/76. Eval: B-1 (M).- |
| 3.8.83 | 26314/ 2585 | -1971/1978:En información referente al P.C. obtenida por el Depto.III/S.I.D. en éste período el causante figura en la misma sin aportar otros datos. Eval A-2 (BR).- FORM:12593 |
| 25.2.84. | 31852/83 Pág.1801 | -Indica Idem.Doc. 0553/77.Eval:A-1.(KE) Indica (1) al (4) |

018486 13.8.76 R7

J. C. J.

Dpto. 1

Apellidos BENITEZ ROSAS

Nombres Aurelio

Documentos Afil.PC.Nº31107.

Ant, Secc: A B C D E G V

☒ ☐ ☐ ☐ ☐ ☐ ☐

Secreto

018486 ANTECEDENTES

Fs 8

Or.,24 años.-F.Ingr.:31.03.68.-CC.(carece).

Asalariado rural zafral.-

Dom.:Dpto.PAYSANDU.-

Doc.0001/8-I-76.-Eval.:B-2.-(U).-

018487-9 F1

MINISTERIO DE DEFENSA NACIONAL
S. I. D.

Dep. I Secc. I
Sub - Secc. G 73
Ficha Nro. ____ Confec. 28/12

BENITEZ — Apellidos
BASILIO — Nombres

DOCUMENTOS: C/C. ____ Serie ____ Nro. C/I. ____ Nro. ____ Dpto.

OTROS DOC. ____ Pasaporte ____ Lib. Enrol. ____ etc.

NACIMIENTO: ____ Fecha ____ Lugar

DOMICILIO: ____ Calle ____ Nro. ____ Teléf. ____ Ciudad o Localidad

PROFESION U OCUPACION: jefe del departamento administrativo

LUGAR: del Interior(UTE) CARGO: ____

IDEOLOGIA POLITICA: comunista CLASIFICACION: ____

DATOS COMPLEMENTARIOS: ____ Est. Civil ____ Conyuge ____ Hijos

Otros famil[redacted]

018487

| Fecha | Documentos | ANTECEDENTES A REGISTRAR |
|---|---|---|
| 14/12/73 | 4290 | Jefe de departamento administrativo del Interior en UTE. Envía gente al interior para adoctrinar a los democratas y volcarlos al comunismo.Ev.B-2. (RR) |

018487

19 NOV. 1974 53

MINISTERIO DE DEFENSA NACIONAL

S. I. D.

Dep. I Secc. I

Sub - Secc. G

Ficha Nro.____ Confec.____

BENITEZ — Apellidos

Basilio — Nombres

DOCUMENTOS: C/C.____ (Serie / Nro.) C/I.____ (Nro. / Dpto.)

OTROS DOC.____ (Pasaporte / Lib. Enrol. / etc.)

NACIMIENTO:____ (Fecha / Lugar)

DOMICILIO:____ (Calle / Nro. / Teléf. / Ciudad o Localidad)

PROFESION U OCUPACION: UTE

LUGAR: Dpto. Adm. del Interior CARGO: Sub-gerente

IDEOLOGIA POLITICA:____ CLASIFICACION:____

DATOS COMPLEMENTARIOS:____ (Est. Civil / Conyuge / Hijos)

Otros familiares

018487

| Fecha | Documentos | ANTECEDENTES A REGISTRAR |
|---|---|---|
| 5.6.74 | 1365 | Figura en documento sobre situación en UTE. Favorece a 10 activistas de las Usinas del Interior para trasladarlos ganando viáticos, a pesar de los informes en contra que se le hacían llegar continuamente. Propuso a varios activistas para cargos de usinas, como ser: Nelson Vedia Romeo Daher, Wálter Lairihoy. **(K).Eval.F-6.-(i).** |

018488-7

FB1

SERVICIO DE INTELIGENCIA

MINISTERIO DE DEFENSA NACIONAL
SERVICIO DE [illegible] DE DEFENSA

M / F

I.A.01 12-1833

FOTO

Fecha 26/XI/950

Ficha N.º 517

Nombre BENITEZ Beltrán

Nacionalidad

Profesión o actividad

Lugar de nacimiento

Documentos que posee

Domicilio Teléf.

FILIACION

Edad aparente color del cutis de los cabellos

estatura aspecto social

señas particulares

[redacted]

018488

| | Fecha | Contenido |
|---|---|---|
| 1 | 26/XI/50 | Lista 63 P.C. en Salto |

Lugares donde frecuenta .....

..... afiliado a .....

..... actividad política y donde actúa

C O M U N I S M O

Antecedentes policiales .....

..... vehículos que posee o que guía

..... nombre y número de

personas que forman su familia .....

DATOS COMPLEMENTARIOS

1) 6to. Suplente a la Junta Electoral por Salto.-

2.500-15-IV-50

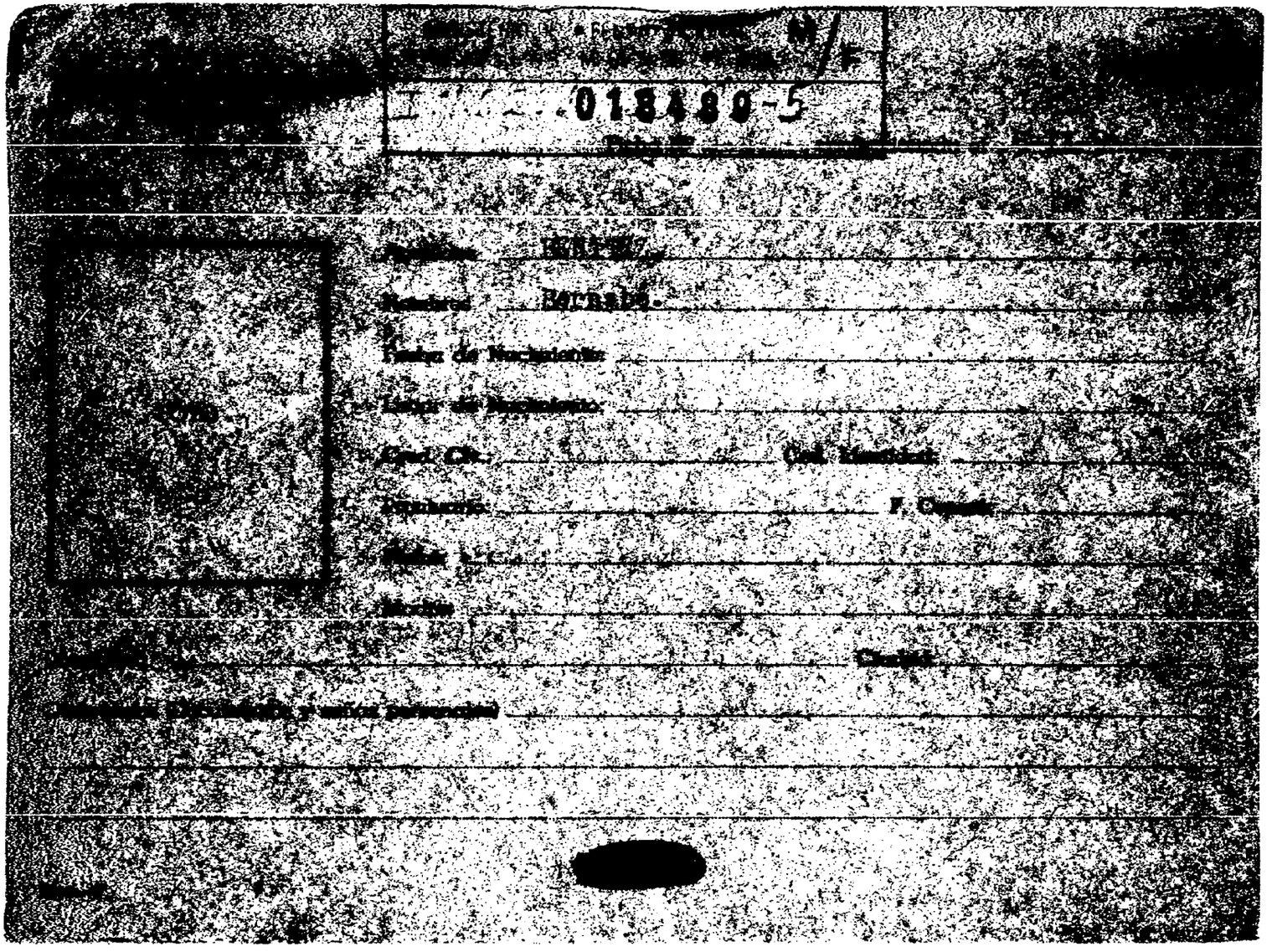
018480-5
Bernabé

018489

FICHA COMPLEMENTARIA

| Documento | | |
|---|---|---|
| Nº | Fecha | Origen |
| 75-D-2166 | 21-X-965. | |

ANTECEDENTES

El [illegible] figura en una relación de personas que fueron detenidos por violación a las "Medidas de Pronta Seguridad" que fueran decretadas por el Consejo Nacional de Gobierno. Su detención se realizó por parte de la Policía del Departamento de Río Negro.-

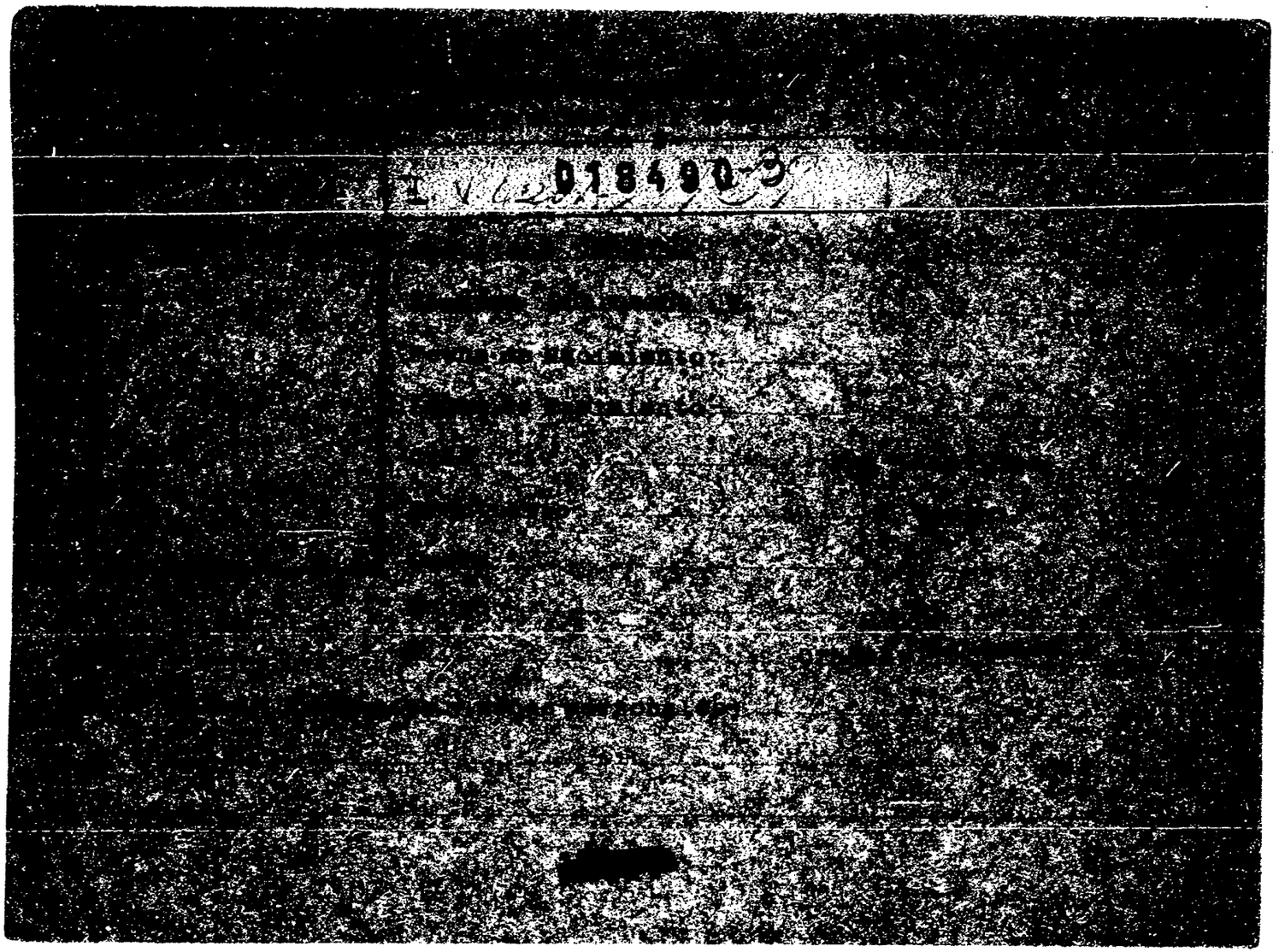

018490

FICHA COMPLEMENTARIA

| Documento | | Antecedentes |
|---|---|---|
| Fecha | Origen | |
| 9/12/964 | | -Firmó manifiesto de ciudadanos de Paysandú en contra de la ruptura de relaciones con [illegible] |

**SERVICIO DE INFORMACION DE DEFENSA**

Dep. 1

018491-1

30 AGO. 1975 B1

Confeccionado el .....

**V A R I O S**

FOTO

Apellidos BENITEZ

Nombres Berta

Fecha de Nacimiento .....

Lugar de Nacimiento .....

Est. Civil .....

Cred Cívica ..... Céd. Identidad .....

Otros Documentos .....

Ocupación .....

Padre .....

Madre .....

Domicilio ..... Ciudad .....

Otros datos .....

[redacted]

Imp. CHIESA Hnos. Ltda. 10.000 - 12 - 73

018491

# FICHA COMPLEMENTARIA

Fs. 2

| DOCUMENTO | | ANTECEDENTES |
|---|---|---|
| Fecha | Origen | |
| 9/1/75 | Doc.09 | -Viajó a Finlandia y Rusia respectivamente el 9/6/66.- Eva 1.B-2.-(H).- |

018492-9

F 1

# JUNTA DE COMANDANTES EN JEFE

S. I. D.

Dep. I [redacted] Secc. I

Sub S[redacted]N

Ficha Nº ..... Confec. 2.3.83

BENITEZ — Apellidos

Betty — Nombres

DOCUMENTOS: C/C. ..... Serie ..... Nº ..... C/I. ..... Nº ..... Dpto.

OTROS DOC. ..... Pasaporte ..... Lib. Enrol. ..... etc.

NACIMIENTO: ..... Fecha ..... Argentina Lugar

DOMICILIO: ..... Calle ..... Nº ..... Teléf. ..... Ciudad o Localidad

PROFESION U OCUPACION: Laica-misionera

LUGAR: ..... CARGO: .....

IDEOLOGIA POLITICA: ..... CLASIFICACION: .....

DATOS COMPLEMENTARIOS ..... Est. Civil ..... Cónyuge ..... Hijos

[redacted]

Otros familiares

018497

| Fecha | Documentos | ANTECEDENTES A REGISTRAR |
|---|---|---|
| 2.3.83 | 22161/82 | -20.11.82-Integró junto a otros el grupo de misioneros que tuvo a su cargo las "Jornadas de Mentalización" llevadas a cabo el 9.10.82 en el colegio de "San Miguel" de la ciudad de Mercedes.Las mismas tratan de lo que son las misiones y la función de los misioneros, en llevar la evangelización-humanización, derecho de libertad y desarrollo de pueblos necesiatados del conocimiento del mensaje de Cristo.Se proyectaron audiovisuales de las visitas de Juan Pablo II y la madre Teresa de Calcuta a la Rpca.Argentina. Estas jornadas fueron organizadas por el Colegio mencionada anteriormente y la Diócesis de Mercedes.Contó con la presencia de Monseñor Andrés María RUBIO y muchas personas de reconocida tendencia izquierdista.Eval; A-1(M).- (Form;5981) |

018493-7

FS1

JUNTA DE COMANDANTES EN JEFE

S. I. D.

Dep. I Secc. I

Sub Secc. A/N

Ficha Nro. Confec. 26/6/76

[redacted]- Blanca [redacted]

Apellidos Nombres

DOCUMENTOS: C/C ..... C/I. .....

Serie Nro. Nro. Dpto.

OTROS DOC. .....

Pasaporte Lib. Enrol. etc.

NACIMIENTO: Oriental -

Fecha Lugar

DOMICILIO: Gaetanera 3558 - Montevideo -

Calle Nro. Teléf. Ciudad o Localidad

PROFESION U OCUPACION: Industria de la Lana -

LUGAR: ..... CARGO: .....

IDEOLOGIA POLITICA: ..... CLASIFICACION: .....

DATOS COMPLEMENTARIOS: .....

Est. Civil Cónyuge Hijos

Otros familiares [redacted]

018493

#2

| Fecha | Documentos | ANTECEDENTES A REGISTRAR |
|---|---|---|
| 8/1/76 | D-0001 | Afiliado al Partido Comunista con el Nro.8171,fecha de ingreso 23/1/58.Microfilm incautado a RODNEY ARISMENDI.- Eval.B-2.-(C).- |

J. C. J. 018493

Dpto. 1

13.8.76 FS 3

Apellidos BENITEZ

Nombres Blanca N.

Documentos Afil.P.Com.Nº8171

Ant, Secc: A B C D E G V

☒ ☐ ☐ ☐ ☐ ☐ ☐

Secreto

018493

**ANTECEDENTES**

Or.,--.F.Ingr.:23.01.58.-CC.(carece)

Obr.Ind.Lana.

Dom.:Costanera 3558,Dpto.Montevideo.-

Doc.0001/8-I-76.-Eval.:B-2.-(U).-

PEREZ.- Af. Nro. 8171.-

018493

NOMBRE: Blanca N. Perez.-

NACIONALIDAD: Or. EDAD: ---

FECHA INGRESO: 23.1.58.-

Dlio. Costanera 3558.

Dep. Doc. Id.

OFICIO: Empleada.-

Lug. TRABAJO: Ind. Luca.-

LO PRESENTA:

018494-5 F51

JUNTA DE COMANDANTES EN JEFE

S. I. D.

Dep. I Secc. I

Sub Secc. A/N

Ficha Nro. Confec. 30/6/[illegible]

[redacted].- Bolivar.-

Apellidos Nombres

DOCUMENTOS: C/C ..... C/I. .....

Serie Nro. Nro. Dpto.

OTROS DOC. .....

Pasaporte Lib. Enrol. etc.

NACIMIENTO: Oriental 47 años en 1962.-

Fecha Lugar

DOMICILIO: Constancia 139 - La Paz-Canelones.-

Calle Nro. Teléf. Ciudad o Localidad

PROFESION U OCUPACION: Armador - Construcción - SUNCA.-

LUGAR: ..... CARGO: .....

IDEOLOGIA POLITICA: ..... CLASIFICACION: .....

DATOS COMPLEMENTARIOS: .....

Est. Civil Cónyuge Hijos

Otros [redacted]

018494

| Fecha | Documentos | ANTECEDENTES A REGISTRAR |
|---|---|---|
| 8/1/76 | B-0001 | Afiliado al Partido Comunista con el Nro.18472,fecha de ingreso 4/9/62.Microfilm incautado a ROMEO ARISMENDI-Eval.B-2.-(6).- |

018494 13.8.76 F3

J. C. J.

Dpto. 1

Apellidos BENITEZ

Nombres Bolívar

Documentos Afil.PC.Nº18472

Ant, Secc: A B C D E G V

☒ ☐ ☐ ☐ ☐ ☐ ☐

Secreto

018494 **ANTECEDENTES** 54

Or.,47 años.-F.Ingr.:04.09.62.-CC.(carece).

Armador Construcción.

Dom.:Constancia 139,La Paz,Dpto.CANELONES.-

Doc.0001/8-I-76.-Eval.:B-2.-(U).-

Afiliado Nº 13472

018494

Departamento Canelones Seccional La Paz

Fecha de Ingreso 4. 9. 62 47 años

Nombre y Apellido Bolibar Benitez

Nacionalidad ..... Cred. Cív. .....

Domicilio Constancia 139

Oficio armador contruccion -

Lugar de Trabajo .....

DE DEFENSA
Dep. I

018495-2

FS1 Cat.
Ficha Nº [redacted]

Nombres y Apellidos: BENITEZ Ce

Fecha y Lugar Nac.:

Créd. Cív.: Serie ..... Nº ..... Céd. Identidad:

Otros documentos:
(Pasaporte - Libreta Enrolam. - etc.)

Domicilio:
(Ciudad o Localidad) (Calle) (Nº) (Teléf.)

Foto

Profesión:

Cargo y Lugar: U-T-E--Cardona.-

Ideol. Política: Actuación:

Datos Complementarios:

Apreciación General:

Ficha confeccionada: 15-XI-66 [redacted]

| Documento | | 018495 ANTECEDENTES F-2 |
|---|---|---|
| Fecha | Origen | |
| 28-VI-66 | B-19-D-5- | Figura en una relación de la Agrupación U-T-E-de Asociados activos con un año de antugüedad en condiciones de Votar y ser Votados como Delegado de esa Agrupación en la Elecciones al Consejo Nacional de Delegados, por el Ejercicio 1966/1867, figurando con el No.6003 de afiliado de Cardona.- (Ev:1.A-2) |

MINISTERIO DE DEFENSA NACIONAL

S. I. D.

018495

26 AGO. 1977

53

Dep. I Secc. 1

Sub Secc. G

Ficha Nro. ..... Confec. .....

BENITEZ — Apellidos

C. — Nombres

DOCUMENTOS: C/C ..... Serie ..... Nro. C/I. ..... Nro. ..... Dpto.

OTROS DOC. ..... Pasaporte ..... Lib. Enrol. ..... etc.

NACIMIENTO: ..... Fecha ..... Lugar

DOMICILIO: ..... Calle ..... Nro. ..... Teléf. Agraciada-SORIANO Ciudad o Localidad

PROFESION U OCUPACION: Funcionario de U.T.E.

LUGAR: ..... CARGO: .....

IDEOLOGIA POLITICA: ..... CLASIFICACION: .....

DATOS COMPLEMENTARIOS: Asociado Agrupación U.T.E. (Soriano)

Est. Civil ..... Cónyuge ..... Hijos

Otros familiares

018495

| Fecha | Documentos | ANTECEDENTES A REGISTRAR |
|---|---|---|
| 28/6/66 | B-19-D-5. | -Figura en una relación de la Agrupación U.T.E. de Asociados activos con un año de antiguedad en condiciones de Votar y ser Votado como Delegado de esa Agrupación en las Elecciones al Consejo Nacional de Delegados por el Ejercicio 1966/1967, figurando con el Nº6003 de afiliado por Agraciada (Soriano). (Eval.A-2)(LL).- |

018496-0 03.01.82.

**JUNTA DE COMANDANTES EN JEFE**

S. I. D.

Dep. I Secc. I

Sub Secc. A/N

Ficha Nº ..... Confec.

BENITEZ Carlos

Apellidos Nombres

DOCUMENTOS: C/C ..... C/I. .....

Serie Nº Nº Dpto.

OTROS DOC. .....

Pasaporte Lib. Enrol. etc.

NACIMIENTO: .....

Fecha Lugar

DOMICILIO: Arcobaleno (obra) Dpto. de Maldonado (en 1962)

Calle Nº Telét. Ciudad o Localidad

PROFESION U OCUPACION: .....

LUGAR: ..... CARGO: .....

IDEOLOGIA POLITICA: ..... CLASIFICACION: .....

DATOS COMPLEMENTARIOS: .....

Est. Civil Cónyuge Hijos

.....

Otros familiares

[redacted]

| Fecha | Documentos | 018496 ANTECEDENTES A REGISTRAR | 432 |
|---|---|---|---|
| 01.04.81<br>P.I.(A) | D.2434<br>Nº306/80 | DNII:Marzo/962: El titular es afiliado a la Unión de las Juventudes Comunistas, desde el 28.05.60,Círculo "Maldonado",afiliado Nº2332.-(T).- | |
| 18.06.80 | D.1721 | -Se aprobó una solicitud de beca a nombre de Carlos Antonio BENITEZ PREVE,no pudiéndose establecer si se trata de la misma persona que registra el antecedente anterior.(Nota Nº1405/80/D).-(T).- | |

SERVICIO DE INTELIGENCIA
División I
(Seguridad)

MINISTERIO DE DEFENSA NACIONAL
SERVICIO DE INFORMACION DE DEFENSA
M/F
018496

Sección «A»
Act. Ant. Nac.
Ficha N.º [redacted]

Nombres y Apellidos: BENITEZ, Carlos.-

Fecha de Nacimiento:

Lugar de Nacimiento:
(País - Ciudad o Localidad - etc.)

Cred. Civ.: Serie N.º Ced. Identidad:

Otros documentos:
(Pasaporte - Libreta Enrolam. - etc.)

Foto

Domicilio: Arcobaleno.- (Ventura Alegre s/n.) 1965. MALDONADO.-
(Ciudad o Localidad) (Calle) (N.º) (Telef.)

Filiación
- Edad Aparente 20 años.- Color del Cutis
- Color del Cabello Estatura Aproximada
- Complexión Aspecto Social
- Señas particulares

Ficha confeccionada en Montevideo, el 21 de junio de 1963.-

018496

ACTIVIDADES

(1) Laborales: Profesión ..... Lugar de trabajo .....

Cargo ..... Antigüedad .....

Otras Actividades .....

.....

(2) Políticas: Ideología Comunistas.- Actuación .....

Antecedentes Afiliado " a la Unión de las Juventudes Comunistas" del Dpto. de Maldonado, en el Circulo " Ciudad de Maldonado", Carnet 2332.

Antecedentes familiares .....

(3) Sociales: Estado Civil ..... Religión ..... Figuración .....

Grado Instrucción ..... Lugares que frecuenta .....

(4) Económicas: Situación ..... Capital aprox. ..... Vehículo ..... marca y N.o

Otros datos .....

Datos Complementarios .....

Apreciación Personal Gral. .....

.....

.....

BENITEZ, CARLOS

**018496**

**FICHA COMPLEMENTARIA** I)

| Documento | | ANTECEDENTES |
|---|---|---|
| **Fecha** | **Origen** | |
| 12-XI-965 | 73/43)-1.- | Figura en una relación de personas a las cuales se les sindica como elemento de ideología comunista del Dpto.de Maldonado.-1ra.Sección.-Domiciliado en Ventura Alegre s/n.---------- |
| **Año 1968.** | B-72-D-36. | - Afiliado a la Unión de Juventudes Comunistas, |
| III/1962 | Mondel No.161 | desde el 28-V-1960, con Carnet No.2332, contando en esa fecha, 20 años de edad.- |
| **Año 1967.** | **B.77- D.167.** | **Figura en una lista de personas comunistas del Depto, de Maldonado.-** |
| CHCP Nro.108/80 INGRESO-I.M.COLONIA.SECC.3ra.CARMELO.- | | DATOS DE LA D.N.I.I.: 11.02.963: Según información publicada por "M", en Marzo de 1962, el titular es afiliado a la Unión de la Juventud Comunista circulo Maldonado, desde el 28.MAY.1960. carne Nro.2332.(HH).-<br>-Se contesto dicha Constancia a nombre de BENITEZ PEREIRA, Carlos.-(HH).- |

**JUNTA DE COMANDANTES EN JEFE**

S. I. D.

018497-8

03.01.82.(T).-

Dep. I Secc. I

Sub Secc. A/N

Ficha Nº ..... Confec.

BENITEZ ..... Carlos .....

Apellidos Nombres

DOCUMENTOS: C/C ..... ..... C/I. .....

Serie Nº Nº Dpto.

OTROS DOC. .....

Pasaporte Lib. Enrol. etc.

NACIMIENTO: .....

Fecha Lugar

DOMICILIO: .....

Calle Nº Telef. Ciudad o Localidad

PROFESION U OCUPACION: Transporte.....

LUGAR: ..... CARGO: .....

IDEOLOGIA POLITICA: ..... CLASIFICACION: .....

DATOS COMPLEMENTARIOS: .....

Est. Civil Cónyuge Hijos

.....

[redacted]os familiares

Fs 2

| Fecha | Documentos | 018497 ANTECEDENTES A REGISTRAR |
|---|---|---|
| 01.04.81 P.I.(A) | D.2434 Nº306/80 | DNII:"EL POPULAR":Obrero de A.M.D.E.T., en la Estación Unión;publica su foto y manifestaciones en momentos de firmar la Reforma Popular de un grupo de Sindicatos y el P.Comunista,dicha publicación es con fecha 9.4.966,pág.10 del mencionado diario.-20.4.976:Candidato de la lista "2", sector "A",a la Asamblea Representativa,en las Elecciones de la Cooperativa de Consumos del Transporte, por el período 1975/977.-(T).- |
| 18.06.80 | D.1721 | -Se aprobó una solicitud de beca a nombre de Carlos Antonio BENITEZ PREVE, no pudiéndose establecer si se trata de la misma persona que registra el antecedente anterior (Nota Nº 1405/80/D).-(T).- |

SERVICIO DE INFORMACION DE DEFENSA
Dep. I

MINISTERIO DE DEFENSA NACIONAL
SERVICIO DE INFORMACION DE DEFENSA
FD 03 018497

Sección "G"
Gremios
Ficha N [redacted]

Nombres y Apellidos: BENITEZ Carlos

Fecha y Lugar Nac.: .....

Cred. Cív.: Serie ..... Nº ..... Ced. Identidad: .....

Otros documentos: .....
(Pasaporte - Libreta Enrolam. - etc.)

Domicilio: .....
(Ciudad o Localidad) (Calle) (Nº) (Teléf.

Profesión: Mecánico

Cargo y Lugar: AMDET (Est. Unión)

Ideol. Política: ..... Actuación: .....

Datos Complementarios: .....

Apreciación General: .....

[redacted]

Ficha confeccionada: 12-4-66

FICHA CONFECCIONADA EL 19/4/1973.-

018498-6

FBI

**MINISTERIO DE DEFENSA NACIONAL**
**S. I. D.**

Dep. 1 Sec. 1
Sub-Secc. A/N
Ficha Nº____ Confec.____

BENITEZ — Apellidos
Carlos — Nombres

**DOCUMENTOS:** C/C.____ Serie ____ Nro. C/I.____ Nro. ____ Dpto.

**OTROS DOC.** ____ Pasaporte ____ Lib. Enrol. ____ etc.

**NACIMIENTO:** ____ Fecha ____ Lugar

**DOMICILIO:** Calle Dr. Martirena y P. María — Calle — Nro. — Teléf. — Young (Río Negro) — Ciudad o Localidad

**PROFESION U OCUPACION:** ~~Desocupado~~

**LUGAR:** ____ **CARGO:** ____

**IDEOLOGIA POLITICA:** ~~Comunista~~ **CLASIFICACION:** ____

**DATOS COMPLEMENTARIOS:** ____ Est. Civil ____ Cónyuge ____ Hijos

[redacted]ares

018498

| Fecha | Documentos | ANTECEDENTES A REGISTRAR |
|---|---|---|
| 19/7/72 | D-2064 | -Aparece en una lista de ciudadanos relacionados con el "Frente Amplio" de la ciudad de Young (Río Negro), activos militantes del Partido Comunista de la mencionada localidad.-(PP).- **Evaluación A-6.** |

018499-4

F-1

JUNTA DE COMANDANTES EN JEFE

S. I. D.

Dep. I Secc. I

Sub Secc. A/N

Ficha Nro. _____ Confec. 29/6/76.-

BENITEZ PEREIRA.- Carlos.-

Apellidos Nombres

DOCUMENTOS: C/C _____ C/I. _____

Serie Nro. Nro. Dpto.

OTROS DOC. _____

Pasaporte Lib. Enrol. etc.

NACIMIENTO: Oriental 36 años en 1966.-

Fecha Lugar

DOMICILIO: Diego Espinosa 2837 - Monzoni y Ofic.3.- Montevideo.-

Calle Nro. Teléf. Ciudad o Localidad

PROFESION U OCUPACION: Construcción - SUNCA.-

LUGAR: _____ CARGO: _____

IDEOLOGIA POLITICA: _____ CLASIFICACION: _____

DATOS COMPLEMENTARIOS: _____

Est. Civil Cónyuge Hijos

_____

Otros familiares

018499

| Fecha | Documentos | ANTECEDENTES A REGISTRAR |
|---|---|---|
| 8/1/76 | B-0001 | Afiliado al Partido Comunista con el Nro.25731,fecha de ingreso 22/8/66.Microfilm incautado a RODNEY ARISMENDI.- Eval.B-2.-(6).- |
| CHCP Nro.108/80 INGRESO-I.M.COLON SECCIONAL 3ra. CARMELO.- | | -DATOS DE LA D.N.I.I.: 21.IV.975: Afiliado Nro.25.731, al Partido Comunista desde el 22.8.966., según material incautado a raiz de la detención de RODNEY TIBALDO ARISMENDI, el 8.5.974.- "EL POPULAR" del 29.7.972. Pag.7.: Citado por el Seguro de paro, para informarlo de la resolución recaída sobre su expediente.- Anotaciones idem a la de fecha 21.IV.975. según material incautado por OCOA en FEB/76 "OP.MORGAN".-(HH).- |

J. C. J. 018499 13.8.76 TS3

Dpto. 1

Apellidos BENITEZ PEREIRA

Nombres Carlos.

Documentos Afil.PC.Nº25731.

Ant, Secc: A B C D E G V

☒ ☐ ☐ ☐ ☐ ☐ ☐

Secreto

018499

**ANTECEDENTES**

Or.,26 años.-F.Ingr.:22.08.66.-CC.(carece).

Obr.Construcción,

Dom.:Diego Espinosa 2837 entre Monzoni y Of.3

Montevideo.-

Doc.0001/8-I-76.-Eval.:B-2.-(U).-

TEZ.- 018499 Af. Nro 25731.-
755

NOMBRE: Carlos Benitez Pereira.-

NACIONALIDAD: Cr. EDAD: 26.-

FECHA INGRESO: 22.8.66.-

Dlio.: Diego Espinosa.2837-Monzoni y Of. 3.-

Dep.: Doc. Id.:

OFICIO: Obrero.- Construccion.-

Lug. TRABAJO: "SUNCA".-

LO PRESENTAN:

VARIOS 018500-9 F51

# JUNTA DE COMANDANTES EN JEFE

S. I. D.

Dep. I Secc. 11

Sub Secc. A/N

Ficha Nº ..... Confec. 15/9/82

BENITEZ PEREIRA (Apellidos) Carlos (Nombres)

Traal. NHB 19763

DOCUMENTOS: C/C. KGB 4136 (Serie Nº) C/I. 74.971 Pdú. (Nº Dpto.)

OTROS DOC. ..... (Pasaporte Lib. Enrol. etc.)

NACIMIENTO: 11/12/29 (Fecha) Paysandú (Lugar)

DOMICILIO: Av. Italia 3656 -Mdeo.(hasta 1972) Gral.Artigas y Oficial 2 -Carmelo (Calle Nº Teléf. Ciudad o Localidad)

PROFESION U OCUPACION: Empleado Empresa Carga CARRO Hnos. (Carmelo)

LUGAR: Empresa CARUGATI (Mdeo.-1972) CARGO: .....

IDEOLOGIA POLITICA: ..... CLASIFICACION: .....

DATOS COMPLEMENTARIOS Casado (Est. Civil) (Cónyuge) (Hijos)

Padres: Gil y Eduvige

(Otros familiares)

[redacted]

018500 Fs2

| Fecha | Documentos | ANTECEDENTES A REGISTRAR |
|---|---|---|
| S.H.C.P. No. 108/80 INGRESO -COLONIA | | 28/8/81-En la fecha se contestó dicha Constancia con antecedentes a nombre de BENITEZ PEREIRA, Carlos, no pudiéndose establecer que se trate de la misma persona.-(U) Form.2920 |
| 15/8/82 | 17483 | 27/5/82-En la fecha el Delegado del S.I.D. en el Dpto. de Colonia le expide al causante, Categoría "A" de Constancia de Habilitación.-(U) Form.2920. |

018501-7

Fs1

**JUNTA DE COMANDANTES EN JEFE**

**S. I. D.**

Dep. I [redacted] Secc. I

Sub Secc. A/N

Ficha Nro. _____ Confec. 14.4.83

BENITEZ ACOSTA — Apellidos

Carlos Alberto — Nombres

DOCUMENTOS: C/C ... Serie ... Nro. ... C/I. 1.514.696 — Nro. ... Dpto.

OTROS DOC. 335969 y 047173 — Pasaporte ... Lib. Enrol. ... etc.

NACIMIENTO: 15.3.59 — Fecha ... Montevideo — Lugar

DOMICILIO: 13 Rue Georges Ugeux, Uccle (1180 Bruselas)(1982) Hipolito Irigoyen 4692 (Hasta Junio 1981) — Calle ... Nro. ... Teléf. ... Ciudad o Localidad

PROFESION U OCUPACION: Jugador de Futbol

LUGAR: _____ CARGO: _____

IDEOLOGIA POLITICA: _____ CLASIFICACION: _____

DATOS COMPLEMENTARIOS: Soltero — Est. Civil ... Cónyuge [redacted] ... Hijos

Hijo de: Jorge Edison y Antonia Gladys — Otros familiares

018501

F.2

| Fecha | Documentos | ANTECEDENTES A REGISTRAR |
|---|---|---|
| 14.4.83 | 20727/82 (Pag. 18.) | 1.10.82 - A través del Consulado Uruguayo en Bélgica solicita autorización para renovar el pasaporte, que le fuera expedido en Montevideo, por habérselo extraviado en Bruselas.<br>El causante salió del País en Junio de 1981.-Eval: A-1<br>Form. 8750 |
| 15.4.83 | 21058/82 Pagoeo | Idem Doc. anterior. Eval: A-1.- (M). |

**MINISTERIO DE DEFENSA NACIONAL**

**S. I. D.**

018502-5

FS1

Dep. I Sec. I

Sub - Secc. C/G.

Ficha Nro. Confec. 15/10/73

BENITEZ PREVE — Carlos Antonio (1) Marcos Nicolás (10)

Apellidos — Nombres

DOCUMENTOS: C/C. A.H.A. 7491 (2) C/I. 997.691 (3)

Serie — Nro. — C/I. Nro. — Dpto.

OTROS DOC. .....

Pasaporte — Lib. Enrol. — etc.

NACIMIENTO: 10/IX/944 (4) Montevideo (5)

Fecha — Lugar

Havre 1909 (11)

DOMICILIO: Reconquista 398 Ap.506 (1980)/Tel.98.26.12 (6)

Calle — Nro. — Teléf. — Ciudad — ocalidad

PROFESION U OCUPACION: Abogado - 1980 Abogado del Ministerio de Educación y Cultura.- (7)

LUGAR: Director General Recursos Humanos de la Universidad.- CARGO (8)

IDEOLOGIA POLITICA: ..... CLASIFICACION: .....

DATOS COMPLEMENTARIOS: Casado (9) .....

Est. Civil — Cónyuge — Hijos

.....

Otros familiares

[redacted]

018502

| Fecha | Documentos | ANTECEDENTES A REGISTRAR |
|---|---|---|
| 5/8/72 | "La Mañana" | Con fecha 4 de agosto del 72, ingresa al Directorio del Colegio de Abogados del Uruguay, como integrante del lema, "Por el Colegio y la Profesión". Ejercería como vocal y lo acompañan entre otros: Operti Badán, Moreira Piegas, Graña, Riet Velazco, y Garcia Mullin.-(II) |
| 20/2/76 | Doc.0250 | Director General de Recursos Humanos dependiente del Ministerio de Educación y Cultura.-(II) |
| 13.6.77 | D.0556 | Designado por el Poder Ejecutivo, Asesor ante el XV Congreso Panamericano del Niño a realizarse en la C. de Montevideo entre el 6 y el 11 de Junio de 1977.-Eval.A-1.-(O)-. |
| | | 13.12.77-Fue contestado por MEMO(A)Nº 40.35 para la Universidad. -qq-. |
| | | 6.2.79-MEMO(A)Nº 219/79-ESEDENA.-qq-. |
| 18.06.80/D.1721 | | Por Nota Nº1405/80/D, la Secretaría de Planeamiento, Coordinación y Difusión, solicita al S.I.D. el aval correspondiente, a los efectos de que el causante, haga usufructo de una beca al exterior (San José de Costa Rica) lo que esta Dirección A-PRUEBA por Memo(A) Nº912/980, 1a. parte, de fecha 19/JUN/80.- Indica del (1) al (9).-(T).- |

018502

| FECHA | DOCUMENTOS | BENITEZ PREVE, Carlos — ANTECEDENTES A REGISTRAR — Antonio Marcos Nicolás |
|---|---|---|
| 2.7.81 | 5405 | -Su nombre figura en una lista de la Logia Masónica "Propaganda 2", que fuera incautada en un procedimiento relaizado en la C. de Montevideo.- Eval.: A-1 (II).- |
| 22/DIC/81 | | -Se hizo Memo (A) Nro.2561/981 para el Dpto.C-2/ESMACO.(SS).- |
| 19.DIC/81 | D.10525 | -Indica (10).- (SS).- |
| 15.12.81 | 10376 | -AÑO 1979 -Figurá en una nómina de Alumnos del ESEMENA (Escuela de Seguridad y Defensa Nacional).- (SF).- |
| 10.9.82 | 18920 | Figura en el 11 lugar de la lista ACO del Partido COLORADO Agrupación AMIGOS DE PACHECO Dpto. de MDEO como candidato para integrar los Delibérantes Departamentales y Convenciones Nacionales en las Elecciones internas de los PP.PP. del 28 de Noviembre de 1982. (K)(V) INDICA (11) |
| 16/X/82 | - - - | Por Oficio Nº. 905 /82 el S.I.D. comunica a la Corte Electoral, que de acuerdo a las disposiciones vigentes, no existen objeciones para que el causante integre la lista de referencia. (K)(V) FORM. 1623 |

Confeccionada: 19/II/50

018503-3

F51

**MINISTERIO DE DEFENSA NACIONAL**
**S. I. D.**

Dep. I Secc. I
Sub-Secc. A/N
Ficha N°..... Confec.....

BENITEZ — Carlos H.
Apellidos — Nombres

DOCUMENTOS: C/C..... Serie ..... No. ..... C/I ..... N.o ..... Dpto.

OTROS DOC.- ..... Pasaporte ..... Lib. Enrol. ..... etc.

NACIMIENTO: ..... Fecha ..... Lugar

DOMICILIO: ..... Calle ..... N.o ..... Teléf. ..... Ciudad o Localidad

PROFESION U OCUPACION: (1) Mecánico

LUGAR: ..... CARGO: .....

IDEOLOGIA POLITICA: (2) Comunista - UJC.- CLASIFICACION: (3) Círculo E.Amería
Carnet N°3184-Ingresó:22/10/69

DATOS COMPLEMENTARIOS ..... Est. Civil ..... Conyuge ..... Hijos

..... [redacted] iliares

018503

E2

| Fecha | Documentos | ANTECEDENTES A REGISTRAR |
|---|---|---|
| V/1962 | Mondel N°164 -Indica -① a/ ② | |

SERVICIO DE INFORMACION
DE DEFENSA
Dep. 1

018504-1

F-1

Confeccionado el 21/4/73

VARIOS

FOTO

Apellidos BENITEZ RAMOS

Nombres Carlos Hebert

Fecha de Nacimiento 19 años en 1973

Lugar de Nacimiento Oriental

Est. Civil Soltero

Cred. Cívica ..... Céd. Identidad 37.030 (SAN JOSE)

Otros Documentos .....

Ocupación Jornalero

Padre .....

Madre .....

Domicilio Carlos Clausolles Nro. 994 Ciudad LIBERTAD (DPTO. SAN JOSE)

Otros datos .....

[redacted]

CHIESA Hnos. Ltda. - 8.000 - 3 - 72

018504

# FICHA COMPLEMENTARIA

| DOCUMENTO | | ANTECEDENTES |
|---|---|---|
| Fecha | Origen | |
| 1/III/973 | PARTE DIARIO J.P.M. (D-6) | "En la fecha, fué detenido por un Equipo Cuerda, en las inmediaciones del Estadio Centenario, junto a Fernando PERDOMO RODRIGUEZ por carecer de documentos.- Interrogados, manifestaron que vinieron a Montevideo a hacer unas compras, y fueron detenidos.-((FF)) |
| 26/III/973 | Doc.460 JPM | |

018505-8

**MINISTERIO DE DEFENSA NACIONAL**

**S. I. D.**

Dep. I Secc. I

Sub-Secc. **A/N**

Ficha Nº ..... Confec. .....

BENITEZ — Carlos María

Apellidos — Nombres

**DOCUMENTOS:** C|C ..... Serie ..... Nº ..... C|I ..... Nº ..... Dpto.

**OTROS DOC.:** ..... Pasaporte ..... Lib. Enrol. ..... etc.

**NACIMIENTO:** ..... Fecha ..... Lugar

**DOMICILIO:** ④ Chiazzaro — 1440 — Salto

Calle — Nº — Telef. — Ciudad o Localidad

**PROFESION U OCUPACION:** .....

**LUGAR:** ..... **CARGO** .....

**IDEOLOGIA POLITICA** ② Comunista - UJC.- **CLASIFICACION** ③ Círculo Salto Carnet Nº3185 - Ingresó:22/10/60

**DATOS COMPLEMENTARIOS** ..... Est. Civil ..... Conyuge ..... Hijos

..... otros familiares

Ficha confeccionada en:Montevideo,20 de Octubre de 1969.-

018505 F2

| FECHA | DOCUMENTOS | ANTECEDENTES A REGISTRAR |
|---|---|---|
| III/62 | Mondel Nº161 - Indica (1) o (2) (3) | |
| 10.4.84 . . . | | Se contestó en Memo(A) Nº 694/84 para J.P.Salto.- (UU) |

SERVICIO DE INFORMACION
DE DEFENSA
Dep. I

018506-b

[redacted] 13
..... Sección
Act. Ant. Nac.
Ficha Nº .....

Nombres y Apellidos: BENITEZ Carmen

Fecha de Nacimiento: .....

Lugar de Nacimiento: .....
(País - Ciudad o Localidad - etc.)

Cred. Cív.: Serie ..... Nº ..... Ced. Identidad: .....

Otros documentos: .....
(Pasaporte — Libreta Enrolam. — etc.)

FOTO

Domicilio: .....
(Ciudad o Localidad) (Calle) Nº Teléf

Filiación

Edad aparente ..... Color del Cutis .....

Color del Cabello ..... Estatura Aproximada .....

Complexión ..... Aspecto Social .....

Señas particulares .....

.....

Ficha confeccionada en Montevideo el 3 de mayo de 1967.

Fórm. 1

[redacted]

018506

**ACTIVIDADES**

(1) **Laborales:** Profesión ..... Lugar de trabajo .....

Cargo ..... Antigüedad .....

Otras Actividades .....

.....

(2) **Políticas:** Ideología ..... FIDELISTA ..... Actuación .....

Antecedentes .....

Antecedentes familiares .....

(3) **Sociales:** Estado Civil ..... Religión ..... Figuración .....

Grado Instrucción ..... Lugares que frecuenta .....

(4) **Económicas:** Situación ..... Capital aprox. ..... Vehículo .....
marca y Nº

Otros datos .....

Datos Complementarios .....

Apreciación Personal Gral. .....

.....

.....

018506

BENITEZ — FICHA COMPLEMENTARIA — Carmen

| Documento | | ANTECEDENTES |
|---|---|---|
| Fecha | Origen | |
| Año 1966 | Listas "FIDEL" MALDONADO 4001.- | -Figura como 113° Titular a la Junta Dptal. en las listas del "FRENTE IZQUIERDA DE LIBERACION" en las elecciones nacionales del corriente año. |

018507-4

V F51

JUNTA DE COMANDANTES EN JEFE

S. I. D.

Dep. VI Secc. I

Sub Secc. A/N

Ficha Nro. ____ Confec. 2.X.79

BENITEZ — CARMELO

Apellidos — Nombres

DOCUMENTOS: C/C ____ (Serie ____ Nro.) C/I. 1.049.610 (Nro. ____ Dpto. ____)

OTROS DOC. ____ (Pasaporte ____ Lib. Enrol. ____ etc. ____)

NACIMIENTO: ____ (Fecha ____ Lugar ____)

DOMICILIO: Ruáscar 3917 (Calle ____ Nro. ____ Teléf. ____ Ciudad o Localidad ____)

PROFESION U OCUPACION: ____

LUGAR: EL DIA CARGO: Oficial Grabador

IDEOLOGIA POLITICA: ____ CLASIFICACION: ____

DATOS COMPLEMENTARIOS: ____ (Est. Civil ____ Cónyuge ____ Hijos ____)

[redacted] Otros familiares

018507

F.2

| Fecha | Documentos | ANTECEDENTES A REGISTRAR |
|---|---|---|
| Nov. 79 | DNII | No registra antecedentes |
| 22/4/82 | 0.14013 | Indice delos fichetarios.- (FE) |

[redacted]

SERVICIO DE INFORMACIÓN DE DEFENSA
Dep. I

SERVICIO DE INFORMACIÓN DE DEFENSA M / F

Ficha Nº 018508-2

confeccionada el 7-XI-1964.

Sección

FOTO

Apellidos BENITEZ

Nombres Carmelo Nieves

Fecha de Nacimiento: Año 1928.

Lugar de Nacimiento: Uruguay

Ced. Civ.: Ced. Identidad:

Prontuario: F. Censal:

Padre:

Madre:

Domicilio: Rambla Costanera 1323 Ciudad: Montevideo

Otros datos (Documentos y señas personales)

Firma

[redacted]

016508

[illegible]

# ANTECEDENTES

Detenido por la Policía a raíz de haber sido [illegible] por RAFAEL PABLO [illegible] como persona conocida suya de la cual podría [illegible] panfletos como la hicieron en otras [illegible].
En el momento de su detención le fue [illegible] en su domicilio una caja de [illegible] pertenecientes al Ejército [illegible] al respecto manifiesta que [illegible] una oportunidad de que le [illegible] al cargo de cierto [illegible] una de ellas, la que [illegible] de su propia [illegible] del [illegible] del Polígono de Tiro [illegible] del Ejército y del Tiro ciudadano.
[illegible] a [illegible] Instrucción y Correccional de [illegible] en libertad, elevándose estos antecedentes.

SERVICIO DE INTELIGENCIA
División I
(Seguridad)

MINISTERIO DE DEFENSA NACIONAL
SERVICIO DE INFORMACION DE DEFENSA
M/F
018509-0

Sección 451
Act. Ant. Nac.
Ficha N.º [redacted]

Foto

Nombres y Apellidos: BENTEZ GILES, Casildo.-

Fecha de Nacimiento:

Lugar de Nacimiento: Uruguay
(País - Ciudad o Localidad - etc.)

Cred. Civ.: Serie K.A.A. N.º 1.116. Ced. Identidad:

Otros documentos: Carnet P.C. Nº 2.160
(Pasaporte - Libreta Enrolam. - etc.)

Domicilio: Depto. Paysandú.-
(Ciudad o Localidad) (Calle) (N.º) (Telef.)

Filiación
- Edad Aparente ..... Color del Cutis .....
- Color del Cabello ..... Estatura Aproximada .....
- Complexión ..... Aspecto Social .....
- Señas particulares .....

Ficha confeccionada en Montevideo, el 10 de julio de 1961.-

018509

ACTIVIDADES

(1) Laborales: Profesión ..... Lugar de trabajo .....

Cargo ..... Antigüedad .....

Otras Actividades .....

.....

(2) Políticas: Ideología Comunista ..... Actuación .....

Antecedentes .....

Antecedentes familiares .....

(3) Sociales: Estado Civil ..... Religión ..... Figuración .....

Grado Instrucción ..... Lugares que frecuenta .....

(4) Económicas: Situación ..... Capital aprox. ..... Vehículo ..... (marca y N.o)

Otros datos .....

Datos Complementarios .....

Apreciación Personal Gral. .....

.....

.....

018509

FICHA COMPLEMENTARIA BENITEZ GILES, Casildo

| Documento | | Antecedentes |
|---|---|---|
| Fecha | Origen | |
| 3-VI-1964.- | B-41-D-12.-<br>B-15-(1)-D-6.- | - Sindicado como "Comunista".- Credencial Cívica Serie K.A.A.No.1.116.- Afiliado al Partido Comunista.- Carnet del Partido Comunista No.24.160.- De Nacionalidad Oriental.- |
| 16/IV/965. | B-41-D-7.- | -No tiene su carnet de afiliado al dia,pero sigue militando en los cuadros políticos y partidarios del Partido Comunista en Paysandú.- |

FICHA COMPLEMENTARIA 018509

| Documento | | Antecedentes |
|---|---|---|
| Fecha | Origen | |
| | | |

4

SERVICIO DE INTELIGENCIA
División I
(Seguridad)

MINISTERIO DE DEFENSA NACIONAL M / F
SERVICIO DE INFORMACION DE DEFENSA
018510-8

Fs-1

Sección -A-
Act. Ant. Nac.
Ficha N. [redacted]

Nombres y Apellidos: BENITEZ, RAMOS (1) Cecilio

Foto

Fecha de Nacimiento: 48 años (1968) (2)

Lugar de Nacimiento: Uruguay (3)
(País - Ciudad o Localidad - etc.)

Cred. Civ.: Serie BVA N. 0774 (5) Ced. Identidad:

Otros documentos:
(Pasaporte - Libreta Enrolam. - etc.)

Domicilio: Montevideo Simón Martínez 5090 bis (4)
(Ciudad o Localidad) (Calle) (N.º) (Telef.)

Filiación
- Edad Aparente ..... Color del Cutis .....
- Color del Cabello ..... Estatura Aproximada .....
- Complexión ..... Aspecto Social .....
- Señas particulares .....

Ficha confeccionada en Montevideo el 7 de marzo de 1963.

[redacted]

018510 FS-2

ACTIVIDADES

(1) Laborales: Profesión Obr.Textil.- Lugar de trabajo .....

Cargo Jornalero del cuero (5) Antigüedad .....

Otras Actividades .....

(2) Políticas: Ideología Comunista Actuación .....

Antecedentes 3er.suplente a Diputado por FIDEL elecciones noviembre de 1962. por Montevideo.

Antecedentes familiares .....

(3) Sociales: Estado Civil ..... Religión ..... Figuración .....

Grado Instrucción ..... Lugares que frecuenta .....

(4) Económicas: Situación ..... Capital aprox. ..... Vehículo ..... marca y N.o

Otros datos .....

Datos Complementarios .....

Apreciación Personal Gral. .....

SERVICIO DE INTELIGENCIA
División I
(Seguridad)

SERVICIO DE INFORMACION DE DEFENSA / F

IG.02.01- 0321

018510

Sección 6ª
Gremios F 3
Ficha N. [redacted]

Foto

Nombres y Apellidos: [redacted] RAMOS Cecilio

Fecha y Lugar Nac.: .....

Cred. Civ.: Serie ..... N.° ..... Ced. Identidad: .....

Otros documentos: .....
(Pasaporte - Libreta Enrolam. - etc.)

Domicilio: .....
(Ciudad o Localidad) (Calle) (N.o) - (Telef.)

Profesión: Obrero del Cuero

Cargo y Lugar: (SASSI) 25.6.959.

Ideol. Política: COMUNISTA Actuación: DIRIGENTE

Datos Complementarios: Líder de cueros y Curtiembres

Apreciación General: .....

.....

.....

Ficha confeccionada MONTEVIDEO 23 de Mayo de 1963.

| Documento | | Antecedentes Fs. 4 |
|---|---|---|
| Fecha | Origen | 018510 |
| /8/950. | "JUSTICIA" | Secretario de la seccional 20a. del sindicato d Cuero. Firmó el Llamamiento de Estocolmo.- |
| 8 /9/950. | "JUSTICIA" | Integrante del Comité Provisorio Pro-Candidatur comunistas "Enrique Pastorino.Fué electo en la Asamblea de los Obreros del Cuero realizada el- domingo pasado en el local de la Agrupación Fun vo París.- |
| 28 /8/956. | "JUSTICIA" | En carta que dirige a "Justicia", manifiesta su total apoyo al IV Congreso Nacional de la U.G.T. y afirma que él "será un aporte a la Unidad" de la clase trabajadora.- |
| 2 /5/959. | EL POPULAR | Secretario General de la Unión de Obreros Curti- dores.Reporteado por este diario comunista por- la posible constitución de una Central Unica de- Trabajadores, se declara partidario de la misma. |
| 28 /6/959. | EL POPULAR | Integra la lista de las elecciones para el curt sombre de Montevideo,En representación de la "fi (SASSI)/+ |

BENITEZ RAMOS — FICHA COMPLEMENTARIA — Cecilio

F3-5

| Documento | | ANTECEDENTES |
|---|---|---|
| Fecha | Origen | |
| /VII/72 | EL POPULAR | -Integra la Comisión Provisoria de creación de la Federación del Cuero, en calidad de PRESIDENTE, en representación de (Curtidores de Nuevo Paris (T).- |

Form. 5

FICHA COMPLEMENTARIA

B-6

| Documento | | 018510 ANTECEDENTES |
|---|---|---|
| Fecha | Origen | |

Fórm. 5

018510 Fs-7

| Fecha | Documentos | ANTECEDENTES A REGISTRAR |
|---|---|---|

| Fecha | Documentos | 018510 ANTECEDENTES A REGISTRAR |
|---|---|---|
| 8.1.76 | 0001 | Afiliado al Partido Comunista el 12.03.49 con el Nº 2528 (Microfilm incautado a Rodney ARISMENDI). Indica (5). Eval. B-2. (E).- |
| 26.9.83 | 391/80 pag.27 | -29.9.80-Asistió a una reunión de camaradería,cabe agregar que el causante no tiene vinculación con las Empresas(curtiembres es de destacar también que el mismo pose antecedentes como agitador del PCU al que se encuentra afiliado.Eval:A-1(M).- |

FICHA COMPLEMENTARIA

E-9

018510

| Documento | | Antecedentes |
|---|---|---|
| Fecha | Origen | |
| 30-XI-958.- | III-Al-Ast.8.- | Candidato de lalista 63 del Partido Comunis ta del Departamento de Montevideo a la Junta Departamental, en las elecciones de 1958.- |
| 2-V-959.- | El Popular.- | Secretario General de la Unión de Obreros Curtidores. Reporteado por este diario comunista por la posible constitución de una Central Unica de Trabajadores, declarándose partidario de la misma. |
| 25-VI-959.- | El Popular.- | Integra, en representación de SASSI, la lista de las elecciones para el Consejo de Salarios de los obreros de las curtiembres de Montevideo. |
| 24-I-962 | B-75-(1)-D-31 | Firmante de un manifiesto por la no intervención y condena de cualquier tentativa de sanción, agresión o coersión, ya sea económica, política o militar y todo intento de ruptura diplomática con el Gobierno de Cuba, violatorio del principio de no intervención.- |
| 20/XI/964. | BM/60.VII/VII | -Citado en página 2.- |
| " | BM/61.I/II | - " " " 2.- |
| Año 1966 | Lista "FIDEL" | -Figura como 2o. Suplente del 40o. Titular a la Cámara de Representantes en las listas del "Frente Izquierda de Liberación" en las Elecciones Nacionales del corriente año. |
| 18-VI-968 Parte 12 | B72-D37 | -Detenido por atentado a la libertad de trabajo durante las Med.Prontas de Seguridad.Aporta (1 al 5).- |

016510 FICHA COMPLEMENTARIA Cecilio.- Fs-70.

| Documento | | Antecedentes |
|---|---|---|
| Fecha | Origen | |
| 15-VII-949.- | Justicia.- | Secretario de Propaganda del Comité de la 12a. Sección de la U.G.T..- |
| 31-III-950.- | Justicia.- | Distribuidor del Semanario de Justicia.- |
| 4-VIII-950.- | Justicia.- | Secretario de la Seccional 20a. del Sindicato del Cuero. Firmó el llamamiento de Estocolmo.- |
| 26-VIII-950.- | Justicia.- | Habló en la Concetración de Belveder realizada el jueves de la semana pasada con motivo de la proclamación de los Candidatos Comunistas.- |
| 8-IX-950.- | Justicia.- | Integrante del Comité Provisorio Pro-Candidaturas comunistas " Enrique Pastorino ". Fué electo en la Asamblea de los Obreros del Cuero realizada el domingo pasado en el local de la Agrupación Nuevo París.- |
| 28-VIII-956.- | Justicia.- | En carta que dirige a " Justicia ", manifiesta su total apoyo al IV Congreso Nacional de la U.G.T. y afirma que él " será un aporte a la unidad " de la clase trabajadora.- |
| 3-X-957.- | El Popular.- | Hace declaraciones en este diario ponderando el Partido Comunista.- //..... |

PENITEZ.- Af. Nro 2528.-

NOMBRE: Cecilia Benitez.- fs. 11

NACIONALIDAD: 018510 EDAD: ---

FECHA INGRESO: 12.3.49.-

Dlio.:

Dep.: Mdeo.- Doc. Id.: BVA.077[illegible].-

OFICIO:

Lug. TRABAJO:

LO PRESENTAN:

J. C. J.
Dpto. 1

018510

13.8.76

fs. 12

Apellidos BENITEZ

Nombres Cecilio

Documentos Afil.P.C.Nº2528.

Ant, Secc: A B C D E G V

☒ ☐ ☐ ☐ ☐ ☐ ☐

Secreto

**ANTECEDENTES** Fs. 13

018510

--.--.F.Ingr.:12.03.49..-CC. BVA 0774.-

Ocup.Carece.

Dom.:Dpto.Montevideo.-

Doc.0001/8-I-76.-Eval./B-2.-(U).-

018511-6

**SERVICIO DE INFORMACION DE DEFENSA**

Dep. 1

Confeccionado el 22 de Mayo de 1962

**VARIOS**

FOTO

Apellidos BENITEZ

Nombres César

Fecha de Nacimiento

Lugar de Nacimiento

Est. Civil

Cred. Cívica Ced. Identidad

Otros Documentos

Ocupación Médico

Padre

Madre

Domicilio Ciudad

Otros datos:

[redacted]

FICHA COMPLEMENTARIA

52

018511

| DOCUMENTO | | ANTECEDENTES |
|---|---|---|
| Fecha | Origen | |
| 30-VII-68 | Inf. Div.I Seguridad | -Firmante declaración profesionales universitarios de apoyo a Cuba .- |
| | 24-24 | -Suplente de la Asociación de Mé dicos de Tacuarembó ,que funciona en Paso de los Toros .- (Eval.B-2).- |
| 13.8.77 | Doc. 0834 | Año 1962-Firmante de un manifiesto de Profesionales Universitarios ante la situación Cubana. Eval. A-2 (BB).- |

018512-4

PRESUNTO EXTREMISTA

P.E.

R1

## MINISTERIO DE DEFENSA NACIONAL

## S. I. D.

Dep. 1 Sec. 1

Sub Sec. A/N

Ficha Nro. ..... Confec. 28/XI/74

BENITEZ ECHENAGUCIA (Apellidos) César Yamandú (Nombres)

DOCUMENTOS: C/C. ..... (Serie / Nro.) C/I. ..... (Nro. / Dpto)

OTROS DOC. ..... (Pasaporte / Lib. Enrol. / etc.)

NACIMIENTO: ..... (Fecha / Lugar)

DOMICILIO: ..... (Calle / Nro. / Teléf. / Ciudad o Localidad)

PROFESION U OCUPACION: .....

LUGAR: ..... CARGO: .....

IDEOLOGIA POLITICA: ..... CLASIFICACION: .....

DATOS COMPLEMENTARIOS: ..... (Est. Civil / Cónyuge / Hijos)

..... (Otros familiares)

[redacted]

018512

Fs. 2

| Fecha | Documentos | ANTECEDENTES A REGISTRAR |
|---|---|---|
| 5/VI/74 | D.1412 PPI. | -El día 4/VI/ es puesto en libertad en el Reg.C.M.2 junto a CARLOS [redacted] MONZON.-(J) |

UNIFICADA CON LA 210.549-2

SERVICIO DE INTELIGENCIA
División I
(Seguridad)

MINISTERIO DE DEFENSA NACIONAL
SERVICIO DE INFORMACION DE DEFENSA
M/F
018513-2

Sección «A»
Act. Ant. Nac.
Ficha N° [redacted]

Nombres y Apellidos: BENITEZ PERALTA Doclomiro Germán MANUEL (2)

Foto

Fecha de Nacimiento: 29-Nov-910

Lugar de Nacimiento: Ciudad de Colón (Rpca.Arg.)
(País - Ciudad o Localidad - etc.)

Cred. Civ.: Serie KBA N° 2115 (3) Ced. Identidad: 17017

Otros documentos:
(Pasaporte - Libreta Enrolam. - etc.)

Domicilio: Paysandú, ciudad. Gómez y 18 de julio
(Ciudad o Localidad) Daymán No. 925 (N.°) (Telef.) 431
Ituzaingó N° 1176

Filiación
- Edad Aparente ..... Color del Cutis .....
- Color del Cabello ..... Estatura Aproximada .....
- Complexión ..... Aspecto Social Bueno
- Señas particulares Usa lentes

Ficha confeccionada en MONTEVIDEO el 18 de Marzo de 1963

[redacted]

018513

ACTIVIDADES

(1) Laborales: Profesión Periodista Lugar de trabajo 52

Cargo ..... Antigüedad .....

Otras Actividades Propietario de Librería en Paysandú

(2) Políticas: Ideología COMUNISTA Actuación .....

Antecedentes .....

Antecedentes familiares ELBA MORALES (esposa), OSVALDO (Hno.)

(3) Sociales: Estado Civil ..... Religión ..... Figuración .....

Grado Instrucción ..... Lugares que frecuenta PC(Paysandú)

(4) Económicas: Situación ..... Capital aprox. ..... Vehículo marca y N.º

Otros datos .....

Datos Complementarios Padres/ Manuel y Lucía (4)

Apreciación Personal Gral. .....

Gral. Z PERALTA — FICHA COMPLEMENTARIA — Doclomiro Germán

018513

| Documento | | Antecedentes |
|---|---|---|
| Fecha | Origen | |
| 1)18.IV.948 | Of.Bn.I.8.- | 1)Secretario General del Comité Departamental Comunista de Paysandú. |
| 2)9.V.949 | Of.Bn.I.8.- | 2)Firma Telegrama del P.C. en Paysandú al Congreso Pro-Paz de París. |
| 3)26.XI.950 | Lista 63 P.C. de Paysandú | 3)Primer suplente a la Junta Electoral en Paysandú. |
| 4)12.IX.951 | Inf.Jef.Pol.de Paysandú. | 4)Dirigente del Partido Comunista en Paysandú. |
| 5)28.XI.951 | Of.74/51 de Jef. Pol.de Paysandú. | 5)Secretario General de la Junta Nacional de Partidarios de la Paz de Paysandú. |
| 6)18.III.952 | Of.4/952 del Bn. I.8.- | 6)Secretario General del Centro Local de Partidarios de la Paz en Paysandú.A raíz de la denegatoria del Consejo Nacional de Gobierno para realizar en Montevideo la proyectada C.C.A. por la Paz,redactó un violento manifiesto en contra de esa medida,siendo imprimido en Salto a consecuencia de haberse negado las imprentas de Paysandú.(JC). |
| 7)10.VIII.952 | Of.52/952 del Bn.I.8.- | 7)Con toda inteligencia y dedicación cumple la principal actividad en el aspecto extremista que en nuestro medio se realiza para dislocar el sentimiento público en torno a desprestigiar la política de defensa y unidad del Continente Americano,siguiendo así las directivas soviéticas.Actúa como Secretario de Redacción del diario "El Telégrafo" de Paysandú,Tribuna Pública independiente. Siempre trata de sabotear la inserción,en este diario de toda noticia que pueda significar algún contraste para la causa que defiende.Hizo uso de la palabra en acto realizado en el Cine Astor de la Ciudad de Paysandú el día 28 de Julio ppdo.contra el Tratado Militar Uruguay-EE.UU.. |
| 8)16.IV.953 | Of.Nº26 del Bn. I.8.- | |
| 9)24.III.953 | Of.18/953 del Bn. I.8.- | |
| 10)25.V.953 | Of.45/53 del Bn.I.8.- | |
| 11)29.I.954 | Of.5-I-54 de S.I. de Paysandú. | |
| 12)25.VII.956 | Inf.85/956 de J.P Paysandú. | |
| 13)20.VIII.56 | Inf.J.P.Paysandú Ver Carp.Com.en Paysandú. | |
| 14)30.XI.958 | III.A$_1$-Ast 3.- | |
| 15)6.X.962 | Marcha | |
| 16)8.VI.962 | El Popular | |

FICHA COMPLEMENTARIA

| Documento | | 018513 Antecedentes |
|---|---|---|
| Fecha | Origen | |
| | | 8)Habló en un acto del 24 de Marzo ppdo.considerando la posición de nuestro país ante el Tratado Militar con EE.UU.,criticando dicho tratado y agregando que estos gastos los pagará el pueblo.<br>9)Hizo uso de la palabra en un acto contra el Tratado Militar realizado en la ciudad de Paysandú el 13 de Febrero ppdo.expresando entre otras:"...el terrible tratado... que nuestro gobierno ha hecho con los Estados Unidos... significa cortar las libertades sindicales y las leyes sociales de que gozan nuestros obreros...".Bajo la sigla de CABES Ltda.instalará una libreria (en sociedad con Elbio Camarotta) en una de las dependencias para comercios del Edificio Fraschini,sito en la calle 18 de Julio Esq.33 Orientales (Paysandú).<br>10)Instaló con fecha 22 de abril ppdo. una librería en sociedad con el dirigente comunista Jorge Camarotta.Entre los principales libros figuran los correspondientes a E.P.U. (ver 2da.Parte del inciso anterior).<br>11)Ha sido sindicado como tibio y extraviado de la doctrina comunista,siendo defendido por Irma Roux.de Lucas.<br>12)Usó de la palbra en el acto realizado en el Teatro local "Florencio Sánchez" en el día de ayer por el Comité Departamental del Partido Comunista en Paysandú.(Continúa siendo uno de los principales dirigentes comunistas en Paysandú pese a lo señalado en el inciso anterior.<br>13)Mantuvo diversas entrevistas con el argentino Héctor Antonio Di Maudo Elena,reconocido militante comunista en la Argentina.(ver ficha su nombre en "comunistas"). |

[redacted] PERALTA — FICHA COMPLEMENTARIA — Doclomiro Germán

| Documento | | 018513 Antecedentes |
|---|---|---|
| Fecha | Origen | |
| | | 14)Candidato de la lista 63 del Partido Comunista del Departamento de Paysandú a la Junta Electoral en las elecciones de 1958. |
| | | 15)Firmante del Manifiesto del Movimiento de Trabajadores de la Cultura (integrantes del FIDEL). |
| | | 16)Firmante de un Manifiesto por un Frente de las Fuerzas Democráticas y anti-Imperialistas, sin exclusiones. Firmó Manifiesto del FIDEL. |
| Año 1962. (5) | Lista del FIDEL.- | ler.Titular a la Junta Electoral de Paysandú.- |
| 3-VII-1963. | B-41-D-28. | - Vocal del Comité Ejecutivo Departamental del Partido Comunista de Paysandú.- |
| 22.X.963 | Epoca B-75 -(1(D-24- | Intelectuales del FIDEL firman manifiesto de "Unidad contra la crisis" e invitan a concurrir al gran acto a realizarse el 29.X.963 en el Palacio Sud-America (Marcelino Sosa y Yatay). |
| 4.II.964.- | Of.(S)-6/964. | Comunista activo.- Se agregan datos personales.- |
| IX-961 | Mondel Nº150 | |
| 2/IX/964. | B-41-D-17. | Interviene con su presencia en un acto público organizado por el "Comité de Apoyo a la Revolución Cubana", realizado en el Ateneo de Paysandú, sito en la calle Montevideo Nº1028, en favor de la no ruptura de relaciones con Cuba.- |
| 20/XI/64- | B/M.60:IX/X.- XI/XII | -Citado en página 2._ |
| | BM.961:VII/VIII- | - " " " 2-4.- |
| | | " " " 1.- |

FICHA COMPLEMENTARIA

| Documento | | 018513 Antecedentes |
|---|---|---|
| Fecha | Origen | |
| 30-IX-964. | B-75(1)D-468 El Popular.- | -Hizo uso de la palabra en un acto que se llevó a cabo en el local del P.C. de Paysandú, con motivo de la celebración de los 44 años del P.C. y en el cual exhorto a la juventud a redoblar esfuerzos para el engrandecimiento del Partido.- |
| 14.V.65 | B-77-D-27. | -Suscriptor de la Editorial "EPU", reside en: Ituzaingó Nº1166, Paysandú. |
| 16/IV/965. | B-41-D-7.- | -De nacionalidad Argentino, en la actualidad se domicilia en la calle Ituzaingó Nº1160 de Paysandú.-Edad aparente 54 años.-Usa lentes, miope .-Dirigente Comunista muy vinculado.-Profesión: Periodista.-Estado Civil: Casado.- |
| 2-VI-965.- | B-41-D-9.- | -Estuvo presente en el acto organizado por el Cté. de Apoyo a la Revolución Cubana, realizándose el mismo en el Ateneo de Paysandú.- |
| 2-VII-965.- | B-41-D-14.- | -Dictará conferencias de capacitación de acuerdo al siguiente temario: día 7 sobre el peligro de golpe de estado; día 14 la reforma agraria; día 21, trascendencia de la revolución cubana en el proceso revolucionario de América Latina y el día 28 el movimiento obrero y la juventud.- |
| 27-V-66 | 41-3 | -Figura en una relación de personas a las cuales se les sindica como los PRINCIPALES DIRIGENTES DEL PARTIDO COMUNISTA EN EL DEPARTAMENTO DE PAYSANDU. |

018513

FICHA COMPLEMENTARIA

| Documento | Origen | Antecedentes |
|---|---|---|
| 14-XI-966.- (4) | S-77-D-220.- | -Hizo acto de presencia en un acto público que tuviera lugar el día 31 de Octubre de 1966, en la intersección de las calles 18 de Julio y Uruguay de la Ciudad de Paysandú, organizado por la "Mesa Coordinadora de la Enseñanza" |
| 13-III-67 | B41-D8 | Detenido por infrigir las disposiciones del Decreto del Poder Ejecutivo del 9-X-67. (Eval.B-2).- |
| 18-XI-1967, | B.[illegible]- D.4.- | Habló en acto del Partido Comunista, en Paysandú, en la calle 18 de Julio y Uruguay, el 18-XI-1967, en conmemoración del 50 aniversario de la Revolución Rusa. (Eval.B-2)(LL).- |
| 10-VII-68 | 75-G46 | Hizo uso de la palabra en acto de homenaje a Julio Arévalo, en el local del P.C. de Paysandú, en nombre del Cté. Dptal. del P.C. (U) |
| 1971.- | Lista 2001.- | Candidato a 1er.suplente, del 1º lugar a la Junta Departamental, por el Depto.de Paysandú, para las elecciones de 1971.- (U) |
| 1971.- | Lista 2001.- PAYSANDU.- | Candidato a 2do.suplente, del 1º lugar a la Junta Electoral, por el Depto.de Paysandú, para las elecciones de 1971.- (U) |
| 8.1.76 | 0001 | Afiliado al Partido Comunista el --/--/36 con el Nº 142 (Microfilm incautado a Rodney ARISMENDI). Eval. B-2.(E).- |

Doclomires G. 0537.

FICHA COMPLEMENTARIA

| Documento | | 018513 Antecedentes |
|---|---|---|
| Fecha | Origen | |
| 27-V-66. | 41-3 | El reseñado, conjuntamente con Jorge Semérota, en un tiempo fué administrador de la Librerí "C.A.B.E.", la cual recibe y distribuye propaganda comunista, recibida de Mont evideo de la EDITORIAL PUEBLOS UNIDOS(E.P.U.).- De la librería mencionada, en la actualidad no se tienen informaciones de quienes son sus propietarios.- |
| 4-VII-966 | B-41-D-2 | =Propietario del vehículo matrícula 23320 con el cual fueran transportadas personas que concurrieron a la Sede del "Instituto Cultural Uruguayo Soviéti (Filial Paysandú), con motivo de la realización en el mismo de un acto que tuvo lugar en el mes de Abril del corriente año.=<br>Domiciliado en la calle Ituzaingó 1160(Paysandú), periodista, viejo dirigente del Partido Comunista, Secretario General del Comité Local, muy vinculado a altas esferas, fué Secretario de la Redacción del diario "El Telégrafo", pasando a acupar luego, igual cargo en el matutino independiente "Noticias" de esta ciudad, de tendencia izquierdista .+ |
| 11/XI/966 | B-75 - D-630 | Figura en un llamamiento a apoyar al "FRENTE IZQUIERDA DE LIBERACION" y a votar sus listas en las elecciones correspondientes al año en curso, llamamiento éste que formulado por los trabajadores de la cultura de dicho Frente. |

018513

| FECHA | DOCUMENTOS | ANTECEDENTES A REGISTRAR |
|---|---|---|
| 26.5.76 | D.0723 | -Igual al Doc.0001.Eval.B-1(K).- |
| 14.11.80 | 1564 | -Indica lo mismo que Doc. "EL POPULAR" 08.06.962.- (ind.1) (SF).- |
| 15.09.81 | Doc. 7841 | *Integra la lista de personalidades que auspician la Semana de la Amistad Uruguay-Unión Soviética, conmemorando al XXV Aniversario del Instituto Cultural Uruguayo-Soviético. (Año 1970) PRENSA (AN) |

11941 / 82
PAG. 563

- POSEE ANTECEDENTES EN EL CO.NA.E -
EVAL - A - 1. (85) INDICA ( ) ( ) ( )

018513

| FECHA | DOCUMENTOS | ANTECEDENTES A REGISTRAR |
|---|---|---|

B10

SERVICIO DE INFORMACION
DE DEFENSA
Dep. I

MINISTERIO DE DEFENSA NACIONAL
SERVICIO DE INFORMACION DE DEFENSA
M/F

I.A.01 12-1837

018513

Sección
Act. Ant. Nac.
Ficha Nº [redacted]

Nombres y Apellidos: BENITEZ

Clodomiro o Cloromiro o Doclomiro (1)

Fecha de Nacimiento:

Lugar de Nacimiento:
(País - Ciudad o Localidad - etc.)

Cred. Cív.: Serie ..... Nº ..... Ced. Identidad:

Otros documentos:
(Pasaporte — Libreta Enrolam. — etc.)

FOTO

Domicilio:
(Ciudad o Localidad) (Calle) Nº Teléf

Filiación.
- Edad aparente ..... Color del Cutis
- Color del Cabello ..... Estatura Aproximada
- Complexión ..... Aspecto Social
- Señas particulares

Ficha confeccionada en Montevideo, el 6 de setiembre de 1962.

Fórm. 1

[redacted]

018513

B12

**ACTIVIDADES**

(1) **Laborales:** Profesión ..... Lugar de trabajo .....

Cargo ..... Antigüedad .....

Otras Actividades .....

.....

(2) **Políticas:** Ideología ..... Castrista ..... Actuación .....

Antecedentes .....

Antecedentes familiares .....

(3) **Sociales:** Estado Civil ..... Religión ..... Figuración .....

Grado Instrucción ..... Lugares que frecuenta .....

(4) **Económicas:** Situación ..... Capital aprox. ..... Vehículo .....
marca y Nº

Otros datos .....

Datos Complementarios .....

Apreciación Personal Gral. .....

.....

.....

.....

FICHA COMPLEMENTARIA de: BENITEZ Vladomiro

| Documento | | ANTECEDENTES |
|---|---|---|
| Fecha | Origen | |
| 8-VI-962 | "EL POPULAR" (5) D-1564/80 | -Ideología castrista. Firmante remitido Antimperialista y solidaridad con Cuba. |
| 1/X/965 | 75/2721. (6) | Firma una adhesión al Comité Nacional de apoyo al "Llamado del Comité del Día de Vietnam" de Berkeley en el que se condena la acción norteamericana en Vietnam y su penetración en América Latina, Asia y Africa. |
| 17-11-83 | 31350/028 | Ampliando antecedentes se establece: 19-6-72: Interviene en una manifestacion organizada por la CNT, en C. Paysandu, en pro de la paz y la expulsion de los imperialistas de America Latina. Año 1972: Asiste a varios actos organizados por el P.C. en donde hicieron uso de la palabra entre otros Sebastian ELIZEIRE, Raquel CABRERA, pepresentantes nacionales. |

Fórm. 2

018513

FICHA COMPLEMENTARIA

| Documento | | ANTECEDENTES |
|---|---|---|
| Fecha | Origen | |
| | | 1-12-75: Detenido bajo el regimen de MPS al decretarse la ilegalidad de los partidos de izquierda, siendo puesto en libertad el dia 6-12-75 Año 1975: Asistio a varios actos organizados por el Frente Amplio, donde incluso hizo uso de la palabra. Participo en varias mesas redonda en la sede del F.A. en C.Paysandu, en las que hicieron uso de la palabra entre otros, Haber SERGNI, Gral. Victor LISANDRO, Leon LEV y Felix DIAZ. Eval.A-1 (SI) |

**SERVICIO DE INFORMACION DE DEFENSA**
**Dep. I**

018514-D

Sección [redacted]
Ficha N° [redacted]

Nombres y Apellidos: BENITEZ ..... Conrado

Fecha y Lugar Nac.: .....

Cred. Cív.: Serie ..... Nº ..... Ced. Identidad: .....

Otros documentos: .....
(Pasaporte - Libreta Enrolam. - etc.)

Domicilio: .....
(Ciudad o Localidad) (Calle) (Nº) (Teléf.)

Foto

Profesión: .....

Cargo y Lugar: Delegado de la Unión Obrera de Rio Negro

Ideol. Política: ..... Actuación: .....

Datos Complementarios: .....

Apreciación General: .....

[redacted]

Ficha confeccionada: 18-XI-66

018514 FICHA COMPLEMENTARIA 52

| Documento | | ANTECEDENTES |
|---|---|---|
| Fecha | Origen | |
| 6-VI-66 | B-42-D-1- | Figura en una relación general de Delegados que participaron en el Congreso Nacional de la Industria Frigorífica que se llevó a cabo en el local de la Unión Obrera de Rio Negro, en los primeros días de los corrientes, En la misma participó como Delegado de dicha Unión.-<br>Eval: A-2. (C).- |

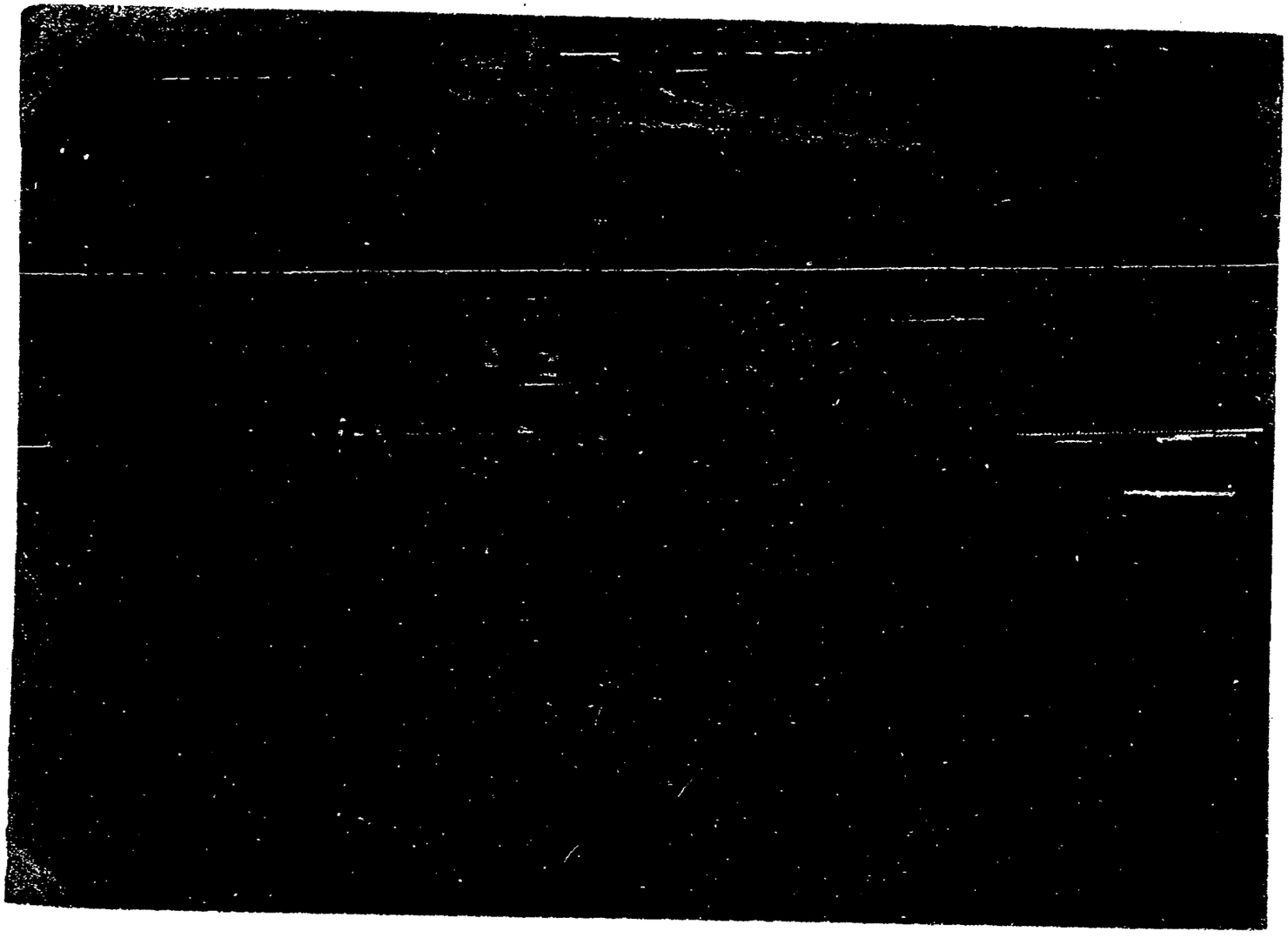

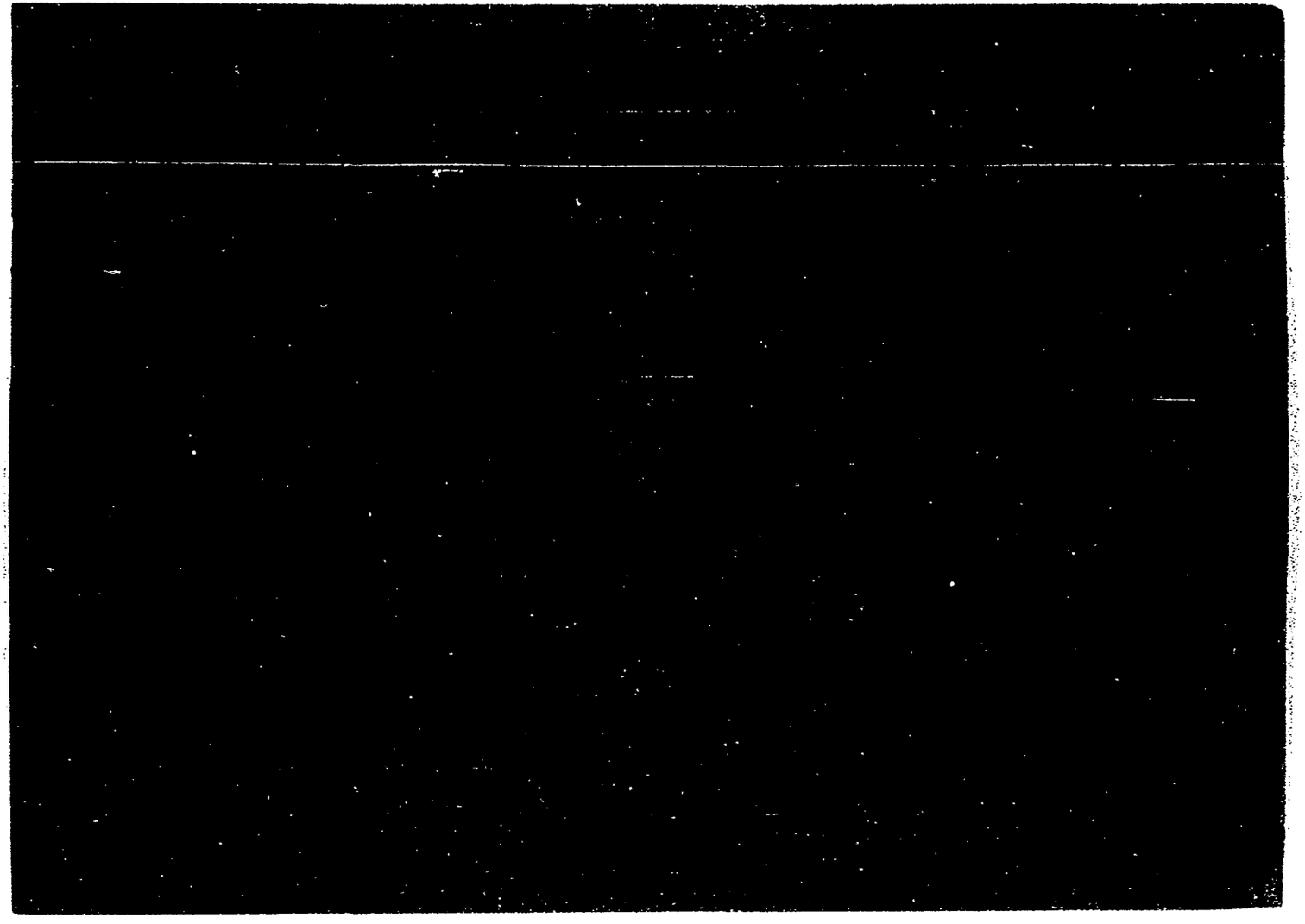

018516-5

Fs. 1

**SERVICIO DE INFORMACION DE DEFENSA**

Dep. 1

**V A R I O S**

Confeccionado el 8.5.76

FOTO

Apellidos BENITEZ

Nombres Daniel

Fecha de Nacimiento

Lugar de Nacimiento

Est. Civil

Cred. Cívica ..... Céd. Identidad .....

Otros Documentos

Ocupación

Padre

Madre

Domicilio ..... Ciudad .....

Otros datos

[redacted]

CHIESA Hnos. Ltda. - 2.500 - 9/75

018516

F.2

FICHA COMPLEMENTARIA

| DOCUMENTO | | ANTECEDENTES |
|---|---|---|
| Fecha | Origen | |
| 22.10.74 | Doc. 2734 (Ev. B-2) | - Figura en una nómina de adherentes al Frente Amplio del Comité de Trabajadores de la Enseñanza Industrial y Agraria.-(00) |

MINISTERIO DE DEFENSA NACIONAL 0185173
S. I. D.

Dep. I Secc. I
Sub - Secc. G
Ficha N.o 11/8/972 Confec.

[redacted] Daniel
Apellidos Nombres

DOCUMENTOS: C/C ..... C/I .....
Serie N.o N.o Dpto.

OTROS DOC. .....
Pasaporte Lib. Enrol. etc.

NACIMIENTO .....
Fecha Lugar

DOMICILIO: .....
Calle N.o Teléf. Ciudad o Localidad

PROFESION U OCUPACION: .....

LUGAR: ..... CARGO: .....

IDEOLOGIA POLITICA ..... CLASIFICACION DIRIGENTE

DATOS COMPLEMENTARIOS .....
Est. Civil Conyuge Hijos

[redacted]
Otros familiares

018517

| Fecha | Documentos | ANTECEDENTES A REGISTRAR |
|---|---|---|
| 8/972 | "El Popular" | En las elecciones realizadas el día 8 de agosto/972, resultó electo para integrar la Comisión Fiscal de la Unión de Trabajadores Conti... ros.(V).- |

018518-1

K1

**SERVICIO DE INFORMACION**
**DE DEFENSA**
Dep. 1

Confeccionado el 10.5.73

V A R I O S

FOTO

Apellidos BENITEZ IOMAZZI

Nombres Daniel

Fecha de Nacimiento

Lugar de Nacimiento

Est. Civil

Cred. Cívica ..... Céd. Identidad

Otros Documentos

Ocupación

Padre

Madre

Domicilio ..... Ciudad

Otros datos

Imp. CHIESA Hnos. Ltda. 4.000 - 11 - 72

018518

FICHA COMPLEMENTARIA

| DOCUMENTO | | ANTECEDENTES |
|---|---|---|
| Fecha | Origen | |
| 1971. | Lista 1808 | Candidato en el 61.lugar a la Junta Departamental por el dpto.de Paysandú sub lema Frente del Pueblo(SS) |

**SERVICIO DE INFORMACION**
**DE DEFENSA**
Dep. 1

018519-9

Confeccionado el 10.5.73

**VARIOS**

FOTO

Apellidos BENITEZ RODRIGUEZ

Nombres Daniel

Fecha de Nacimiento

Lugar de Nacimiento

Est. Civil

Cred. Cívica Céd. Identidad

Otros Documentos

Ocupación

Padre

Madre

Domicilio Ciudad

Otros datos

[redacted]

CHIESA Hnos. Ldda - 8.000 - 3 - 72

018519

# FICHA COMPLEMENTARIA

| DOCUMENTO | | ANTECEDENTES |
|---|---|---|
| Fecha | Origen | |
| 13.1.73 | Doc.4461 JPM (PD) Mal. 2 | Fue detenido por un funcionario de la D.N.I.I. junto a:CORBALAN Edison y Machado Julio Cesar en momentos en que ascendían a un taxímetro en la calle Ibicuy y Soriano. Se hace constar que un cuarto delincuente se dió á la fuga. Mientras que a los detenidos se les conocen sus actividades como"Punguistas". Por Orden Superior con Memorandum explicativo fueron trasladados al Dpto. de Hurtos y Rapiña de la D.N.I.I..- (OO) |

MINISTERIO DE DEFENSA NACIONAL 018520-7

S. I. D.

Dep. I 31.8.74 Secc, I

Sub - Secc. G

Ficha Nro.____ Confec.____

BENITEZ VILLA NUEVA (Apellidos) Danilo Israel (Nombres)

DOCUMENTOS: C/C.____ (Serie / Nroc) C/I. 41.411 (Nro.) Colonia (Dpto.)

OTROS DOC.____ (Pasaporte / Lib. Enrol. / etc.)

NACIMIENTO: 35 años (A bril 1973) (Fecha) ____ (Lugar)

DOMICILIO: José Pedro Varela 237 (Calle / Nro.) ____ (Teléf.) Dpto. COLONIA (Ciudad o Localidad)

PROFESION U OCUPACION: TEXTIL

LUGAR: Campomar CARGO:____

IDEOLOGIA POLITICA:____ CLASIFICACION:____

DATOS COMPLEMENTARIOS: CASADO (Est. Civil / Conyuge / Hijos)

[redacted]

018520

| Fecha | Documentos | ANTECEDENTES A REGISTRAR |
|---|---|---|
| 27.4.73 | D. 993 | Identificado como integrante de la movilización hacia Montevideo que organizara la A gremiación de Obreros de Juan Lacaze, con motivo del conflicto de la Fábrica Campomar & Soulas de Aquella ciudad.-<br>Evaluación A -1.-(I).- |

018521-5

Fs 1

JUNTA DE COMANDANTES EN JEFE

S. I. D.

Dep. I Secc. I

Sub Secc. A/N

Ficha Nro. Confec. 28/6/76

[redacted] DA SILVA (1) — Apellidos

Dantes.- ó Dante (2) — Nombres

B.H.A. 4767

DOCUMENTOS: C/C [redacted] 24887.- (Serie, Nro.) C/I. 884.954-1 (Nro., Dpto.)

OTROS DOC: (Pasaporte, Lib. Enrol., etc.)

NACIMIENTO: Oriental 24 años en 1965.- (Fecha) 27.5.940 Tacuarembó (3) (Lugar)

DOMICILIO: Guñapirú 1495 - M.Sosa - Montevideo.- (Calle, Nro., Teléf.) Juan José de Amezaga 1495 (4) (Ciudad o Localidad)

PROFESION U OCUPACION: Guarda de AMDET.- Changas (desde 1981) (5)

LUGAR: Estación Reducto.- CARGO:

IDEOLOGIA POLITICA: CLASIFICACION:

DATOS COMPLEMENTARIOS: casado (6) (Est. Civil, Cónyuge, Hijos)

HIJO DE: MANUEL Y CLEMENTINA (7)

[redacted] miliares

018521

| Fecha | Documentos | ANTECEDENTES A REGISTRAR |
|---|---|---|
| 8/1/76 | D-0001 | Afiliado al Partido Comunista con el Nro.22864,fecha de ingreso 19/5/65.Microfilm incautado a RODNEY ARISMENDI.- Eval.B-2.-(C).- |
| 19.2.79<br>C.H.C.P.No.68/82<br>Secc.6a.MDEO.INGRESO. | D.0274 | *Afiliado al Partido Comunista, según material incautado por OCOA en Feb/76 "Operación Morgan".afiliado con el No.22864 .EVAL. A-1.-<br>-DATOS DE LA D.I.I.: 23.3.69: Estando en vigencia las Medidas Prontas de Seguridad, fue detenido por participar en una reunión ilegal, realizada en la finca de San Martín No.2688, siendo internado en el Grupo de Artillería No.5.-<br>-8.7.77: En la fecha solicitó Constancia sobre anotaciones en Ficheros Policiales de Inteligencia, en la Secc.14a. Expidiéndosele Categoría "C".-<br>Presentó conjuntamente con Raúl A.MUNIZ a Luis Alberto BARRETO, para su afiliación al Partido Comunista, según material incautado por OCOA, en Feb/76 "Operación Morgan"<br>-28.6.82: En la fecha se contestó dicha constancia a nombre del causante, para ingreso en la Intendencia Municipal de Montevideo.(MV) Indica del (1) al (7).- |

J. C. J.

018521

13.8.76

Dpto. 1

Apellidos BENITEZ

Nombres Dantes

Documentos Afil.PC.Nº22864

Ant. Secc: A B C D E G V

☒ ☐ ☐ ☐ ☐ ☐ ☐

Secreto

018521

**ANTECEDENTES**

Or.,24 años.-F.Ingr.:19.05.65.-CC .BDA 24887.

Guarda AMDET.Est.Reducto.-

Dom.:Cuñapirú 1495 y M.Sosa.Mdeo.-

Doc.0001/8-I-76.-Eval.:B-2.-(U).-

BENITEZ.- Af. Nro. 2286[illegible].-

018521

NOMBRE: Dantes Benitez.-
(Dante Benítez Da Silva) -

NACIONALIDAD: Or. EDAD 24.-

FECHA INGRESO: 19.5.65.-

Dmio. Cuñapiru 1495. M.Sosa.-
(Juan J. de Amézaga 1496)

Dep. Doc. [illegible] BDA.24[illegible]
(BHA: [illegible])

OFICIO: Guarda.- "[illegible]".- CI. [illegible]

Lug.TRABAJO: Est. [illegible]educto, Ut. [illegible]

LO PRESENTAN: CARPETA [illegible]7
LETRA "R"

018522-3

F1

JUNTA DE COMANDANTES EN JEFE

S. I. D.

Dep. I Secc. I

Sub Secc. A/N

Ficha Nro. ____ Confec. 1/7/76.-

BENITEZ.- Apellidos

Dora Agustina.- Nombres

DOCUMENTOS: C/C L.A.A.1936 (1) Serie Nro. C/I. ____ Nro. Dpto.

OTROS DOC. ____ Pasaporte Lib. Enrol. etc.

NACIMIENTO: Oriental 43 años en 1969.- Fecha Lugar

DOMICILIO: Continuación España y Las Barras Fray Bentos - Río Negro.- Calle Nro. Teléf. Ciudad o Localidad

PROFESION U OCUPACION: Ama de Casa.-

LUGAR: ____ CARGO: ____

IDEOLOGIA POLITICA: ____ CLASIFICACION: ____

DATOS COMPLEMENTARIOS: ____ Est. Civil Cónyuge Hijos

[redacted] miliares

018522

| Fecha | Documentos | ANTECEDENTES A REGISTRAR |
|---|---|---|
| 8/1/76 | B-0001 | Afiliado al Partido Comunista con el Nro.. . . ,fecha de ingreso 15/6/69.Microfilm incautado a RODNEY ARISMENDI.- Eval.B-2.-(C).- |
| 4-6-76 | Doc.o774 | IDEM al documento anterior.Agrega numero de afiliado Nº 38511.Presentado por:Tito Di Pascua.Secc.Frey Bentos Eval:B-1 (V) |

018522 13.8.76 F3

S.-C. J.

Dpto. 1

Apellidos BENITEZ

Nombres Dora Agustina

Documentos Afil.PO.Nº(Ileg.).

Ant, Secc: A B C D E G V

☒ ☐ ☐ ☐ ☐ ☐ ☐

Secreto

018522

## ANTECEDENTES

Or.,43 años.F.Ingr.:15.06.69.-CC.(Ileg.).

Ama de casa.

Dom.:Continuación España y Las Barras,Fray.
Bentos,Dpto.RIO NEGRO.

Doc.0001/8-I-76.-Eval.:B-2.-(U).-

BENITEZ .018522 38511

R. Negro F. Benton 45

15.6.69 Afiliado Nº LAA-1936

Dep. ..... Sec. Dora Agustina Benitez Agrup. .....

Fecha de Ingreso Oriental Cred. Civ. 43

Nombre Continuación España y Las Barre

Nacionalidad ..... Edad .....
ama de casa

Domicilio .. .....

Oficio .. Tito Di Pascua

Lugar de Trabajo .....

Quienes lo Presentan .....

018523-1

FS 1

JUNTA DE COMANDANTES EN JEFE

S. I. D.

Dep. I Secc. I

Sub Secc. A/N

Ficha Nro. ____ Confec. 1/7/76.-

[redacted].- Apellidos

Edelma Mabel.- Nombres

DOCUMENTOS: C/C ____ Serie ____ Nro. C/I. ____ Nro. ____ Dpto.

OTROS DOC. ____ Pasaporte ____ Lib. Enrol. ____ etc.

NACIMIENTO: Oriental 18 años en 1968.- Fecha Lugar

DOMICILIO: Magallanes 2091-1 Lima y Estrella del Norte.- Montevideo.- Calle Nro. Teléf. Ciudad o Localidad

PROFESION U OCUPACION: Ama de Casa.-

LUGAR: ____ CARGO: ____

IDEOLOGIA POLITICA: ____ CLASIFICACION: ____

DATOS COMPLEMENTARIOS: ____ Est. Civil Cónyuge Hijos

[redacted]

010523

| Fecha | Documentos | ANTECEDENTES A REGISTRAR |
|---|---|---|
| 8/1/76 | B-0001 | Afiliado al Partido Comunista con el Nro.35118,fecha de ingreso 30/11/68.Microfilm incautado a ROMNEY ARISMENDI.-Eval.B-2.-(8).- |

J. C. J. 018523 13.8.76

Dpto. 1

Apellidos BENITEZ

Nombres Edelma Mabel

Documentos Afil.PC. Nº35118

Ant, Secc: A B C D E G V

☒ ☐ ☐ ☐ ☐ ☐ ☐

Secreto

01852 ANTECEDENTES

Or.,18 años.-F.Ingr.:30.11.68.-CC.(carece).

Ama de casa.

Dom.:Bacigalupi 2091 Ap.1,entre Lima y Estrella del Norte.Mdeo.-

Doc.0001/8-I-76.-Eval.:B-2.-(U).-

BENITEZ .018523 Afiliado N.o 35118 FS

Departamento Montevideo Seccional ~~3a y Lana~~ ~~Aguada~~ FAYLANA BLANCA

Fecha de Ingreso 30.11.68

Nombre y Apellido Edelma Mabel Benítez

Nacionalidad oriental Cred. Civ.

Edad 18 Juan Meirelles

Domicilio Becigalupi 2091/1-Lima y Estrella del Norte

Oficio ama de casa

FSA

# JUNTA DE COMANDANTES EN JEFE

S. I. D.

018524-9

Dep. I Secc. I

Sub Secc. A/N

Ficha Nº ..... Confec. 7/3/83

BENITEZ PERALTA — Edinson

Apellidos — Nombres

DOCUMENTOS: C/C. JCC 9368 — C/I. 54.469 -Salto(1)

Serie Nº — Nº Dpto.

OTROS DOC. .....

Pasaporte — Lib. Enrol. — etc.

NACIMIENTO: 17/12/46(2) — Salto (3)

Fecha — Lugar

DOMICILIO: Vivienda Letra "D" Nº 95-Pueblo Cnel.Lorenzo Latorre-Soriano(4)

Calle — Nº — Teléf. — Ciudad o Localidad

PROFESION U OCUPACION: Empresa Montreal-Empresa Palmar (5)

LUGAR: ..... CARGO: .....

IDEOLOGIA POLITICA: ..... CLASIFICACION: .....

DATOS COMPLEMENTARIOS Casado)(6)

Est. Civil — Cónyuge — Hijos

Hijo de Luis y Rufina(7) [redacted]

Otros familiares

F 52

| Fecha | Documentos | 018524 ANTECEDENTES A REGISTRAR |
|---|---|---|
| 25/9/78 | 1197 | 1971- Delegado de Mesa por el Frente Amplio, Listas del P.D.C., Circuito 21 del Departamento de Salto, en las elecciones nacionales del corriente año.-EVAL. A-1.-(U) Form.6110 |
| C.H.C.P.N°415/82 INGRESO SORIANO R.E 25520/83 | | DATOS DE LA D.I.I.: Indica igual a D.1197/78.- 7/3/83-En la fecha se contestó dicha Constancia para INGRESO a UTE.-(U) Indica (1) al (7).- Form. 6111 - Form. 8900. |

A/N

F5 1

**JUNTA DE COMANDANTES EN JEFE** 018525-b

**S. I. D.**

DEP. I SECC. I

SUB SECC. A/N

FICHA Nº ..... CONFEC. 29.5.82

BENITEZ HEYNEN de FALCON — Edith Griselda

Apellidos — Nombres

DOCUMENTOS: C/C OBA 2579 — C/I. 39.829

Nº — Dpto. — Serie — Nº

OTROS DOC. .....

Pasaporte — Li. Enrol — etc.

NACIMIENTO: .....

Fecha — Lugar

DOMICILIO: RIVERA 649 (FLORIDA) (1)

Calle — Nº — Teléf. — Ciudad o Localidad

PROFESION U OCUPACION: Maestra de la escuela No.1 de Florida

LUGAR: ..... CARGO: .....

IDEOLOGIA POLITICA: ..... CLASIFICACION: .....

DATOS COMPLEMENTARIOS: CASADA CON CARLOS ALBERTO FALCON DURAN (2)

Est. Civil — Cónyuge — Hijos

.....

Otros familiares

[redacted]

018525

-52

| FECHA | DOCUMENTOS | ANTECEDENTES A REGISTRAR |
|---|---|---|
| 25.05.82 | D. 15210 Pág. 20 | Funcionario del CONAE que fue sumariado en aplicación del procedimiento disciplinario previsto en la Ordenanza No. 17. REINTEGRADA por R. I. No. 31/149/78, de 10/11/78.- Evaluación: A-1. Indica ( ) ( ) ( ) (VL) |
| | 11941 / 82 PAG. 563 | - POSEE ANTECEDENTES EN EL CO.NA.E - EVAL - A - 1. (PS) INDICA (1) y (2). ( ) |
| 30.12.83 | 1955/79 pag.2 | -12.9.71-"EL HERALDO"-En su edición del 11.9.71, publica un art, en donde la causante convoca entre otras a un encuentro femenino de mujeres floridenses, en apoyo al F.A.Eval: A-1(M) |

Imp. Nacional 1983/78

018526-H

**MINISTERIO DE DEFENSA NACIONAL**
**S. I. D.**

(A)"CARLOS"

[redacted] TONNA (4) — EDUARDO ARIEL (2)
Apellidos — Nombres

**DOCUMENTOS:** C/C. 1.718.145 (13) — C/I. 36.267 (3) Artigas
Serie — Nro. — Nro. — Dpto.

**OTROS DOC.** REG.FCT: A 737.712 (14)
Pasaporte — Lib. Enrol. — etc.

**NACIMIENTO:** 17 años 1972 (6) — 24.5.54 — Bella Unión-Artigas
Fecha — Lugar

**DOMICILIO:** Avda. Artigas — Viv. Nº 20 — Bella Unión (9)
Calle — Nro. — Teléf. — Ciudad o Localidad

**PROFESION U OCUPACION:** Estudiante (5) Jornalero(10) DOCENTE DE UTU (15)

**LUGAR:** Liceo (5) CALCABU (Bella Unión) (11) **CARGO:**

**IDEOLOGIA POLITICA:** **CLASIFICACION:**

**DATOS COMPLEMENTARIOS:** Soltero (7)
Est. Civil — Conyuge — Hijos

NOMBRE DE LOS PADRES: SEVERIANO Y [redacted]ILDE (12)
[redacted]liares

REQ.1582 BENITEZ TONNA, Eduardo A.

018526

| Fecha | Documentos | ANTECEDENTES A REGISTRAR |
|---|---|---|
| Setiembre 1972 Anexo 2 Dec. 3436 | | Extremista procesado en el mes de Setiembre de 1972 por los delitos de "Asociación para delinquir".(DD) Indica ① y ② |
| 23/10/72 | D3707 R/D | -Se encuetra detenido, pertenece a la Col 23.(E).- |
| 5.4.972 | 1060 | Detenido por Reg.C.No.10 junto a otras personas.(J).- |
| 29.10.72 | 3577 ① | Detenido 28.1.72.Procesamiento 28.1.72.Personalidad.Caracter fuerte.Peligrosidad media.Integración al MLN.Reclutamiento Noviembre 1971.Motivo simpatía.Grado simpatía.Funcionamiento.Col norte.Zona Artigas.Sector militar.Grupo ciudad.Actitud en el interrogatorio.Colaboración media.Conducta buena.Factores de reclusión.Seguridad regular.Aislamiento normal. Indica ③ ⑦ .- (DD) |
| 25.11.72 | 4227 1A. | Fue detenido en momentos que transportaba un fusil Sprinfield(robado al CIM) en ferrocarril a B.Unión.Concurrio a clases de gimnasia y tiro con Domingo Silva.-(DD) |
| 20.7.72 | Doc.2524 | -A raiz de su detendión, cuando portaba un rifle de los robados al CIM, fueron detenidos 18 sediciosos en procedimiento llevadoa cabo por personal delReg.C.10.- (OO) |
| 12.1.73. P.E.I.No. | Doc.4407. 80/972. | - Idem doc.anteriores. (Y). |

BENITEZ TCNIA EDUARDO ARIEL

| | DOCUMENTOS | 018526 ANTECEDENTES A REGISTRAR |
|---|---|---|
| 30.12.80 | 1186 (2) | Funcionaba en la columna Norte, zona Artigas, sector militar, rugo ciudad, con el alias de "Carlos". Fue reclutado en noviembre de 1971 por Domingo DA SILVA ETCHEMENDI "Nino", con quién mantenía contacto en forma periódica, cada 10 días más o menos, en el Club Bancario de la ciudad de artigas, además oficiaba de correo entre Artigas y Bella Unión. En el momento de ser detenido se le incauto un paquete en el cual transportaba un fusil Springfield Nº 826258 perteneciente al C.I.M., el mismo lo había recibido de Domingo DA SILVA "Nino" para ser entregado a Jorge Gonzalez alias "César" en la ciudad de Bella Unión. |
| | (3) | En la ciudad de Artigas también mantenía contacto con Dolores DE VAIA (a) "Micaela". (4) |
| | | Detenido:22.1.71, Procesado:27.1.72, Causal Procesamiento: Art. 150 C.P.C.(Asociación para delinquir), Liberado e: 9.5.73 por orden del J.M.I.2do.Turno. (5) |
| | | El causante encontrándose en libertad provisional y en régimen de libertad Vigilada, Categoría A, no se presentó en los plazos estipulados para su control en el C.E. B.U., realizadas las averiguaciones por la Unidad de Control, se pudo constatar que el mencionado pasó a la clandestinidad desconociéndose su actual paradero, por lo que el J.M.I. 2do. Turno solicita su captura.-Indica del 8 al 12.-(00) |

| FECHA | DOCUMENTOS | 018526 ANTECEDENTES A REGISTRAR |
|---|---|---|
| 4.4.81 | 2562 | Indica del 13 al 14 (CC) |
| 22.4.81 | 3074 Pág. 10 (46) | - Informa que actualmente se encuentra clandestino.-(00) |
| 15.5.81 | 3890 (7) | - Se solicita la captura del causante/por Requisitoria Nº 02/81 por "Hallarse en el régimen de Libertad Vigilada y no haberse presentado para su control en los lugares y plazos establecidos.Requerido Nº 1582.(00) |
| 02.6.81 | 4486 (8) | -22.1.72 Detenido cuando viajaba en el tren con destino a Bella Unión, en el "Paso Camano",por orden del Comando del Reg.C.10.Constatándose que portaba un arma robada del C.I. M.-El mismo oficiaba como Correo Tupamaro en la Columna Norte,perteneciendo al Sub-Grupo Aparato Militar.Procesado por los delitos de "Imputación de Delitos".-<br>28.2.74 Por relación de la Oficina de Investigaciones de Artigas, se establece que quedó en "L.V." el día 10.5.73,la que es controlada por el Gpo.E. de B.U.-<br>27.4.81 Según Sum. de Inf. Nº 01/81 del C.G.E., se informa que el mismo paso a la clandestinidad violando el régimen de "L.V."-(00) |

54

| | DOCUMENTOS | 016526 ANTECEDENTES A REGISTRAR | |
|---|---|---|---|
| 21.7.81 | 26174 | -Figura en una relación de ciudadanos uruguayos que residen en Brasil bajo la protección del Alto Comisionado de las Naciones Unidas para los refugiados (ACNUR).(DD)Eval.A-1 | |
| 18.VI.82 | . . . . | **Se contesto en Memo(A) N° 1276/82 para el Dpto. III/S.I.D.** | |
| 2.3.83 | 0036/81 Pag. 7 | En Consolidado de P.M.E. de fecha 30.11.80, figura como que pasó a la clandestinidad en noviembre de 1980;Unidad donde se controlaba:Reg. C. 10.-Eval.:A-1.-(GG)Form.:5889 | (UU) |
| 9/3/83 SUMI | 0081/81 01/81 | *INDICA IDEM DOC. 0036/81.EVALUACION A-1 (MH).- | |
| 23.3.83 | 24862/83 | -Figura en unarelación ,procedente de la P.M.E., de libertades vigiladas Categorias A,B y C,otorgadas por la Justicia Militar.Detenido el 28.1.72, liberado el 21.12.74.- Eval A-1 (V) Form.8075.- | |
| 23.3.83 | 18347/82 | -Figura en una relación de fecha 1,9.82,de personas refugiadas en Brasil al amparo de ACNUR.Fecha de ingreso: 7.11.80..- Eval A-1 (V) Form.8082 | |
| 23.3.83 | 24737/83 | -Figura en una relación de personas refugiadas en Brasil al amparo de ACNUR.Fecha de entrada año 81, salió con destino a Francia 20.4.82.Pertenece al M.L.N.Libertad Vigilada Reuqerido.- Eval A-2 (V) Form.8083 | |

| FECHA | DOCUMENTOS | 018526 ANTECEDENTES A REGISTRAR |
|---|---|---|
| 3.5.83 | 26091/32 al 34 | Acta de fecha 23.1.72 por integrar el M.L.N. Declara vinculaciones con: Ormus GALLO,"Pinduca",Domingo DA SILVA(a) Nino, "Gorky","Juancho o Juanjo",Jorge GONZALEZ(a) César, "Enrique",Dolores SANCHIZ de AYALA,Leonardo AYALA y Ariteo VALIANO. Eval:A-1 Form.9732 (OO) |
| 4.5.83 | 25983 Pág. 1 | Indica Idem a los Documentos Nº2524/72 y 1186/80.- Eval:A-2(Form. 9835)(AD) |
| | 11941 / 82 PAG. 563 | - POSEE ANTECEDENTES EN EL CO.NA.E - EVAL - A - 1. (PS) INDICA (15) ( ) ( ) |
| 25.2.84 | 31852/83 Pág.1803 | -Aporta información ya registrada en la ficha. Eval:A-1.(KE) |

018527-2

# SERVICIO DE INFORMACION DE DEFENSA

Dep. 1

Confeccionado el 19-VIII-1970

VARIOS

FOTO

Apellidos BENITEZ CASTRO

Nombres Efraín

Fecha de Nacimiento

Lugar de Nacimiento

Est. Civil

Cred. Cívica Ced Identidad

Otros Documentos

Ocupación

Padre

Madre

Domicilio Ciudad

Otros datos

[redacted]

018527

FICHA COMPLEMENTARIA

+2

| DOCUMENTO | | ANTECEDENTES |
|---|---|---|
| Fecha | Origen | |
| 27-II-1966 | Lista 4000 P.Socialista | -79 Titular a la Junta Departamental de Salto.- |
| 27/11/66 | Lista 4000 P.S. | -47 Titular a la Junta Deptal. de Salto.- |
| 1971. | Lista 4000 | -Candidato en el 63-lugar a la Junta Departamental por el dptolde Salto sub lema Movimiento Socialista (SS) |

018528-D

E1

JUNTA DE COMANDANTES EN JEFE

S. I. D.

Dep. I Secc. 1

Sub Secc. A/N

Ficha Nro. _____ Confec._____

| BENITEZ de SOCA | Elba Esther |
|---|---|
| Apellidos | Nombres |

DOCUMENTOS: C/C K.E.A: 2526 C/I. _____

Serie Nro. Nro. Dpto.

OTROS DOC. _____

Pasaporte Lib. Enrol. etc.

NACIMIENTO: 28-5-23 _____

Fecha Lugar

DOMICILIO: Moldán entre 3 y 4 _____

Calle Nro. Teléf. Ciudad o Localidad

PROFESION U OCUPACION: AMA DE CASA

LUGAR: _____ CARGO: _____

IDEOLOGIA POLITICA: _____ CLASIFICACION: _____

DATOS COMPLEMENTARIOS: _____

Est. Civil Cónyuge Hijos

[redacted]iliares.

018528

| Fecha | Documentos | ANTECEDENTES A REGISTRAR |
|---|---|---|
| 26-5-76 | Doc.0723 | Afiliada al Partido Comunista con el No.56.973, fecha ingreso 30-7-71.- Eval: B-1. (M).- |

F3

J. C. J. 018528

Dpto. 1

Apellidos BENITEZ de SOCA

Nombres Elba Esther

Documentos: AFILIADA AL PARTIDO COMUNISTA:

| Ant. Secc. | A | B | C | D | E | G | V |
|---|---|---|---|---|---|---|---|
| | ☐ | ☐ | ☐ | ☐ | ☐ | ☐ | ☐ |

Secreto

018528 ANTECEDENTES

26-5-76 - Doc.0723 - Eval: B-1 (M).-

No. Afiliado: 56.973

Fecha Ingreso: 30-7-71 Nacimiento: 28-5-23

Documento: K.E.A:2526

Domicilio: Roldán entre 3 y 4

Profesión: Ama de casa

BAJTES Afi ado ... 67/ 855

018528

Dep. Paysan. Soc. Paysan. Agrup. ...

Fecha de Ingreso 30.7.71 Cred. C. KEA ...

Nombre Elba Esthor Benitez Rc. So...

Nacionalidad ........ oriental Edad 28.5.23

Domicilio Roldan entre 3 y 4..........

Oficio ....ama de casa..................

Lugar de trabajo ..........................

Quienes lo presentan ...Senen Ramon Marq...

........... Julio M. ...

VARIOS

03.08.82 FSA

# JUNTA DE COMANDANTES EN JEFE
## S. I. D.

018529-8

Dep. I Secc. I

Sub. Secc. A/N

Ficha N.º ..... Confec. .....

BENITEZ OLVEIRA de PUÑALES (Apellidos) Elena Laura (Nombres)

DOCUMENTOS: C/C BZB (Serie) 14434 (N.º) C/I. 721.963-0 (N.º) (Dpto.)

OTROS DOC. 153.563 (Pasaporte) (Lib. Enrol.) (etc.)

NACIMIENTO: 25.09.92 9 (Fecha) Montevideo (Lugar)

DOMICILIO: Oficial 3ro . 5421/1 (Calle N.º) (Teléf.) Montevideo (Ciudad o Localidad)

PROFESION U OCUPACION: Labores

LUGAR: CARGO:

IDEOLOGIA POLITICA: CLASIFICACION:

DATOS COMPLEMENTARIOS: Casad a (Est.Civil) (Cónyuge) (Hijos)

Hija de: Sinfroso Benitez y Rosa Olveira

Otros familiares

[redacted]

018529 E2

| Fecha | Documentos | ANTECEDENTES A REGISTRAR |
|---|---|---|
| 18.07.82 | 16.929/9 | El Consulado Uruguayo en Sydney solicita autorización para expedir o renovar pasaporte a nombre del causante.<br>Eval. :A-1.(GM)(LA) FORM. No 02118 |
| 10.5.83 | 20029/08 | 28.7.82: El M.RR.EE. autoriza al Consulado uruguayo en Sidney - Australia, a expedir o renovar pasaporte a nombre de la causante.- Eval.A-1 (Y) FORM: No. 10.110.- |

[redacted]

**SERVICIO DE INFORMACION DE DEFENSA**

**Dep. 1**

Sección

MINISTERIO DE DEFENSA NACIONAL
SERVICIO DE INFORMACION DE DEFENSA

Ficha Nº ..... confeccionada el 26-II-1965.

0185302

FOTO

Apellidos BENITEZ

Nombres Eleodoro (ó Teodoro)

Fecha de Nacimiento: Año 1923.

Lugar de Nacimiento: Paraguay

Cred. Cív.: ..... Ced. Identidad: .....

Prontuario: ..... F. Censal: .....

Padre: .....

Madre: .....

Domicilio: calle Cerro Largo (año 1962) Ciudad: Bella Unión Dpto. Artigas.

Otros datos (Documentos y señas personales) Soltero.

Fam. 3

[redacted]

018531-4

F1

JUNTA DE COMANDANTES EN JEFE

S. I. D.

Dep. I Secc. 1

Sub Secc. A/N

Ficha Nro. _____ Confec. 29/6/76.-

[redacted].- Elsa Mabel.-

Apellidos Nombres

DOCUMENTOS: C/C [redacted] 20152.- C/I. _____

Serie Nro. Nro. Dpto.

OTROS DOC. _____

Pasaporte Lib. Enrol. etc.

NACIMIENTO: Oriental 30 años en 1965.-

Fecha Lugar

DOMICILIO: Zapucay 3692 - Montevideo.-

Calle Nro. Teléf. Ciudad o Localidad

PROFESION U OCUPACION: Laborea.-

LUGAR: _____ CARGO: _____

IDEOLOGIA POLITICA: _____ CLASIFICACION: _____

DATOS COMPLEMENTARIOS: _____

Est. Civil Cónyuge Hijos

[redacted]

Otros familiares

218531

| Fecha | Documentos | ANTECEDENTES A REGISTRAR |
|---|---|---|
| 8/1/76 | B-0001 | Afiliado al Partido Comunista con el Nro.24392,fecha de ingreso 30/11/65.Microfilm incautado a ROBNEY ARISMENDI.- Eval.B-2.-(8).- |

F.C. J. 018531 13.8.76 F3

Dpto. 1

Apellidos BENITEZ

Nombres Elsa Mabel

Documentos Afil.PC.Nº24392:

Ant, Secc: A B C D E G V

☒ ☐ ☐ ☐ ☐ ☐ ☐

Secreto

018531

**ANTECEDENTES**

Or.,30 años.-F.Ingr.:30.11.65.-CC. BBB 20152

Labores.

Dom.:Zapucay 3692,Mdeo.-

Doc.0001/8-I-76.-Eval.:B-2.-(U).-

ANTEZ... Af. Nro. 24...

018531

NOMBRE: Elsa Mabel. Benitez.-

NACIONALIDAD: Or. EDAD 30.-

FECHA INGRESO: 30.11.65.-

Dlio. Zapucay. 3692.-

Dep. Doc. Id. TBB. 20152.-

OFICIO: Labores.-

Lug. TRABAJO:

LO PRESENTAN:

B- 405 018532-2 =1

**NOMBRE** BENITEZ DADALT, Elsio Mireya.

**EDAD**

**DIRECCION**

**C. C. o C. IDENTIDAD** C.C.: Serie N.L.B. Nº 10.919.-

**NACIONALIDAD** uruguaya.

**PROFESION**

**FECHA DE EXTRACCION** Figura en una lista de uruguayos que votaron en el año 1972 en la Provincia de Córddba, República Argentina. (Of.93/75 del 4-Set-975, del Agreg.Mil.Urug.en Argentina) (FALTA DOCUMENTO)

018532

**OBSERVACIONES**

Fs. 2

018533-0

F 1

JUNTA DE COMANDANTES EN JEFE

S. I. D.

Dep. I [redacted] Secc. I

Sub Secc. A/N

Ficha Nro. ____ Confec. 8.4.83

[redacted] ALVAREZ — Enilda

Apellidos — Nombres

DOCUMENTOS: C/C [redacted] — C/I. 892.982

Serie Nro. — Nro. Dpto.

OTROS DOC. ____

Pasaporte Lib. Enrol. etc.

NACIMIENTO: ____

Fecha Lugar

DOMICILIO: ____

Calle Nro. Teléf. Ciudad o Localidad

PROFESION U OCUPACION: ____

LUGAR: ____ CARGO: ____

IDEOLOGIA POLITICA: ____ CLASIFICACION: ____

DATOS COMPLEMENTARIOS: ____

Est. Civil Cónyuge Hijos

Otros familiares

018533

E.2

| Fecha | Documentos | ANTECEDENTES A REGISTRAR |
|---|---|---|
| 8.4.83 | 24033/83 (Pag. 001) (BA) | -4.11.82/ En Consulado uruguayo en Nueva York, informa que se expidió Certificado de viaje a la causante, por extravío de su pasaporte.- Arribará a nuestro país el lubes 8/11/82, vía aérea.- Eval. A-1 (Y) FORM:8856 |

VARIOS

018534-8

25.06.82 F=1

# JUNTA DE COMANDANTES EN JEFE

S. I. D.

Dep. I Secc. I

Sub Secc. A/N

Ficha Nº ..... Confec. .....

BENITEZ OYARZABAL — Apellidos

Enrique Pedro — Nombres

DOCUMENTOS: C/C. BBA 13.251 — Serie / Nº

C/I. 01-715.602 — Nº / Dpto.

OTROS DOC. ..... — Pasaporte / Lib. Enrol. / etc.

NACIMIENTO: 23/4/18 — Fecha

Uruguay — Lugar

DOMICILIO: Suñer y Capdevila 3321 Bis — Calle / Nº / Teléf. / Ciudad o Localidad

PROFESION U OCUPACION: Encargado de Vigilancia

LUGAR: ANCAP CARGO: .....

IDEOLOGIA POLITICA: ..... CLASIFICACION: .....

DATOS COMPLEMENTARIOS ..... — Est. Civil / Cónyuge / Hijos

..... — Otros familiares

[redacted]

| Fecha | Documentos | 018534 ANTECEDENTES A REGISTRAR | F 2 |
|---|---|---|---|
| 17.06.82 | D.16.119 | Baja como funcionario de A.N.C.A.P. para acogerse a los beneficios jubilatorios.<br>Evaluación: A-1. Indica ( ) ( ) ( ). (GM) (LA). | |

018535-5

**SERVICIO DE INFORMACION**
**DE DEFENSA**
Dep. 1

Confeccionado el 13.8.73

**V A R I O S**

FOTO

Apellidos BENITEZ

Nombres Eraclides

Fecha de Nacimiento

Lugar de Nacimiento

Est. Civil

Cred. Cívica Céd. Identidad

Otros Documentos

Ocupación

Padre

Madre

Domicilio Ciudad

Otros datos

Imp. CHIESA Hnos. Ltda. 4.000 - 11 - 72

018535

# FICHA COMPLEMENTARIA

F. 2

| DOCUMENTO | | ANTECEDENTES |
|---|---|---|
| Fecha | Origen | |
| 1971. | | Lista 4000.-Candidato en el 68.lugar ala Junta Departamental por el dpto.de Salto sub lema Movimiento Socialista.(SS) |

018536-3

**SERVICIO DE INFORMACION DE DEFENSA**

Dep. 1

Confeccionado el 19-VIII-1970

**VARIOS**

FOTO

Apellidos BENITEZ CASTRO

Nombres Erasmo

Fecha de Nacimiento

Lugar de Nacimiento

Est. Civil

Cred. Cívica Ced Identidad

Otros Documentos

Ocupación

Padre

Madre

Domicilio Ciudad

Otros datos

[redacted]

018536

FICHA COMPLEMENTARIA

| DOCUMENTO | | ANTECEDENTES |
|---|---|---|
| Fecha | Origen | |
| 27-XI-1966 | Lista 4000 P.Socialista | -4 °Titular a la Junta Electoral de Salto.- |
| Año 1962 | Lista 4190 U.Popular | --10°Titular a la Junta Departamental de Salto.- |
| 1971 Rev. Ind. 7 | Lista 3000 de Oct. Salto | _Candidato en el 9º lugar a la Junta Electoral, Sub_lema Movimiento Socialista._qu_. |

018537-1

JUNTA DE COMANDANTES EN JEFE

S. I. D.

Dep. I Secc. I

Sub Secc. A/N

Ficha Nro. Confec. 29/6/76.-

[redacted].- Ernesto Alejandro.-

Apellidos Nombres

DOCUMENTOS: C/C ..... C/I. .....

Serie Nro. Nro. Dpto.

OTROS DOC. .....

Pasaporte Lib. Enrol. etc.

NACIMIENTO: Oriental 25 años en 1966.-

Fecha Lugar

DOMICILIO: Lavalleja y Mini - Ciudad de Dolores - Dpto.Soriano.-

Calle Nro. Teléf. Ciudad o Localidad

PROFESION U OCUPACION: Asalariado agrícola.-

LUGAR: ..... CARGO: .....

IDEOLOGIA POLITICA: ..... CLASIFICACION: .....

DATOS COMPLEMENTARIOS: .....

Est. Civil Cónyuge Hijos

Otr[redacted]

018537

| Fecha | Documentos | ANTECEDENTES A REGISTRAR |
|---|---|---|
| 8/1/76 | B-0001 | Afiliado al Partido Comunista con el Nro.25668,fecha de ingreso 9/8/66.Microfilm incautado a ROMNEY ARISMENDI.-Eval.B-2.-(8).- |

J. C. J. 018537

Dpto. 1

26 ABR. 1977

Apellidos BENITEZ

Nombres Ernesto Alejandro

Documentos:

| Ant, Secc. | A | B | C | D | E | G | V |
|---|---|---|---|---|---|---|---|
| | X | | | | | | |

Secreto

**018537** ANTECEDENTES

17.5.76 Doc. 0689 Eval. B-1.- (S).-

Edad: 25 años

Dom.: Lavalleja y Miní Dolores

Ocup.: Asalariado Rural

Afil. No.: 25668

F. de Ing.: 9.8.66

018537 13.8.76 Fs 5

J. C. J.

Dpto. 1

Apellidos BENITEZ

Nombres Ernesto Alejandro

Documentos: Afil.PC.Nº25668

Ant, Secc: A B C D E G V

☒ ☐ ☐ ☐ ☐ ☐ ☐

Secreto

018537

## ANTECEDENTES

Or.,25 años.-F.Ingr.:09.08.66.-CC.(carece).

Asalariado agrícola.

Dom.:Lavalleja y Mini,Dolores,Dpto.SORIANO.

Doc.0001/8-I-76.-Eval.-B-2.-(U).-

BENITEZ.- Atriado N.º 25668.- Fs 2

Departamento Soriano. 018537 Sección Dolores.

Fecha de Ingreso 9-8/66.-

Nombre y Apellido Ernesto Alejandro Benítez

Nacionalidad Oriental.- Cred. Civ.

Edad 25.-

Domicilio Lavalleja y Mini.-Dolores.-

Oficio Asalariado agrícola.-

Lugar de Trabajo

MINISTERIO DE DEFENSA NACIONAL
S. I. D.

018538-9

Dep. I 6 MAR 1975 Secc. I
Sub - Secc. G
Ficha Nro._____ Confec._____

BENITEZ — Apellidos
Ernesto Ruben — Nombres

DOCUMENTOS: C/C._____ (Serie / Nro.) C/I._____ (Nro. / Dpto.)

OTROS DOC. _____ (Pasaporte / Lib. Enrol. / etc.)

NACIMIENTO: _____ (Fecha / Lugar)

DOMICILIO: _____ (Calle / Nro. / Teléf. / Ciudad o Localidad)

PROFESION U OCUPACION: _____

LUGAR: _____ CARGO: _____

IDEOLOGIA POLITICA: _____ CLASIFICACION: _____

DATOS COMPLEMENTARIOS: _____ (Est. Civil / Conyuge / Hijos)

_____

Otro[redacted]

018538 Fs 2

| Fecha | Documentos. | ANTECEDENTES A REGISTRAR |
|---|---|---|
| 17.7.74 | 1778 | Gestor de la solicitud de reafiliación de la Organización Obreros del Cuero (Autónoma Florida) ante el Ministerio de Trabajo. (K) |

VARIOS 29/7/82 Fs 1

**JUNTA DE COMANDANTES EN JEFE** 018539-7
**S. I. D.**

Dep. I Secc. I
Sub. Secc. A/N
Ficha N.º ..... Confec. .....

BENITEZ Estela
Apellidos Nombres

DOCUMENTOS: C/C ..... C/I. .....
Serie N.º N.º Dpto.

OTROS DOC. Pas. Especial Nº 005706
Pasaporte Lib. Enrol. etc.

NACIMIENTO: .....
Fecha Lugar

DOMICILIO: .....
Calle N.º Teléf. Ciudad o Localidad

PROFESION U OCUPACION: Pensionista- Caja Civil y Industria y Comercio

LUGAR: ..... CARGO: .....

IDEOLOGIA POLITICA: ..... CLASIFICACION: .....

DATOS COMPLEMENTARIOS: .....
Est.Civil Cónyuge Hijos

.....
Otros familiares

[redacted]

752

| Fecha | Documentos | 018539 ANTECEDENTES A REGISTRAR |
|---|---|---|
| 01.06.82 | 15.513 | El día 30 de Abril del corriente año, el Consulado General Uruguayo en Hong Kong, expidió certificado de existencia a nombre del causante.Eval.: A-1. Indica ( ) ( ) ( ) ( ) (LA) (GM). FOL.Nº 02055. |

018540-5

F1

**JUNTA DE COMANDANTES EN JEFE**

**S. I. D.**

DEP. I SECC. I

SUB SECC. A/N

FICHA Nº ..... CONFEC. 24.5.82

BENITEZ — Estefan Richard

Apellidos — Nombres

DOCUMENTOS: C/C ..... — C/I. 73.524 (San José)

Nº — Dpto. — Serie — Nº

OTROS DOC. .....

Pasaporte — Li. Enrol — etc.

NACIMIENTO: 22 años en 1983(1) 20 años (1980) — Oriental

Fecha — Lugar

DOMICILIO: Pampas Nº2176 Ap.8(2) A.Lezama 2176 Ap.8

Calle — Nº — Teléf. — Ciudad o Localidad

PROFESION U OCUPACION: .....

LUGAR: ..... CARGO: .....

IDEOLOGIA POLITICA: ..... CLASIFICACION: .....

DATOS COMPLEMENTARIOS: Soltero

Est. Civil — Cónyuge — Hijos

.....

Otros familiares

[redacted]

018540 F 2

| FECHA | DOCUMENTOS | ANTECEDENTES A REGISTRAR |
|---|---|---|
| 03.11.80<br>PD.306/80 | D.2007 | --01.11.80-Fue detenido después de haber ingerido 5 comprimidos del medicamento venta libre "ARTANE".Manifestó ser consumidor habitual de medicamentos de venta libre .Por la Seccional 2da.se encontraba requerido imputado de Tentativa de Hurto".Eval.A-1.(BM).- |
| 24.11.80<br>P.D.Nº.326/80/DII | D.2026 | 21.11.80 - Detenido en la intersección de Inca y Blandenguez con síntomas de haber ingerido drogas.-Quedó en libertad en calidad de emplazado.-(NN) |
| 14.5.83 | 26617/1<br>P.D. | -7.5.83.-Detenido por consumir los medicamentos de venta libre "Parotropina Pediátrica" y "Asmisal" en forma habitual.<br>Por disposición del J.Ldo.1ra.I.en lo Penal 3er.T. fue internado en el H.Vilardebó,a disposición de la Comisión Nal.de Lucha Contra las Toxicomanías.<br>Cabe señalar que tuvo dos procesos:uno por "Hurto" y otro "Por Tentativa de Hurto" y 5 internaciones en el H.Vilardebó.Eval:A-1.(TT) Form.Nro.10118.- |
| 15.6.83 | 27664/2<br>P.D. | -7.6.83.-Fue dado de alta del H.Vilardebó,habiendo posteriormente recuperado su libertad por disposición del J.Ldo 1ra.I.en lo Penal 3er.T.Eval:A-1.(TT)Form.Nro. 10964.- |

Imp. Nacional 1980/81

**SERVICIO DE INFORMACION**
**DE DEFENSA**
Dep. 1

018541-3

Confeccionado el 7.8.73

VARIOS

FOTO

Apellidos BENITEZ

Nombres Batolio

Fecha de Nacimiento

Lugar de Nacimiento

Est. Civil

Cred. Civica ..... Céd. Identidad

Otros Documentos

Ocupación

Padre

Madre

Domicilio ..... Ciudad

Otros datos

[redacted]

Imp. CHIESA Hnos. Ltda. 4.000 - 11 - 72

018541

FICHA COMPLEMENTARIA

| DOCUMENTO | | ANTECEDENTES |
|---|---|---|
| Fecha | Origen | |
| 1971. | Lista 777 | Candidato en el 3er.lugar suplente del 5to.titular a la Junta Departamental por el dpto.de Maldonado sub lema Mov. Unitario Maldonadense,(SS) |

MINISTERIO DE DEFENSA NACIONAL

018542-A

Dep. I Secc. II

S. I. D.

Sub-Secc. A/N

Ficha Nº ..... Confec. .....

BENITEZ Esther

Apellidos Nombres

DOCUMENTOS: C|C ..... Serie Nº C|I ..... Nº Dpto.

OTROS DOC.: ..... Pasaporte Lib. Enrol. etc.

NACIMIENTO: ..... Fecha Lugar

DOMICILIO: (1) Chiazzaro 1440 Salto

Calle Nº Telef. Ciudad o Localidad

PROFESION U OCUPACION: .....

LUGAR: ..... CARGO .....

IDEOLOGIA POLITICA (2) Comunista - UJC.- CLASIFICACION (3) Círculo Salto

Carnet Nº2203 - Ingresó:11/3/60

DATOS COMPLEMENTARIOS .....

Est. Civil Conyuge Hijos

..... otros familiares

Ficha confeccionada en: Monte[redacted] 20 de Octubre de 1969.-

V16542

| FECHA | DOCUMENTOS | ANTECEDENTES A REGISTRAR |
|---|---|---|
| III/62<br>13/IV/70./2./2 | Mondel Nº161 - Indica (1) al (3) | Secretaria del Cté Femenino de Lavalleja.<br>En un allanamiento efectuado por personal de lam Fuerza Aérea en el domicilio de Pable Pampinellá y Eslsa Marenales de Pampinellá se incautó documentos típicos del Fidel y lista men la cual aparece la receñada junto con otros elementos . |

MINISTERIO DE DEFENSA NACIONAL 018543-9 Dep. I 4 MAYO 1977

S. I. D. Sub Secc. G

Ficha Nro. ..... Confec.....

BENITEZ OLIVERA — Apellidos

Eulogio Baldomero — Nombres

DOCUMENTOS: C/C BRB 5985 — Serie / Nro.; C/I. 1.819.749 — Nro. / Dpto.

OTROS DOC. ..... — Pasaporte / Lib. Enrol. / etc.

NACIMIENTO: ..... — Fecha / Lugar

DOMICILIO: Pedro de Mendoza 6934 .- — Calle / Nro. / Teléf. / Ciudad o Localidad

PROFESION U OCUPACION: Funcionario de COOPTROL .-

LUGAR: ..... CARGO: .....

IDEOLOGIA POLITICA: ..... CLASIFICACION: .....

DATOS COMPLEMENTARIOS: ..... — Est. Civil / Cónyuge / Hijos

..... — Otros familiares

[redacted]

018543

42

| Fecha | Documentos | ANTECEDENTES A REGISTRAR |
|---|---|---|
| 14.3.77 | Doc.0236 | Figura en una relación de personal comunista y activista de la Cooperativa de Troley-Bus (Cooptrol) que no se puede determinar su ideología y actividades políticas-gremiales.-<br>Es de hacer notar que personal de esta Cooperativa, provienen de la I.M.M. y pertenecían a A.D.E.O.M. (Asociación de Empleados y Obreros Municipales).-<br>Personal sindicado como comunista, activista, estaría realizando un complot que ha nacido fuera de la Cooperativa.<br>(Información sin evaluar) (V) |

0185447

SERVICIO DE INTELIGENCIA

MINISTERIO DE DEFENSA NACIONAL
SERVICIO DE INFORMACION DE DEFENSA

M / F

I. A. 01 12/1947

FOTO

Fecha Montevideo, 18 de noviembre de 1947.-

Ficha N.º 175

Nombre BENITEZ GONZALEZ ó RODRIGUEZ, Eusebio.

Nacionalidad Oriental.

Profesión o actividad Jornalero.

Lugar de nacimiento

Documentos que posee

Domicilio Teléf.

FILIACION

Edad aparente 51 años. color del

cutis de los cabellos

estatura aspecto social

señas particulares

[redacted]

018544

~~E~~ 2

| | Fecha | Contenido |
|---|---|---|
| 1) | 18.VI.947 | -Inf. Viejo. |
| 2) | 1º.VI.949 | -Def.Pasiva. |

Lugares donde frecuenta .....

..... afiliado a .....

..... actividad política y donde actúa COMUNISMO.

Antecedentes policiales Pront.de Investigaciones Nº 64.994 vehículos que posee o que guía .....nombre y número de personas que forman su familia .....

DATOS COMPLEMENTARIOS

1) Comunista subversivo.Tiene entradas por asalto y reobo e insultos contra los poderes públicos.-

2) Pertenece al Socorro Rojo Nacional.-

2.500-5-XII-51

018545-4

SERVICIO DE INTELIGENCIA

MINISTERIO DE DEFENSA NACIONAL
SERVICIO DE INFORMACION DE DEFENSA

M/F

I.A. 01 12-1855

FOTO

Fecha 12 de marzo de 1919

Ficha N.º 468

Nombre BENITEZ, Eustaquio

Nacionalidad

Profesión o actividad

Lugar de nacimiento

Documentos que posee

Domicilio Teléf.

FILIACION

Edad aparente color del

cutis de los cabellos

estatura aspecto social

señas particulares

[redacted]

| Fecha | Contenido |
|---|---|
| 12-III-49 | Renovada |
| | |
| | |
| | |
| | |
| | |
| | |
| | |
| | |
| | |
| | |
| | |

018545

Lugares donde frecuenta

afiliado al Comunismo

actividad politica y donde actúa

Antecedentes policiales

vehículos que posee o que guía

nombre y número de

personas que forman su familia

DATOS COMPLEMENTARIOS

Cand. en las lis tas 263 y 63 del P.C. por el Depto. de Salto en las elecciones de 1946.

018546-2

Fc.1

JUNTA DE COMANDANTES EN JEFE

S. I. D.

Dep. I Secc. I

Sub Secc. A/N

Ficha Nro. ..... Confec. 26/6/76

[redacted]- Apellidos

[redacted]- Nombres

DOCUMENTOS: C/C ..... Serie ..... Nro. ..... C/I. ..... Nro. ..... Dpto.

OTROS DOC. ..... Pasaporte ..... Lib. Enrol. ..... etc.

NACIMIENTO: Oriental 62 años en 1957- Fecha ..... Lugar

DOMICILIO: Barrio Gorostiaga Calle 1 - Dpto.Canelones- Calle ..... Nro. ..... Teléf. ..... Ciudad o Localidad

PROFESION U OCUPACION: Jubilado- .....

LUGAR: ..... CARGO: .....

IDEOLOGIA POLITICA: ..... CLASIFICACION: .....

DATOS COMPLEMENTARIOS: ..... Est. Civil ..... Cónyuge ..... Hijos

[redacted]lares

018546 ± 2

| Fecha | Documentos | ANTECEDENTES A REGISTRAR |
| --- | --- | --- |
| 8/1/76 | D-0001 | Afiliado al Partido Comunista con el Nro.6219,fecha de ingreso 25/11/57.Microfilm incautado a RODNEY ARISMENDI-Eval.B-2X-(6)$- |

018546 12 AGO. 1976

J. C. J.

Dpto. 1

Apellidos BENITEZ

Nombres Ezequiel

Documentos Afil.P.Com.Nº6219.-

Ant. Secc: A B C D E G V

☐ ☐ ☐ ☐ ☐ ☐ ☐

Secreto

018546 ANTECEDENTES

Or.62 años.-F.Ingr.:25.11.57.-CC.(carece)

Jubilado.

Dom.:Barrio Gorostiaga-Calle 1,Dpto.CANELONES

Doc.0001/8-I-76.-Eval.:B-2.-(U).

ITEZ.- Af. Nro. 6219.-

018546

NOMBRE: Ezequiel.- BENITEZ.-

NACIONALIDAD: Or.- EDAD 62.-

FECHA INGRESO: 25.11.57.-

Dllo. Barrio Garmatinga Calle 1.-

Dep. Canelones.- Doc. Id.

OFICIO: Jubilado.-

Lug. TRABAJO:

LO PRESENTAN:

018547-0

JUNTA DE COMANDANTES EN JEFE

S. I. D.

Dep. I  Secc. I

Sub Secc. A/N

Ficha Nro. _____ Confec. 4-9-79

BENITEZ CASURIAGA — Apellidos

Favio Sebastian — Nombres

DOCUMENTOS: C/C L.A.A. 12285 — Serie / Nro. — C/I. _____ — Nro. / Dpto.

OTROS DOC. _____ — Pasaporte / Lib. Enrol. / etc.

NACIMIENTO: 65 años en 1971 — Fecha / Lugar

DOMICILIO: Hughes 1835 — Calle / Nro. — Teléf. — Río Negro — Ciudad o Localidad

PROFESION U OCUPACION: Jubilado

LUGAR: _____ CARGO: _____

IDEOLOGIA POLITICA: _____ CLASIFICACION: _____

DATOS COMPLEMENTARIOS: _____ — Est. Civil / Cónyuge / Hijos

[redacted] — Otros familiares

018547 E2

| Fecha | Documentos | ANTECEDENTES A REGISTRAR |
|---|---|---|
| 4-6-76 | Doc.0774 | -Afiliado al Partido Comunista con el N°54449,fecha de ingreso:24-4-71.Presentado por:Edison Mi Pascua.Eval.B-1 (V) Secc.Fray Bentos .Jubilado. |

BENITEZ Afiliado Nº 54449 TS 3

018547

Dép. R. Negro Sec. F. Bentes Agrup. Jubilados

Fecha de Ingreso 24.4.71. Cred. Civ. ~~EAA 12285~~

Nombre Fabio Sebastian Benitez Casuriaga

Nacionalidad oriental Edad 65

Domicilio Hughes 1835

Oficio jubilado

Lugar de trabajo del Municipio

Quienes lo presentan Edison Di Pascua

Rocino Anselmi

**SERVICIO DE INFORMACION**
**DE DEFENSA**
Dep. 1

018548-8

Confeccionado el 15.11.73

**V A R I O S**

FOTO

Apellidos BENITEZ

Nombres Fernando Diego

Fecha de Nacimiento

Lugar de Nacimiento

Est. Civil

Cred. Cívica AUA 10.032 Céd. Identidad 1

Otros Documentos

Ocupación

Padre

Madre

Domicilio Carlos Anaya 2840 Ap.1 Ciudad

Otros datos

018548

# FICHA COMPLEMENTARIA

| DOCUMENTO | | ANTECEDENTES |
|---|---|---|
| FECHA | ORIGEN | |
| 12.7.72 | Doc. 1987<br>Eval A-2 | Figura en una relación de personas que visitan a los extremistas Daymán, Yanduí y Arapey Cabrera Sureda.<br>..qq.. |

MINISTERIO DE DEFENSA NACIONAL
S. I. D.

018549-b

Dep. I 5 AGO. 1974
Sub - Secc. C/G. 1
Ficha Nro. ____ Confec. ____

BENITEZ — Apellidos
Florencio — Nombres

DOCUMENTOS: C/C. ____ Serie ____ Nro. ____ C/I. ____ Nro. ____ Dpto. ____

OTROS DOC. ____ Pasaporte ____ Lib. Enrol. ____ etc. ____

NACIMIENTO: ____ Fecha ____ Lugar ____

DOMICILIO: ____ Calle ____ Nro. ____ Teléf. ____ Ciudad o Localidad ____

PROFESION U OCUPACION: ____

LUGAR: M.O.P. CARGO: Sub-Director

IDEOLOGIA POLITICA: ____ CLASIFICACION: ____

DATOS COMPLEMENTARIOS: ____ Est. Civil ____ Cónyuge ____ Hijos ____

[redacted] familiares

018549

| Fecha | Documentos | ANTECEDENTES A REGISTRAR |
|---|---|---|
| 14.1.74 | D. 0028 | Figura en una relación de personal que se entiende debe aumentarsele el contrato integrado.-qq-. |

018550-4

Fs 1

JUNTA DE COMANDANTES EN JEFE

S. I. D.

Dep. I Secc. I

Sub Secc. A/N

Ficha Nro. ____ Confec. [illegible]

[illegible].- Florentino.-

Apellidos Nombres

DOCUMENTOS: C/C [illegible] 4273.- C/I. ____

Serie Nro. Nro. Dpto.

OTROS DOC. ____

Pasaporte Lib. Enrol. etc.

NACIMIENTO: Oriental 47 años en 1963.-

Fecha Lugar

DOMICILIO: Agraciada 2469 - Braga - Montevideo.-

Calle Nro. Teléf. Ciudad o Localidad

PROFESION U OCUPACION: Peón de la Lana - Bolsa.-

LUGAR: ____ CARGO: ____

IDEOLOGIA POLITICA: ____ CLASIFICACION: ____

DATOS COMPLEMENTARIOS: ____

Est. Civil Cónyuge Hijos

[illegible]

Otros familiares

018550 52

| Fecha | Documentos | ANTECEDENTES A REGISTRAR |
|---|---|---|
| 8/1/76 | B-0001 | Afiliado al Partido Comunista con el Nro.19267,fecha de ingreso 31/1/53.Microfilm incautado a [redacted].- Eval.B-2.-(C).- |
| 31-5-76 | D.0754 | -Indica lo mismo que el Documento anterior, seccional: Rivera.- Eval: B-1 (M).- |

J. C. J. 018550 13.8.76 B3

Dpto. 1

Apellidos BENITEZ

Nombres Florentino

Documentos Afil.PC.Nº19267.

Ant, Secc: A B C D E G V

☒ ☐ ☐ ☐ ☐ ☐ ☐

Secreto

018550 ANTECEDENTES

Or.,47 años.-F.Ingr.:31.01.63.-CC. BNA 4273

Peón Lana.

Dom.:Agraciada 2469 y Fraga,Montevideo.-

Doc. 0001/8-I-76.-Eval./B-2.-(U).

Afiliado Nº [illegible]

018550

Departamento ~~Montevideo~~ RIVERA.- Seccional ~~Lana~~ RIVERA.-

Fecha de Ingreso 31-1/63.-

Nombre y Apellido Florentino Benítez.-

Nacionalidad Oriental.- Cred. Civ. BXA:4273.-

AD:47 Domicilio ~~Agraciada 2469.- Praga y Guaroim.-~~

Oficio Peón.- Lana.-

Lugar de Trabajo Bolsa.-

F.C.Lana.-

3078

018551-2

F1

**JUNTA DE COMANDANTES EN JEFE**

S. I. D.

DEP. I SECC. I

SUB SECC. A/N

FICHA Nº ..... CONFEC. .....

BENITEZ — Apellidos

Francisco — Nombres

DOCUMENTOS: C/C ..... (Nº / Dpto.) C/I. ..... (Serie / Nº)

OTROS DOC. ..... (Pasaporte / Li. Enrol / etc.)

NACIMIENTO: ..... (Fecha / Lugar)

DOMICILIO: ..... (Calle / Nº / Teléf. / Ciudad o Localidad)

PROFESION U OCUPACION: .....

LUGAR: ..... CARGO: .....

IDEOLOGIA POLITICA: ..... CLASIFICACION: .....

DATOS COMPLEMENTARIOS: ..... (Est. Civil / Cónyuge / Hijos)

..... (Otros familiares)

[redacted]

018551

| FECHA | DOCUMENTOS | ANTECEDENTES A REGISTRAR |
|---|---|---|
| 06.10.81 | D. 8457 | -Integrante al 8/10/73 de Logia Masónica "DECRETOS DE LA PROVIDENCIA" Evaluación: A-2 . (VL) (LA).-Indica ( ) ( ) ( ) ( ) ( ). |

Imp. Nacional 1933/79

018552-0

JUNTA DE COMANDANTES EN JEFE

S. I. D.

Dep. I Secc. I

Sub Secc. A/II

Ficha Nro. ——— Confec. 29/6/76.-

BENITEZ GARCIA.- Gabriel.-

Apellidos Nombres

DOCUMENTOS: C/C KGB 4204.- C/I. .....

Serie Nro. Nro. Dpto.

OTROS DOC. .....

Pasaporte Lib. Enrol. etc.

NACIMIENTO: Oriental 37 años en 1968.-

Fecha Lugar

DOMICILIO: Cibils 6723 - Paso de la Arena.- Montevideo.-

Calle Nro. Teléf. Ciudad o Localidad

PROFESION U OCUPACION: Albañil - Construcción - Victor Romano-SUNCA.-

LUGAR: ——— CARGO: ———

IDEOLOGIA POLITICA: ——— CLASIFICACION: ———

DATOS COMPLEMENTARIOS: .....

Est. Civil Cónyuge Hijos

Otros [redacted]

018552

| Fecha | Documentos | ANTECEDENTES A REGISTRAR |
|---|---|---|
| 8/1/76 | B-0001 | Afiliado al Partido Comunista con el Nro.31428,fecha de ingreso 23/5/68.Microfilm incautado a RODNEY ARISMENDI.- Eval.B-2.-(6).- |

J. C. J. 018552 13.8.76 FS 3

Dpto. 1

Apellidos BENITEZ GADEA

Nombres Gabriel

Documentos Afil.PC.Nº31428

Ant, Secc: A B C D E G V

☒ ☐ ☐ ☐ ☐ ☐ ☐

Secreto

018552 **ANTECEDENTES**

Or.,37 años.-F.Ingr.:23.05.68.-CC.-KGB 4204.

Albañil.

Dom.:Cibils 6723-P.de la Arena,Dpto.Mdeo.-

Doc.0001/8-I-76.-Eval.:B-2.-(U).-

BENITEZ.? Af. Nro. 31.428.-

018552

NOMBRE: Gabriel Benitez. Gadea.-

NACIONALIDAD: Or. EDAD 37.-

FECHA INGRESO: 23.5.68.-

Dlio Cibils.6723.- P. de la Arena.-

Dep. _____ Doc. Id. MGB.4204.-

OFICIO: Albanil Construccion.-

Lug. TRABAJO: Victor Romano. SUNCA.-

LO PRESENTA N.

B6

BENITES.- 018552 Afiliado N°

Departamento Montevideo.- Sección

Fecha de Ingreso 19-12/64.-

Nombre y Apellido Gabriel Benito[illegible]oa.

Nacionalidad Oriental.- Ced. Civ.

Domicilio EDAD:34.- Civil 2368.-

Oficio albañil.-construcción.-

Lugar de Trabajo

SINCA.-

018553-8

E 1

JUNTA DE COMANDANTES EN JEFE

S. I. D.

Dep. I Secc. I

Sub Secc. A/N

Ficha Nro. Confec. 26/5/76

BENITEZ OLIVERA- Gladys-

Apellidos Nombres

DOCUMENTOS: C/C ..... C/I. .....

Serie Nro. Nro. Dpto.

OTROS DOC. .....

Pasaporte Lib. Enrol. etc.

NACIMIENTO: Oriental 31 años en 1964-

Fecha Lugar

DOMICILIO: Pilar Cabrera 738 - Canelones-

Calle Nro. Teléf. Ciudad o Localidad

PROFESION U OCUPACION: Laboresa-

LUGAR: ..... CARGO: .....

IDEOLOGIA POLITICA: ..... CLASIFICACION: .....

DATOS COMPLEMENTARIOS: .....

Est. Civil Cónyuge Hijos

[redacted]

Otros familiares

018553

| Fecha | Documentos | ANTECEDENTES A REGISTRAR |
|---|---|---|
| 8/1/76 | D-0001 | Afiliado al Partido Comunista con el Nro.21096,fecha de ingreso 18/1/64.Microfilm incautado a RONDEY A RISMENDIO-Eval.B-2-(C)- |

J. C. J. 018553 13.8.76 B3

Dpto. 1

Apellidos BENITEZ OLIVERA

Nombres Gladys

Documentos Afil.P.Com.Nº21096

Ant, Secc: A B C D E G V

☒ ☐ ☐ ☐ ☐ ☐ ☐

Secreto

018553 **ANTECEDENTES** 84

Or.31 años.-F.Ingr.:18.Oi.64.-CC.(carece).

Labores.

Dom.:Pilar Cabrera 738,Dpto,Canelones.-

Doc.0001/8-I-76.-Eval.:B-2.-(U).-

FENITEC.- Afiliado Nº 21096.-

018553

Departamento Canelones.- Seccional Regional 5.-

Fecha de Ingreso 18-I/64.- Las Piedras.-

Nombre y Apellido Gladys Benítez Olivera.-

Nacionalidad Oriental.- Cred. Civ. .....

EDAD: 31.-

Domicilio Pilar Cabrera 738.-

Oficio Labores.-

Lugar de Trabajo .....

018554-6

E1

Ficha confeccionada el día 26/9/1972

**MINISTERIO DE DEFENSA NACIONAL**
**S. I. D.**

Dep. I Secc. I
Sub-Secc. A/N
Ficha Nro. ..... Confec. .....

BENITEZ de ROJAS (Apellidos) — Gladis Lya o Gladys (Nombres)

DOCUMENTOS: C/C. (Serie) (Nro.) — C/I. 583.920 (1) (Nro.) (Dpto.)

OTROS DOC. Reg. Fotográfico No.2.138.485 (1) (Pasaporte) (Lib. Enrol.) (etc.)

NACIMIENTO: 22 de junio de 1929 (2) (Fecha) — Cerro Largo (Uruguay) (Lugar)

DOMICILIO: Cerrito Nro.661 Apto.6 (4) (Calle) (Nro.) — -Elias Regules y Carlos Roxlo (Teléf.) — -Playa Pascual (6) (Ciudad o Localidad)

PROFESION U OCUPACION: Maestra- Directora de la Escuela Nro.65 (Sarandí y Maciel)

LUGAR: ..... CARGO: .....

IDEOLOGIA POLITICA: Militante de izquierda CLASIFICACION: .....

DATOS COMPLEMENTARIOS: Casada (Est. Civil) — Orlando Carlos ROJAS BRITOS (Conyuge) (Hijos)

Hija de ; Carlos Carolina (3) [redacted] (Otros Familiares)

018554

| Fecha | Documentos | ANTECEDENTES A REGISTRAR |
|---|---|---|
| 11/8/1972 | Doc.2763 | -Activa militante de izquierda dentro de Magisterio-Directora de la Escuela Nro.65 (Sarandí y Maciel) .Ha realizado dos viajes a Cuba. Registra antecedentes idelógicos y gremiales. Su esposo Orlando Carlos ROJAS BRITOS es de tendencia "Castrista", activista de izquierda y representante del partido FEBRERISTA del Paraguay.-(C.C) |
| 4/12/72 | D.4290 | -**Dirigente de la Federación Uruguaya del Magisterio, de tendencia radical, que acompañó al conflicto de magisterio desde su comienso, hasta el momento.-** (R). (Eval.A-2).- |
| 4.7.73<br>EVAL: A - 1.- | Doc.1418 | Viajó a la ciudad de Buenos Aires (R.A) en la excursión organizada por Cadepan la cual tuvo por objeto acompañar al ex-senador Enrique Erro a la trasmisión de mando de ese país.-(SS)- Indice del ① al ③ |
| 26.7.77<br>PD. 7 a 7 | 724 | 19.7.77 -Al efectuarse diversas averiguaciones en relación a la información de que en su domicilio había una pieza en la cual existiría materia subversivo; se constató por comentarios de los vecinos de que al ser expulsado su esposo del País -por realizar actividades comunistas- viajó conjuntamente con él. Posteriormente al efectuarse una inspección en la finca se incautaron diversos tipos de literatura de izquierda.- (DD) (6) |

MINISTERIO DE DEFENSA NACIONAL
S. I. D.

018554

Dep. I Te 3 Secc.

Sub - Secc. G

Ficha Nro. ____ Confec. 5 ABR. 1973

BENITES de ROJAS — Apellidos

GLADYS LIA — Nombres

DOCUMENTOS: C/C ____ Serie ____ Nro. ____ C/I ____ Nro. ____ Dpto. ____

OTROS DOC. ____ Pasaporte ____ Lib. Enrol. ____ etc.

NACIMIENTO ____ Fecha ____ Lugar ____

DOMICILIO: Cerrito 661 ap. 6 — Calle ____ Nro. ____ Telef. ____ Ciudad o Localidad ____

PROFESION U OCUPACION: ____

LUGAR: ____ CARGO: ____

IDEOLOGIA POLITICA ____ CLASIFICACION ____

DATOS COMPLEMENTARIOS ____ Est. Civil ____ Conyuge ____ Hijos ____

Otros familiares

| Fecha | Documentos | 018554 ANTECEDENTES A REGISTRAR |
|---|---|---|
| 72 | 4290 4/12/72 | Afiliado a la FUM, dirigente ó activista de tendencia Radical que acompañó el conflicto de Magisterio desde su iniciación.-(EE) |

A/N 018555-3

F51

**JUNTA DE COMANDANTES EN JEFE**

**S. I. D.**

DEP. I SECC. I

SUB SECC. A/N

FICHA Nº ..... CONFEC. 29.5.8

BENITEZ CHIAPPA de RUSSO — Apellidos

Gloris Libertad — Nombres

DOCUMENTOS: C/C Nº JCD Dpto. 5546 C/I. 49.379 Serie Nº

OTROS DOC. ..... Pasaporte Li. Enrol etc.

NACIMIENTO: ..... Fecha Lugar

DOMICILIO: ..... Calle Nº Teléf. Ciudad o Localidad

PROFESION U OCUPACION: Maestra de la escuela No. 74 Salto

LUGAR: ..... CARGO: .....

IDEOLOGIA POLITICA: ..... CLASIFICACION: .....

DATOS COMPLEMENTARIOS: ..... Est. Civil Cónyuge Hijos

..... Otros familiares

[redacted]

018555

B.2

| FECHA | DOCUMENTOS | ANTECEDENTES A REGISTRAR |
|---|---|---|
| 25.05.82 | D. 15210<br>PAG. 20 | Funcionario del CONAE que fue sumariado en aplicación del procedimiento disciplinario previsto en la Ordenanza No. 17.<br>Destituído por R. I. No. 17/107/80, de 21/7/80.-<br>Evaluación: A-1. Indica ( ) ( ) ( ) (VL) |

11941 / 82
PAG. 564
- POSEE ANTECEDENTES EN EL CO.NA.E -
EVAL - A - 1. (PS) INDICA ( ) ( ) ( )

Imp. Nacional 1933/79

018556-1

# JUNTA DE COMANDANTES EN JEFE

S. I. D.

Dep. I Secc. I

Sub Secc. A/N

Ficha Nº ..... Confec. .....

BENITEZ GIRIBONE — Apellidos

Graciela Elma ó Elena(1) — Nombres

DOCUMENTOS: C/C. CHD 402 — Serie Nº

C/I. 1.401.862(2) — Nº Dpto.

OTROS DOC. ..... — Pasaporte Lib. Enrol. etc.

NACIMIENTO: 19 años en 1972 — Fecha

4.III.953 Dpto. Mdeo. (3) — Lugar

DOMICILIO: García Lagos Nº 81 - Oficial 6 Nº 1290 (4) — Calle Nº Teléf. Ciudad o Localidad

PROFESION U OCUPACION: Primer Oficial del Caucho Funcionaria del M.S.P. (5)

LUGAR: Primo Zuccoti - Hosp. MACIEL (6) CARGO: .....

IDEOLOGIA POLITICA: ..... CLASIFICACION: .....

DATOS COMPLEMENTARIOS .....

Est. Civil — Cónyuge — Hijos

[redacted]

Otros familiares

Fs. 2

| Fecha | Documentos | 018556 ANTECEDENTES A REGISTRAR |
|---|---|---|
| 19.II.79 | 274 | 30.VI.972 - Afiliada al Partido Comunista con el Nº 65.206, presentada por URUGUAY RAMOS, según material incautado por O.C.O.A. en febrero de 1976.- EVAL: A - 1 |
| 21.7.83 | . . . . | Se contestó en Memo(A) Nº 1589/83 para M.S.P..- (UU) |
| 22.7.83 | 28678/04 | Indica del (1) al (4).- (UU) Formulario Nº 12188 |
| 02/9/83 | C.H.C.P.Nº 361/83 PERMANENCIA DE MONTEVIDEO.- R.E.29828/83 | -29/8/83: En la fecha se contestó dicha constancia a nombre de la causante, solicitada para su Permanencia en el Ministerio de Salud Pública (Hospital Maciel). Indica (5) al (6) ANTECEDENTES REGISTRADOS EN LA D.I.I..- -Idem a Doc.0274/79, agregando: militando en la Agrupación "P.Carrasco", Secc. F.Pintos. Presentó con Osvaldo BERTERRETCHE a María Aída BENTANCOURT MOROY, a José Antonio MACCIO GIACURA y con Osvaldo Diego BERTERRETCHE a María Adela MELOGNO FUNES de PIRIZ para su afiliación al PARTIDO COMUNISTA, según material incautado por OCOA en Feb/76 "Operación Morgan".-(RJ) FORA: 13969 |

018557-9

"PRESUNTO EXTREMISTA"

F1

# JUNTA DE COMANDANTES EN JEFE

## S. I. D.

Dep. 1 Secc. 1

Sub Secc. A/N

Ficha Nº ..... Confec. 01/11/82

BENITEZ CORREA (Apellidos) Griselda Dolores (Nombres)

DOCUMENTOS: C/C. KCA 4651 (1) (Serie / Nº) C/I. 94.911 Paysandú

Nº 2.652.499-1 Pdú. (2) (Dpto.)

OTROS DOC. ..... (Pasaporte / Lib. Enrol. / etc.)

NACIMIENTO: 17/9/957 (Fecha) Paysandú (Lugar)

DOMICILIO: 1ra. Proyectada E/ F. Argento y G. de Asencio PAYSANDU (1977)

1ra. Proyecta al Norte de Avda. Sitio No. 1904 (3) (Calle / Nº / Ciudad o Localidad)

PROFESION U OCUPACION: Empleado

LUGAR: Optica CACCIVILIANI CARGO: .....

IDEOLOGIA POLITICA: ..... CLASIFICACION: .....

DATOS COMPLEMENTARIOS Soltera (4)

(Est. Civil / Cónyuge / Hijos)

Hija de: BENITEZ, Mateo Jovo y Delia

(Otros familiares)

[redacted]

018557 F2

| Fecha | Documentos | ANTECEDENTES A REGISTRAR |
|---|---|---|
| 22/9/82 | 19.683 (R.E. 18.494) | 30/1/77: Detenida en circunstancias que se encontraba participando de una cena-despedida de solteros a los novios Luis D. PRINO y Magdalena H. ESPILLAR (ambos procesados por pertenecer al M.L.N. actualmente en libertad definitiva), la que se realizaba en el domicilio de la Sra. María L. MAYA de CURTI, sito en la calle Luis A.de Herrera 1090 (persona ésta esposa de Jorge Mario CURTI POGGIO procesado por pertenecer al M.L.N. encontrándose actualmente en libertad definitiva),.- En dicha cena tomaron parte además de la causante, un grupo de 16 jóvenes, entre los que se encontraba los "LLD." Julio Miguel PINTOS RUIZ , Adriana ALONSO STEVENSON y los novios (todos procesados por la Justicia Militar por pertenecer al M.L.N.). La misma fue puesta en libertad a las 24 horas.- EVALUACION: B-2.- (II) (RJ) FORMULARIO Nº 3659 |
| 03.9.82 | 18.494 | figura en el 75º lugar de la lista KAH del Partido COLORADO agrupación NUEVA AGRUPACIÓN COLORADA. Dpto. de PAYSANDU como candidato para integrar los Deliberantes Departamentales y Convenciones Nacionales en las Elecciones internas de los PP.PP. del 28 de Noviembre de 1982. (II-RJ) INDICA: (1) al (4). FORMULARIO Nº 3560.- |
| 16.10.82 | | Por Oficio Nº. 903/82 el S.I.D. comunica a la Corte Electoral, que de acuerdo a las disposiciones vigentes, no existen objeciones para que el causante integre la lista de referencia. (II-RJ) |

018558-7

MINISTERIO DE DEFENSA NACIONAL
S. I. D.

20 JUL. 1973

Dep. I Secc. 1
Sub - Secc. G
Ficha Nro. _____ Confec. _____

BENITEZ VIERA — Apellidos
Guilman — Nombres

DOCUMENTOS: C/C. _____ (Serie / Nro.) C/I. 1.416.573 (Nro.) Monte (Dpto.)

OTROS DOC. Carnet de Trabajo 27.172 (Pasaporte / Lib. Enrol. / etc.)

NACIMIENTO: 17/10/946 (Fecha) Tacuarembó (Lugar)

DOMICILIO: Pedro S. de Sumarain 5060 (Calle / Nro. / Teléf. / Ciudad o Localidad)

PROFESION U OCUPACION: EMPLEADO

LUGAR: AMERICAN CHEMICAL I.C.S.A. CARGO: DIRIGENTE

IDEOLOGIA POLITICA: _____ CLASIFICACION: ACTIVISTA

DATOS COMPLEMENTARIOS: CASADO (Est. Civil) MirthaElfas Castro (Conyuge) (Hijos)

Otros familiares [redacted]

018558

E.2

| Fecha | Documentos | ANTECENDENTES A REGISTRAR |
|---|---|---|
| 2.7.73 | D.1471 | -Gremialista activo, ocupante de la mencionada fábrica se le considera el cerebro de la organización gremial de la misma.-(G) |

Fc1

5

Dep. I Secc. I

Sub Secc. A/N

Ficha Nro. ____ Confec.____

pto.

Montevideo

Ciudad o Localidad

de Defensa Comercial desde

.-

CION:

la Lopez

uge Hijos

1431

018559

| Fecha | Documentos | ANTECEDENTES A REGISTRAR |
|---|---|---|
| CONS.HAB. PUB.Nº2100 | CARGOS Sec.11 | - 7/VI/968 - Fue detenido en 18 de Julio y Yag participar en una manifiestación NO AUTORIZADA to en libertad, por Orden del Sr. Juez Letrado de 2do. Turno.-(K) |
| 26/08/81 | CONST.HAB. 64 Secc.11 | - Se contestó Constancia para Ingreso en ANTEL.- (B) |
| 02.06.82 | 15.533 | Figura en una Nómina de Firmantes del Manifiesto de Re Cerro Largo en Montevideo adherentes al Frente Amplio.- (M) (VL) (GM) (LA).Indica ( / ) ( ) ( ) ( ) ( ) .- |

| | |
|---|---|
| 11941 / 82 | - POSEE ANTECEDENTES EN EL CO.NA.E - |
| PAG. 564 | EVAL - A - 1. (PS) INDICA ( ) ( ) ( ) |

1433

SERVICIO DE INFORMACION
DE DEFENSA
Dep. 1

018560-3

[redacted] — Sección
Act. Ant. Nac.
Ficha Nº .....

Nombres y Apellidos: RENITEZ Héctor

Fecha de Nacimiento: .....

Lugar de Nacimiento: .....
(País - Ciudad o Localidad - etc.)

Cred. Cív.: Serie ..... Nº ..... Ced. Identidad: .....

Otros documentos: .....
(Pasaporte — Libreta Enrolam. — etc.)

FOTO

Domicilio: .....
(Ciudad o Localidad) (Calle) Nº Teléf.

Filiación

Edad aparente ..... Color del Cutis .....

Color del Cabello ..... Estatura Aproximada .....

Complexión ..... Aspecto Social .....

Señas particulares .....

Ficha confeccionada en Montevideo el 3 de mayo de 1967.

[redacted]

Fórm. 1

1434

018560

ACTIVIDADES

(1) **Laborales:** Profesión ..... Lugar de trabajo .....

Cargo ..... Antigüedad .....

Otras Actividades .....

(2) **Políticas:** Ideología ..... **FIDELISTA** ..... Actuación .....

Antecedentes .....

Antecedentes familiares .....

(3) **Sociales:** Estado Civil ..... Religión ..... Figuración .....

Grado Instrucción ..... Lugares que frecuenta .....

(4) **Económicas:** Situación ..... Capital aprox. ..... Vehículo .....
marca y Nº

Otros datos .....

Datos Complementarios .....

Apreciación Personal Gral. .....

018560

BENITEZ FICHA COMPLEMENTARIA Héctor

Fs. 3

| Documento | | ANTECEDENTES |
|---|---|---|
| Fecha | Origen | |
| Año 1966 | Lista "FIDEL"- MALDONADO 1001, 2001, 3001, y 4001.- | Figura como 26° Titular a la Junta Dptal. y como 9º Titular a la Junta Electoral en las listas del "Frente Izquierda de Liberación" en las Elecciones Nacionales del corriente año. |

SERVICIO DE INFORMACION
DE DEFENSA
Dep. 1

018561-1

E.1
..... Sección
Act. Ant. Nac.
Ficha Nº [redacted]

Nombres y Apellidos: BENITEZ Héctor

Fecha de Nacimiento: .....

Lugar de Nacimiento: .....
(País - Ciudad o Localidad - etc.)

Cred. Cív.: Serie ..... Nº ..... Ced. Identidad: .....

Otros documentos: .....
(Pasaporte — Libreta Enrolam. — etc.)

VARIOS

FOTO

Domicilio: .....
(Ciudad o Localidad) (Calle) Nº Teléf.

Filiación

Edad aparente ..... Color del Cutis .....

Color del Cabello ..... Estatura Aproximada .....

Complexión ..... Aspecto Social .....

Señas particulares .....

.....

Ficha confeccionada en Montevideo el 13 de junio de 1967.

Fórm. 1

[redacted]

018561

ACTIVIDADES

(1) **Laborales:** Profesión ..... Lugar de trabajo .....

Cargo ..... Antigüedad .....

Otras Actividades .....

(2) **Políticas:** Ideología SOCIALISTA Actuación .....

Antecedentes .....

Antecedentes familiares .....

(3) **Sociales:** Estado Civil ..... Religión ..... Figuración .....

Grado Instrucción ..... Lugares que frecuenta .....

(4) **Económicas:** Situación ..... Capital aprox. ..... Vehículo .....
marca y Nº

Otros datos .....

Datos Complementarios .....

Apreciación Personal Gral. .....

018561

FICHA COMPLEMENTARIA

F.3

| Documento | | ANTECEDENTES |
|---|---|---|
| Fecha | Origen | |
| Año 1966. | Listas 3000 SOCIALISTAS.- | -Figura como 31o.Titular a la Camara de Representantes en las listas del "PARTIDO SOCIALISTA" en las Elecciones Nacionales del cte. año.- |
| Año 1962 | Lista 4190 U.P. | -26º Titular a la Junta Electoral de Salto.- |

**SERVICIO DE INFORMACION DE DEFENSA**

Dep. 1

018562-9

Confeccionado el 27 MAR. 1976

F 1

V A R I O S

FOTO

Apellidos BENITEZ

Nombres Héotor

Fecha de Nacimiento

Lugar de Nacimiento

Est. Civil

Cred Cívica ..... Céd. Identidad

Otros Documentos

Ocupación

Padre

Madre

Domicilio ..... Ciudad Dpto. CANELONES

Otros datos

Imp. CHIESA Hnos. Ltda. 10.000 - 12 - 73

018562

# FICHA COMPLEMENTARIA

#2

| DOCUMENTO | | ANTECEDENTES |
|---|---|---|
| Fecha | Origen | |
| 1971 | Lista 988 F.A. PDC | Figura en el 30o.lugar a la Junta Dptal.del Dpto. de Canelones Sub-Lema "Frente de Canelones", para las elecciones nacionales del año en curso.- (I) |

**JUNTA DE COMANDANTES EN JEFE**

**S. I. D.**

018563-7
25.11.81

Dep. I Secc. I

Sub Secc. A/

Ficha Nº ..... Confec. .....

BENITEZ ..... Héctor Aleides .....
Apellidos Nombres

DOCUMENTOS: C/C ..... C/I. .....
Serie Nº Nº Dpto.

OTROS DOC. .....
Pasaporte Lib. Enrol. etc.

NACIMIENTO: 34 años ..... Oriental .....
Fecha Lugar

DOMICILIO: Clemente César Nº 2312 .....
Calle Nº Teléf. Ciudad o Localidad

PROFESION U OCUPACION: .....

LUGAR: ..... CARGO: .....

IDEOLOGIA POLITICA: ..... CLASIFICACION: .....

DATOS COMPLEMENTARIOS: Soltero .....
Est. Civil Cónyuge Hijos

.....
Otros familiares

[redacted]

018563 fs. 2

| Fecha | Documentos | ANTECEDENTES A REGISTRAR |
|---|---|---|
| 18.09.81 | Doc.154306 | -07.05.74 -Fue detenido por personal de la Brigada de Narcóticos de DNII, permaneciendo en averiguaciones por tráfico de drogas. Eval.: A-1 (AN) |

Imp. Nacional 716/79

018564-5

**SERVICIO DE INFORMACION**
**DE DEFENSA**
Dep. 1

Confeccionado el 12/I/1973

VARIOS

Apellidos BENITEZ IAMBRECTCH

FOTO

Nombres Hector Darío

Fecha de Nacimiento 27/6/1944

Lugar de Nacimiento 2da. Sección de Maldonado

Est. Civil

Cred. Cívica D.B.A. 13.856 Céd. Identidad 24.674

Otros Documentos

Ocupación

Padre Hugo

Madre María del Carmen

Domicilio Ciudad

Otros datos

Imp. CHIESA Hnos. Ltda. 4.000 - 11 - 72

018564

# FICHA COMPLEMENTARIA

F 2

| DOCUMENTO | | ANTECEDENTES |
|---|---|---|
| Fecha | Origen | |
| /5/1969 | B.68 D.5 | - Podría estar relacionado con el .F.I.D.E.L. en el Departamento de Maldonado.-(C.C) |

MINISTERIO DE DEFENSA NACIONAL
S. I. D.

Dep. I Secc. I

Sub-Secc. A/N

Ficha Nro. ........ Confec. 27/VI/72

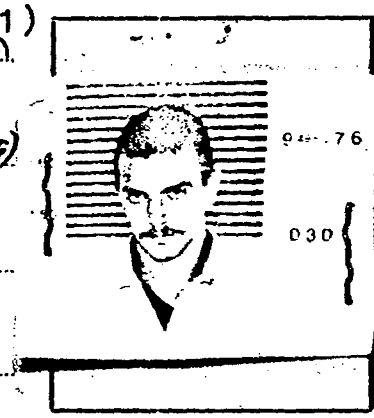


BENITEZ GONZALEZ (Apellidos) Héctor Wálter (a)Andres (1) (a) miguel (7) (Nombres)

(a): "MIGUEL"

DOCUMENTOS: C/C. QAA (Serie) 27589 (2) (Nro.) C/I. 20.230 (4) (Nro.) FLORIDA(5) (Dpto.)

OTROS DOC. ........ (Pasaporte) (Lib. Enrol.) (etc.)

(11)

NACIMIENTO: 25 Años (1972) 14.11.46 (Fecha) R.O.U. (Lugar)

DOMICILIO: BALTAZAR BRUM 531 FLORIDA.(8)
(18 de JULIO 274 (FLORIDA) (3)
Baltazar Bum 559 (Florida) (9) (Teléf.) A.J. CARDOZO 564 Florida (5) (Ciudad o Localidad)

PROFESION U OCUPACION: Empleado negocio paterno Fca. de Productor Porcionos (10) "RODO".

LUGAR: Calles Rodó y Brun (Florida) CARGO:

IDEOLOGIA POLITICA: CLASIFICACION:

DATOS COMPLEMENTARIOS: Casado (Est. Civil) Ana María LAVECCIA DE PALLEGAS (11) (Conyuge) Hijos María (13)

HIJO DE: Hermenegildo y María [redacted] (14) HERMANOS: Gladys, Marta (15) (Otros familiares)

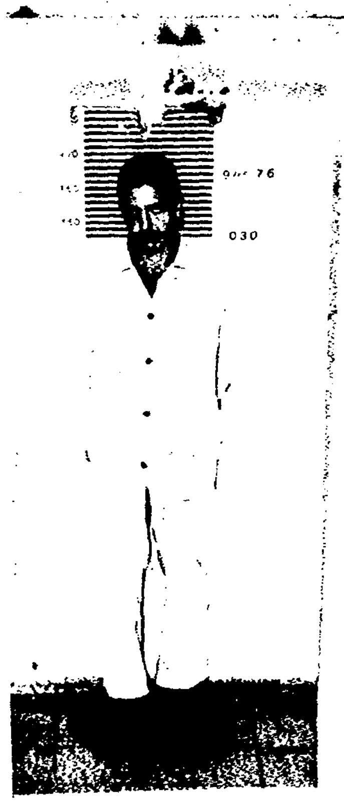

018565

| Fecha | Documentos | ANTECEDENTES A REGISTRAR Fs. 2 |
|---|---|---|
| 22/V/972 | J.P.M.P.M. 1439 | -Por datos aportados por los detenidos en Durasno se identifican a elementos que operaban en Florida, convinculación al M.L.N.-El 22/V/ es detenido junto 24 personas admitió que mantuvo contactos con varios prófugos de la órga, relizando relevamientos de lugares donde hay disponabilidad de dinero en efectivo( ejemplo:ferias ganaderas) (J).- |
| 26/6/972 | D.1679 PPI | -Detenido junto a RICARDO ROQUE INFANTE CAMINAL.-(J).- |
| 23/10/72 | D- 3706 REL.DET. | -Se encuentra detenido en el Bn. Ing. N° 2 .- ((FF)) |
| 12/I/73 RM2 | D.4432 PPI Hoja 6.- | -Es trasladado el día 6/11/72 al E.M.R.N° 1.-(J).- |
| 9/7/73 | D. 1502 | - Detenido en el E.M.R.No.1 (Libertad).(GG).-Eval: A - 2. (Y). |
| 30.X.76 | 1370 PME | -Figura en una relación de privados de libertad.Recluido en el E.M.R.1.Procesado.Fecha detenido:19.4.72.(P).- |
| 7.11.77 | Doc.1148 | Figura en relación de Recluídos al 13.10.77 en el EMIR/1.- FECHA DE DETENIDO:19.4.75.-JUZGADO:J.M.1a.I.1er.T.-SITUACION JURIDICA:Procesado Art.137 CPO.-Eval.A-1.- (10. |
| 4.1.83 | D23460 | Existe Acta Labrada de declaraciones del causante del 26.5 1972 (Ver página 50).Eval:A-1.(ME) F.5237 |

018565

| FECHA | DOCUMENTOS | BENITEZ GONZALEZ — ANTECEDENTES A REGISTRAR — HECTOR WALTER |
|---|---|---|
| 29/3/77 | Doc.0290 | Recluso Nº030. Detenido:19.5.7?. Movimiento:MLN.Col.:[illegible]. Sector:Militar. Resp.:Integrante. Actividades comprobadas: Con Ricardo Infante y Laura Campal pensaban llevar a cabo el desarme de-l Puesto Militar cerca de Estación AFE, acción que no fue llevada a cabo. El 2 de abril de 1972 pidió la baja-Relevamientos-Albergó clandestinos-Vinculado a: Washington Sanabria, Daniel Guinevart, Cabrera Garín, Laura Campal,Elbio Alvarez,Edison Alvarez,Ricardo Infante, Yoldi,Washington Ferrer,Angel Espino. Tipificación:Conspiración. Ingresó al EMIR:7.10.72.Baja:21.3.74.-Reingreso: 30.12.75.Juzgado:JMI. Unidad captora:Bn.Ing.2. Indica (1: EVAL:A-1. (VM). |
| 16.02.82 | D. 5757/81 82 | -Figura en una relacion de la Corte Electoral, de ciudadanos inscriptos en el Registro Civico Nacional, que se encuentran comprendidos en el Art. 1, Literal "B" del Acto Institucional No. 4, con prohibicion de ejercer el derecho de voto. (Procesados por delitos de "Lesa Nacion").EVALUACION A-1(VL) Indica (2) (3) |
| 16.02.82 | D.6004/81/ 07 | -Se encuentra comprendido en el Art.1o. literal b) del Acto Institucional No.4,por haber sido procesado el / / por los delitos previstos en.<br>C.P.M.<br>C.P.O. 132<br>EVALUACION A-1 (LA) |

| A | DOCUMENTOS | 018565 ANTECEDENTES A REGISTRAR F.9 |
|---|---|---|
| 23.3.83 | 23738/83 | -Figura en una relación de libertades vigiladas categoría "A" y "B", procedente de la P.M.E..Unidad de control Bn. Ing.Cbto.2, Detenido el 19.5.72, liberado el 26.08.80. Pertenece al M.L.N..- Eval A-1 (Indica 4) (V)Form.8059 |
| 23.3.83 | 18378/82 | Ficha del E.M.R.1 establece:Detenido en Junio del 72,pertenece al M.L.N. Col.27 Sector Militar. (Indica del 5 al 7) (V) Form. 8060 |
| 23.3.83 | 24861/83 | -Figura en una relación procedente de la P.M.E., de libertades difinitivas otorgadas por la Justicia Militar , en el periódo comprendido desde el 01.08.80 al 31.10.80. Detenido el 19.5.72, liberado el 26.08.80.(Indica 8) Eval A-1 (V) Form.8061 |
| 3.5.83 | 26091/25 al 27 | Acta de fecha 20.5.72 por integrar el M.L.N. Declara vinculaciones con: Wáshington SANABRIA,INFANTE(a) José Luis o Martín, CAMPAL(a) Clemente, Laura CAMPAL(a) Josefa,CABRERA GARIN(a) Emilio,(a) Iliana,(a) Wato,Guinovart TONELLI,Elizabeth MELGAR de ALVAREZ(a) Andrea, Elbio Diego ALVAREZ AGUILAR (a)Anselmo y Juan José AGUILAR,-Eval:A-1 Form.9719 Ind. 9 al 1 (00) |
| 11.7.83 | 426/80 Pagl.1 | - 26.8.80: Recluso No.030.-Liberado del EMIR I, con Cat."A" en la fecha.- Eval.A-1 (Y) FORM: No.11865 .- |
| 25.7.83 | 857/80 Pag.01 | Indica idem, al Doc. No.23738 de fecha 23.3.83.- Eval.A-1 (Y) FORM: No. 12249.- |

018565

| FECHA | DOCUMENTOS | BENITEZ-GONZALEZ — ANTECEDENTES A REGISTRAR — Héctor F.S. |
|---|---|---|
| 2.8.83 | 152/80 Pag.25 | - En Consolidado de la P.M.E. de fecha 30.04.80, figur me DETENIDO:19.04.75; S.la.I.:25.10.77; 8a. y 6m.P.; Juez la.I.1er.T.:CONDENADO; 17.04.80:8a. y 3m.P.- Eval.A-1 (Y) FORM:No.- 12353 .- |
| 29.9.83 | 566/80 Pág.23 22 | En Consolidado de la P.M.E. de fecha 31.8.80, figura como: 12.8.80:Condenado "LD."-26.8.80: Baja del E.M.R.1 por "LD" Eval.A-1.-(FE) |
| 31.1.84 | 8400238/ 004 | -21.12.83:En la fecha se establece que el causante viaja en forma frecuente en particular a Montevideo,una vez por mes,aduciendo razones de trabajo(vende libros de Editorial "Latinoamericana".Eval A-1 (BR).- |
| 25.2.84. | 31852/83 Pág.1806 | -Aporta información ya registrada en la ficha. Eval:A-1.(KE) |
| 15.3.84 | 8401107 Pag.1503 | -1977: Idem Doc.0290/77 .aportando: Abogado Defensor: Dr. Daniel ARTECONA.- Ingreso al EMR Nº 1:07.10.72,BAJA:21.3.74.- Durante su reclusión en este Penal su conducta se vio sancionada en los siguientes períodos: 1973-14 días. 1974-4 días Recibe visitas de su esposa,padres e hija.-Eval:A-1. Indica (12) al (15).- (SM) |

SERVICIO DE INFORMACION
DE DEFENSA
Dep. 1

018566-0

Confeccionado el 9.8.75

EX

VARIOS

FOTO

Apellidos BENITEZ VEGA(2) ALDHEBAR (15)

Nombres Hilfan ~~Aldebar~~(3)

Fecha de Nacimiento 21/XI/1947(4)

Lugar de Nacimiento 2a.Sec. Maldonado(5)

Est. Civil Casado(1)

Cred. Civica DBA:14.525(6) Céd. Identidad 19.822(7)

Otros Documentos

Ocupación Bancario(8) San Carlos(9)

Padre ~~ALDHEBAR~~ (13)

Madre ESTHER VICTORIA (14)

Domicilio L. Olivera 1012(10) MALDONADO 927 (16) Ciudad San Carlos(11)

Otros datos

Integrante del "MOVIMIENTO MARXISTA"
Casado con ANA LOPEZ(12)

[redacted]

Imp. CHIESA Hnos. Ltda. 4.000 - 11 - 72

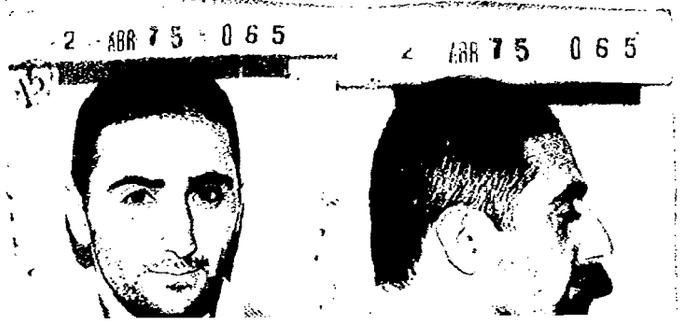

018566

# FICHA COMPLEMENTARIA

| DOCUMENTO | | ANTECEDENTES |
|---|---|---|
| Fecha | Origen | |
| 1971. | Lista 777 | Candidato como 2do.suplente del 11.titular a la Junta Departamental por el dpto.de maldonado sub lema Mov. Unitario Maldonadense.(SS) |
| 20/I/75 | D. 110 | Integrante del Movimiento "26 DE MARZO" (U) Eval. B-3. |
| 15/V/75 | D.835 | Indica:(1) ANA casado con ISABEL LOPEZ.-(J) |
| 15/V/75 | D.836 | Indica:(2) a (12).- Detenido en varias oportunidades por problemas gremiales.-Lugar de actuación:"SAN CARLOS".- El 13/IV/75 es detenido en su domicilio por efectivos Militares por su posible vinculación a elementos subversivos.-Previamente a ser detenido recibió de PEDRO GONZALEZ un bolso del cual desconoce su contenido pues lo quemó al saber de la detención del mismo.-(J) |
| 1/X/75 | Cdo.FFCC. Nº1280 | -Procesado por el delito previsto en el Art.60 (VI) del C.P.M. en relación al Art. 62 del C.P.O..-(J) |
| 16/X/75 | D.1845 Fichas Personales.- | Indica:(13) a (15) Su esposa estaba integrada a un CRAF, manifestano su desconocimiento del hecho.- Pertenece a una familia de ideología izquierdista.-(J) |

018566

# FICHA COMPLEMENTARIA

| DOCUMENTO | | ANTECEDENTES |
|---|---|---|
| Fecha | Origen | |
| 23/3/76 | 0402 | -11-3-76-Integra una nómina de reclusos liberados del EMRNo.1, de acuerdo a lo que establecen las "normas generales que rigen las actividades de civiles bajo responsabilidad del Ejército"-Unid.Pres.Bn.Ing.4 . Eval.A-1 (D) |
| 20/5/77 | Doc. 0475 | Integra nómina de libertades otorgadas por la Justicia Militar en los años 1974,75 y 76.- Detenido el 13/4/75.- Procesamiento: Art.60(VI)CPMrel.62 CPO.- Tipo de libertad: Excarcelación Provisional.- Juez: M.I.1er.Turno.- Fué liberado el 28/2/76.- (i). |
| 29.3.77. | D. 0290.- | Recluso No. 0290.- Indica lo mismo que Doc. 836 y Doc. 1845.- ACTIVIDADES COMPROBADAS: Fué detenido en 1969 y 1971 en las huelgas bancarias. Guardó documentación gráfica Subversiva. TIPIFICACION: Complicidad de asistencia a la Asociación. Ingreso al EMIR:1.10.75. Eval. A-1.- (FE) |

018566

# FICHA COMPLEMENTARIA

| DOCUMENTO | | ANTECEDENTES |
|---|---|---|
| Fecha | Origen | |
| 16.02.82 D. | 5757/53 | -Figura en una relacion de la Corte Electoral, de ciudadanos inscriptos en el Registro Cívico Nacional, que se encuentran comprendidos en el Art. 1, Literal "B" del Acto Institucional No. 4, con prohibicion de ejercer el derecho de voto. (Procesados por delitos de "Lesa Nacion").EVALUACION A-1(VL) Indica (15) (16) |
| 16.02.82 D. | 6004/81/7 | -Se encuentra comprendido en el Art.1o. literal,b) del Acto Institucional No.4,por haber sido procesado el 7 NIL AS por los delitos previstos en.<br>G.P.M. 60(VII) en Rel. a/62 CPO.<br><br>C.P.O.<br><br>EVALUACION A-1 (LA) |
| 2.12.82 | 22723 | -30.9.82 -Libertad Vigilada, controlada por ~~el~~ Bn. Ing.Cbte.4, pase a Cat."C".Eval: A-1 (M).-Form:485 |

BENITEZ VEGA, Hilian 018566 45

| FECHA | DOCUMENTOS | ANTECEDENTES A REGISTRAR |
|---|---|---|
| 23.3.83 | 18378/82 | -Ficha del E.M.R.1 establece:detenido el 13.4.75, liberado el 27.2.76.Libertad Provisional.- Eval B-2 (V) Form.8088 |
| 23.3.83 | 24738/83 | - Figura en una relación de libertades vigiladas categoría "A" y "B",procedente de la P.M.E. Unidad de control Bn. Ing.Cbte.4.Detenidoe el 28.3.75, liberado el 28,2.76. Pertenece al P.C..- Eval A-1 (V) Form.8091.- |
| 23.3.83 | 24862/83 | - Indica Idem Doc. 24738/83.- Eval A-1 (V) Form.8092 |
| 4.5.83 | 26174/1 al 8 y 17 | Destinatario de una carta enviada por Daniel Roberto GAGGI GNI IRIONDO, desde Hallstahammar (Suecia), fechada el 29.3. 83 , en donde se le explica que trámites debe realizar para refugiarse en algún país de Europa por medio de ACNUR, recomendandole que en lo pàsible se radique en Suecia.NOTA: El presente documento apota copia de la citada carta y tr ;transcripción del cassette que enviara que dio origen a este documento.Eval.B-2 (ME)Form.9858 |

018567-8

03 JUL. 1975

MINISTERIO DE DEFENSA NACIONAL
S. I. D.

Dep. I Secc. I
Sub - Secc. G
Ficha Nro. ____ Confec. ____

BENITEZ VELAZQUEZ — Apellidos
Horacio Armando — Nombres

DOCUMENTOS: C/C ____ Serie ____ Nro. ____ C/I ____ Nro. ____ Dpto. ____

OTROS DOC. ____ Pasaporte ____ Lib. Enrol. ____ etc.

NACIMIENTO: 28 años en 1974. — Fecha ____ Lugar ____

DOMICILIO: 8 de Octubre Nro.4763 Apto. 4.- — Calle ____ Nro. ____ Teléf. ____ Ciudad o Localidad ____

PROFESION U OCUPACION: Jockey

LUGAR: ____ CARGO: ACTIVISTA.-

IDEOLOGIA POLITICA: ____ CLASIFICACION: ____

DATOS COMPLEMENTARIOS: ____ Est. Civil ____ Conyuge ____ Hijos ____

[redacted] familiares

018567

Fs.2

| Fecha | Documentos | ANTECEDENTES A REGISTRAR |
|---|---|---|
| 15.9.74 JPM PD | Doc.2325 07.00 a 07.00 | Detenido el 7.9.74 en averiguación ya que esta sindicado como agitador dentro del gremio de Jockey y Vareadores, quien fué interrogado sobre un posible paro dentro, del gremio. Posteriomente recobró su libertad.-(SS)- |

FICHERO UNICO

F1

018568-6

**JUNTA DE COMANDANTES EN JEFE**

**S. I. D.**

Dep. I Secc. I

Sub Secc. A/N

Ficha Nro. ____ Confec 23.3.83

BENITEZ — Hugo

Apellidos — Nombres

DOCUMENTOS: C/C ____ C/I. ____

Serie Nro. Nro. Dpto.

OTROS DOC. ____

Pasaporte Lib. Enrol. etc.

NACIMIENTO: ____

Fecha Lugar

DOMICILIO: ____

Calle Nro. Teléf. Ciudad o Localidad

PROFESION U OCUPACION: ____

LUGAR: ____ CARGO: ____

IDEOLOGIA POLITICA: ____ CLASIFICACION: ____

DATOS COMPLEMENTARIOS: ____

Est. Civil Cónyuge Hijos

[redacted]

Otros familiares

018568

| Fecha | Documentos | ANTECEDENTES A REGISTRAR |
|---|---|---|
| 23.3.83 | 24733/83 (C.C.C.) | Figura en una relación de uruguayos que abandonaron la Republica Argentina como refugiados al amparo del Comite Internacional para las migraciones Europeas. Fecha de abandono 6.6.78, con destino a Suecia.- Eval A-1 (V) Form.8062 |

# JUNTA DE COMANDANTES EN JEFE
## S. I. D.

018569-4

Dep. I  Secc. I
Sub Secc. A/N
Ficha Nº ..... Confec. 9.06.82

BENITEZ — Apellidos
Hugo — Nombres

DOCUMENTOS: C/C ..... (Serie / Nº) C/I. ..... (Nº / Dpto.)

OTROS DOC. ..... (Pasaporte / Lib. Enrol. / etc.)

NACIMIENTO: ..... (Fecha / Lugar)

DOMICILIO: ..... (Calle / Nº / Teléf. / Ciudad o Localidad)

PROFESION U OCUPACION: .....

LUGAR: ..... CARGO: .....

IDEOLOGIA POLITICA: ..... CLASIFICACION: .....

DATOS COMPLEMENTARIOS: ..... (Est. Civil / Cónyuge / Hijos)

..... (Otros familiares)

1 [redacted]

| Fecha | Documentos | 018569 ANTECEDENTES A REGISTRAR | E 2 |
|---|---|---|---|
| 02.06.82 | 15.533 | Figura en una Nómina de Firmantes del Manifiesto de Residentes de Cerro Largo en Montevideo adherentes al Frente Amplio.- Eval.:A-1. (M) (VL) (GM) (LA).Indica ( ) ( ) ( ) ( ) ( ) .- (1971) | |

018570-D

FSA

JUNTA DE COMANDANTES EN JEFE

S. I. D.

Dep. I Secc. I

Sub Secc. A/N

Ficha Nro. _____ Confec. 29/6/76.-

BENITEZ.- Hugo.-

Apellidos Nombres

DOCUMENTOS: C/C CQA 2972.- C/I. _____

Serie Nro. Nro. Dpto.

OTROS DOC. _____

Pasaporte Lib. Enrol. etc.

NACIMIENTO: Oriental 36 años en 1965.-

Fecha Lugar

DOMICILIO: Garcia Lago 81 -San José y San Antonio Montevideo.-

Calle Nro. Teléf. Ciudad o Localidad

PROFESION U OCUPACION: Mecánico.-

LUGAR: PINUR.- CARGO: _____

IDEOLOGIA POLITICA: _____ CLASIFICACION: _____

DATOS COMPLEMENTARIOS: _____

Est. Civil Cónyuge Hijos

[redacted]

018570

B2

| Fecha | Documentos | ANTECEDENTES A REGISTRAR |
|---|---|---|
| 8/1/76 | B-0001 | Afiliado al Partido Comunista con el Nro.24028,fecha de ingreso 28/9/65.Microfilm incautado a ROMNEY ARISMENDI-Val.B-2.-(6).- |

018570 13.8.76 F3

S. C. J.

Dpto. 1

Apellidos BENITEZ

Nombres Hugo

Documentos Afil.PC.Nº24028

Ant, Secc: A B C D E G V

☒ ☐ ☐ ☐ ☐ ☐ ☐

Secreto

018570

B4

## ANTECEDENTES

Or.,36 años.-F.Ingr.:28.09.65.-CC. CQA 2972.

Mecánico."FIMUR".-

Dom.: García Lagos 81 entre San José y San An-

tonio,Mdeo.-

Doc.0001/8-I-76.-Eval.:B-2.-(U).-

TEZ Hugo 018570 Asociado N.º 24028

Mdeo. ESTE

Departamento Seccional Paso Carrasco

Fecha de Ingreso 28/9/65. 36 años.

Nombre y Apellido Hugo Benitez. AZIZZ

Nacionalidad oriental Cred. Civ. CQA 2972

Domicilio García Lago 81 entre San José y San Antonio.

Oficio Mecanico/ Fimur

Lugar de Trabajo Fimur

018571-0

+1

**SERVICIO DE INFORMACION DE DEFENSA**

Dep. 1

Confeccionado el 28/10/71.

**V A R I O S**

FOTO

Apellidos BENITEZ BITAR

Nombres HUGO

Fecha de Nacimiento

Lùgar de Nacimiento

Est. Civil

Cred. Cívica Céd. Identidad 31.664.

Otros Documentos

Ocupación

Padre

Madre

Domicilio Ciudad

Otros datos

018571

FICHA COMPLEMENTARIA

E.2

| DOCUMENTO | | ANTECEDENTES |
|---|---|---|
| Fecha | Origen | |
| 8/10/71. | B.72 -D237 | Ocupó la Universidad de la República el 8/10/71, siendo desalojado a las 16.00 horas por la fuerza pública. (W). |

SERVICIO DE INFORMACION
DE DEFENSA
Dep. I

018572-8

[redacted] Sección
Act. Ant. Nac.
Ficha Nº .....

Nombres y Apellidos: BENITEZ CORREA Hugo

Fecha de Nacimiento: 10.12.1915. (2)

Lugar de Nacimiento: Dpto.de Maldonado (3)
(País - Ciudad o Localidad - etc.)

Cred. Cív.: Serie (4) DBA. / DDA Nº (5) 13.887 Ced. Identidad: 25.689.

Otros documentos:
(Pasaporte — Libreta Enrolam. — etc.)

FOTO

Domicilio: Juan de Dios Curbelo (1) San Carlos
(Ciudad o Localidad) (Calle) Nº Teléf
921 P. Agottady (9)

Filiación
Edad aparente ..... Color del Cutis .....
Color del Cabello ..... Estatura Aproximada .....
Complexión ..... Aspecto Social .....
Señas particulares .....

Ficha confeccionada en Montevideo el 3 de mayo de 1967.

Fórm. 1

[redacted]

018572

ACTIVIDADES

(1) **Laborales:** Profesión Maestro Herrero (10) Lugar de trabajo

Cargo Patrón Herrería (11) Antigüedad

Otras Actividades

(2) **Políticas:** Ideología FIDELISTA Actuación

Antecedentes

Antecedentes familiares Hijo de Gabino y Rosita (6) (7)

(3) **Sociales:** Estado Civil (8) Casado en segundas nupcias con LAMBRETCH Religión Figuración

Grado Instrucción Lugares que frecuenta

(4) **Económicas:** Situación Capital aprox. Vehículo marca y Nº.

Otros datos

Datos Complementarios

Apreciación Personal Gral.

Afiliado N.o 018572 FS3

Departamento Maldonado Seccional Maldonado San Carlos

Fecha de Ingreso 27.12.67

Nombre y Apellido Guillermo Hugo Benitez Correa

Nacionalidad oriental Cred. Civ. CBA-13787

Edad 52

Domicilio Juan de dios Curbelo [illegible]-Pedro Agorrady y Fernández Chaves

Oficio maestro herrero -Herrería

Lugar de Trabajo patrón

AFHN

FE 4

BENITEZ — FICHA COMPLEMENTARIA — Hugo

018572

| Documento | | ANTECEDENTES |
|---|---|---|
| Fecha | Origen | |
| Año 1966 | Listas "FIDEL" MALDONADO 1001, 2001, 3001, 4001.- | -Figura como 5° Titular al Concejo Departamental como 7° Titular a la Junta Electoral y como 4° Suplente a la Intendencia Dptal. en las listas del "Frente Izquierda de Liberación" en las Elecciones Nacionales correspondientes al año en curso. |
| 24/VI/68 | 59/6 | -Indica(1)-Figura en una relación de activistas izquierdistas del Dpto. de Maldonado.- |
| 26.5.69. | B.68. D.5 | -Podría estar vinculado al FIDEL, del Dpto. de Maldonado.- (CC) (Judica 1 al 8). |
| 8.1.76 | 0001 | Afiliado al Partido Comunista el 27.12.67 con el Nº 30.221 (Microfilm incautado a Rodney ARISMENDI). Indica (9) al (11). Eval. B-2.(E).- |

018572 FICHA COMPLEMENTARIA

| Documento | | ANTECEDENTES |
|---|---|---|
| Fecha | Origen | |
| 25.2.84. | 31852/83<br>Pág.1806 | -Indica Idem.Doc."Lista Fidel" y B68-D5.<br>Eval:A-1. (KE) |

J. C. J. 018572 13.8.76

Dpto. 1

Apellidos BENITEZ CORREA

Nombres Hugo

Documentos Afil.PC.Nº30221

Ant, Secc: A B C D E G V

☒ ☐ ☐ ☐ ☐ ☐ ☐

Secreto

018572

## ANTECEDENTES

Or.,52 años.-F.Ingr.:27.12.67.-CC. DEA 13787.

Maestro Herrero.Herrería.Patrón.-

Dom.:Juan de Dios Curbelo 921 y P.Agottady,
San Carlos,Dpto.Maldonado.-

Doc.0001/8-I-76.-Eval.:B-2.-(U).-

018573-6

# JUNTA DE COMANDANTES EN JEFE

## S. I. D.

Dep. I  Secc. I

Sub Secc. A/N

Ficha Nro. _____ Confec. 30/5/76.-

BEITES VERDIRO.- (Apellidos)  Hugo.- (Nombres)

DOCUMENTOS: C/C MB 15359.- (Serie / Nro.)  C/I. _____ (Nro. / Dpto.)

OTROS DOC. _____ (Pasaporte / Lib. Enrol. / etc.)

NACIMIENTO: Oriental 33 años en 1967.- (Fecha / Lugar)

DOMICILIO: Fray Bentos 3554 - S.Munar - Montevideo.- (Calle / Nro. / Teléf. / Ciudad o Localidad)

PROFESION U OCUPACION: Camionero.-

LUGAR: Minati.-  CARGO: _____

IDEOLOGIA POLITICA: _____  CLASIFICACION: _____

DATOS COMPLEMENTARIOS: _____ (Est. Civil / Cónyuge / Hijos)

Otros familiares [redacted]

018573

B2

| Fecha | Documentos | ANTECEDENTES A REGISTRAR |
|---|---|---|
| 8/1/76 | B-0001 | Afiliado al Partido Comunista con el Nro.27411,fecha de ingreso 29/6/67.Microfilm incautado a ROMNEY ARISMENDI.- Eval.B-2.-(6).- |

J. C. J. 018573 13.8.76

Dpto. 1

Apellidos BENITEZ VERDIRO

Nombres Hugo

Documentos Afil.PC.Nº27411,-

Ant, Secc: A B C D E G V

☒ ☐ ☐ ☐ ☐ ☐ ☐

Secreto

018573

## ANTECEDENTES

Or.33 años.-F.Ingr.:29.08.67 .-CC. EMB 15359

Camionero

Dom.:Fray Bentos 3554 y S.de Munar.-

Doc.0001/8-I-76.-Eval.:B-2.- (U).-

018573

Dep. Monte v. Sec. 17 Agrup. P. Blancas

Fecha de Ingreso 21.9.72 Cred. Civ. 1.050.388

Nombre Hugo Benitez Verdino

Nacionalidad Oriental Edad 38

Domicilio Gantú 3963 y Casavalle

Oficio Chofer de Comercio

Lugar de trabajo Barraca Miholi

Quienes lo presentan Luis Islas

María Torres de Echevarren.

**SERVICIO DE INFORMACION DE DEFENSA**

Dep. 1

018574-4

B1

Confeccionado el 28 ABR. 1975

V A R I O S

FOTO

Apellidos BENITEZ V ILAR

Nombres Hugo Jorge

Fecha de Nacimiento 22 años en 1974.

Lugar de Nacimiento ~~ruguay~~

Est. Civil

Cred Cívica Céd. Identidad 1.735.913

Otros Documentos

Ocupación Estudiante

Padre

Madre

Domicilio Lazaro Gadea 929 Apto.202 Ciudad Montevideo.-

Otros datos

Imp. CHIESA Hnos. Ltda. 10.000 - 12 - 73

018574

# FICHA COMPLEMENTARIA

| DOCUMENTO | | ANTECEDENTES |
|---|---|---|
| Fecha | Origen | |
| 20.5.74<br>JPM PD 07.00 a 07.00 | Doc. 1138 | - Detenido en los disturbios ocurridos en la intersección de las calles 8 de Octubre y Marcos Sastre el día 1ro.de Mayo de 1974.<br>-(SS)- |

018575-1

B1

JUNTA DE COMANDANTES EN JEFE

S. I. D.

Dep. I Secc. I

Sub Secc. A/N

Ficha Nro. _____ Confec. 29/6/76.-

BENITEZ VERDIÑO.- Ibiain.-

Apellidos Nombres

DOCUMENTOS: C/C MB s/n.- C/I. _____

Serie Nro. Nro. Dpto.

OTROS DOC. _____

Pasaporte Lib. Enrol. etc.

NACIMIENTO: Oriental 28 años en 1967.-

Fecha Lugar

DOMICILIO: Guaneas 3507 - J.Artigas - Montevideo.-

Calle Nro. Teléf. Ciudad o Localidad

PROFESION U OCUPACION: Mosaquista - cerámica - monolítico.-

LUGAR: Alberto Briguené S.A. CARGO: _____

IDEOLOGIA POLITICA: _____ CLASIFICACION: _____

DATOS COMPLEMENTARIOS: _____

Est. Civil Cónyuge Hijos

_____

Otros [redacted]

018575

| Fecha | Documentos | ANTECEDENTES A REGISTRAR |
|---|---|---|
| 8/1/76 | B-0001 | Afiliado al Partido Comunista con el Nro.27416,fecha de ingreso 29/8/67.Microfilm incautado a RODNEY ARISMENDI.- Eval.B-2.- (6).- |

13.8.76 ☒3

J. C. J.
Dpto. 1

018575

Apellidos BENITEZ VERDIÑO

Nombres Ibiain

Documentos Afil.PC.Nº27416.-

Ant, Secc: A ☒ B ☐ C ☐ D ☐ E ☐ G ☐ V ☐

Secreto

018573

## ANTECEDENTES

K4

Or.,28 años.-F.Ingr.:29.08.67.-CC. BMB ---

Mosaiquista. Cerámica."Alberto BRIGNONE S.A."

Dom.:Guenoas 3507 y J.Artigas,Mdeo.-

Doc.0001/8-I-76.-Eval.:B-2.-(U).-

BENITEZ.- Af. Nro. 27416.-

018575

NOMBRE: Ibisin Benitez Verdino.-

NACIONALIDAD: Or. EDAD: 28.-

FECHA INGRESO: 29.6.67.-

Dlio. Guenoas 3507.- J. Artigas.-

Dep. Doc. Id. BMB.S/N.-

OFICIO: Mauinista Ce[illegible]ica

Lug. TRABAJO: Monolitica "[illegible] [illegible]RIGNONI".-S. [illegible].-

018576-9

151

JUNTA DE COMANDANTES EN JEFE

S. I. D.

Dep. I Secc. I

Sub Secc. A/N

Ficha Nro. Confec. 30/6/76.-

BENITEZ CACERES.- Luis.-.

Apellidos Nombres

DOCUMENTOS: C/C JBC 3436.- C/I. .....

Serie Nro. Nro. Dpto.

OTROS DOC. .....

Pasaporte Lib. Enrol. etc.

NACIMIENTO: Oriental 24 años en 1961.-

Fecha Lugar

DOMICILIO: Chassere 1440 - Salto.-

Calle Nro. Teléf. Ciudad o Localidad

PROFESION U OCUPACION: Laborer.-

LUGAR: ..... CARGO: .....

IDEOLOGIA POLITICA: ..... CLASIFICACION: .....

DATOS COMPLEMENTARIOS: .....

Est. Civil [redacted] Cónyuge Hijos

.....

Otros familiares

018576

| Fecha | Documentos | ANTECEDENTES A REGISTRAR |
|---|---|---|
| 8/1/76 | B-0001 | Afiliado al Partido Comunista con el Nro.15893,fecha de ingreso 11/8/61.Microfilm incautado a.RODNEY ARISMENDI.-Eval.B-2.-(6).- |
| 30/4/76 | 0571 | -Igual al Doc.0001-Eval.B.1.(K).- |

J. C. J.

Dpto. 1

018576

13.8.76

75 3

Apellidos BENITEZ CACERES

Nombres Inés

Documentos Afil.PC.Nº15893

Ant, Secc: A B C D E G V

☒ ☐ ☐ ☐ ☐ ☐ ☐

Secreto

018576 B4

**ANTECEDENTES**

Or.,24 años.-F.Ingr.:11.08.61.-CC. JBC 3436.

Labores.

Dom.:Chiazzaro 1440,SALTO.-

Doc.0001/8-I-76.-Eval.:B-2.-(U).-

BENITEZ Cáceres.-

Afiliado Nº 15893.-

018576

Departamento Salto.- Seccional Cerro.-

Fecha de Ingreso 11-8/61.-

Nombre y Apellido Inés Benítez Cáceres.-

Nacionalidad Oriental.- Cred. Civ. JBC: 3436.-

EDAD: 24.-

Domicilio Chazzaro 1440.-

Oficio Labores.-

Lugar de Trabajo

**MINISTERIO DE DEFENSA NACIONAL**
**S. I. D.**

018577-7

Dep. I — Sec.
Sub-Secc. G
Ficha No. — Confec. 25 JUL 19[illegible]

64

BENITEZ de ROBLEDO — Inés
Apellidos — Nombres

**DOCUMENTOS:** C/C ..... C/I .....
Serie — No. — N.o — Dpto.

**OTROS DOC.:** .....
Pasaporte — Lib. Enrol. — etc.

**NACIMIENTO:** .....
Fecha — Lugar

**DOMICILIO:** .....
Calle — No. — Telef. — Ciudad o Localidad

**PROFESION U OCUPACION:** .....

**LUGAR:** Salúd Pública **CARGO** .....

**IDEOLOGIA POLITICA** ..... **CLASIFICACION** DIRIGENTE

**DATOS COMPLEMENTADIOS** .....
Est. Civil — Conyupe — Hijos

[redacted]
Otros Familiares

| FECHA | DOCUMENTOS | 018577 ANTECEDENTES A REGISTRAR |
|---|---|---|
| [illegible] | Bol. Inf. N°.8 | - Tesorero de la Asociación de Funcionarios de Salud Pública, para el período 1967.+ |

018578-5 VARIOS

E1

**JUNTA DE COMANDANTES EN JEFE**

S. I. D.

DEP. I 06.05.82 SECC. I
SUB SECC. A/N
FICHA Nº ..... CONFEC. .....

BENITEZ PECHETTO — Apellidos
Irma Mary — Nombres

DOCUMENTOS: C/C Nº B.C.B.9401 Dpto. C/I. 01 -632.805 Serie Nº

OTROS DOC. ..... Pasaporte Li. Enrol etc.

NACIMIENTO: 21.08.31 Fecha R.O.U. Lugar

DOMICILIO: Juan de Dios Pesa 2074 Calle Nº Teléf. Ciudad o Localidad

PROFESION U OCUPACION: Idóneo Laboratorio -Div.Relac.Industriales

LUGAR: A.N.C.A.P. CARGO: .....

IDEOLOGIA POLITICA: ..... CLASIFICACION: .....

DATOS COMPLEMENTARIOS: ..... Est. Civil Cónyuge Hijos

..... Otros familiares

[redacted]5

018578

E.2

| FECHA | DOCUMENTOS | ANTECEDENTES A REGISTRAR |
|---|---|---|
| 26.04.82 | D.14.071/82 | Baja como funcionario de A.N.C.A.P. por renuncia para acogerse a los beneficios jubilatorios.<br>EVALUACION : A-1.- Indica ( ) ( ) ( ) ( ) .- (GM) (LA). |

Imp. Nacional 1933/79

018579-3

FS1

JUNTA DE COMANDANTES EN JEFE

S. I. D.

Dep. I Secc. I

Sub Secc. A/N

Ficha Nro. ____ Confec. 28/6/76.-

BENITEZ de OLIVERA.- Irma.-

Apellidos Nombres

DOCUMENTOS: C/C ERA 5623.- C/I. ____

Serie Nro. Nro. Dpto.

OTROS DOC. ____

Pasaporte Lib. Enrol. etc.

NACIMIENTO: Oriental 43 años en 1967.-

Fecha Lugar

DOMICILIO: De la Merced y Central - Las Piedras - Canelones.-

Calle Nro. Teléf. Ciudad o Localidad

PROFESION U OCUPACION: Ama de Casa.-

LUGAR: ____ CARGO: ____

IDEOLOGIA POLITICA: ____ CLASIFICACION: ____

DATOS COMPLEMENTARIOS: ____

Est. Civil Cónyuge Hijos

[redacted]

Otros familiares

018579

R 21

| Fecha | Documentos | ANTECEDENTES A REGISTRAR |
|---|---|---|
| 8/1/76 | B-0001 | Afiliada al Partido Comunista con el Nro.30173,fecha de ingreso 26/12/67.Microfilm incautado a ROSMEY ARISMENDI.- Eval.B-2.-(6). |

J. C. J. 018579 13.8.76 43

Dpto. 1

Apellidos BENITEZ de OLIVERA

Nombres Irma

Documentos Afil.PC.Nº30173.-

Ant, Secc: A B C D E G V

☒ ☐ ☐ ☐ ☐ ☐ ☐

Secreto

018579 **ANTECEDENTES**

Or.,43 años.-F.Ingr.:26.12.67.-CC. BRA 5623.

Ama de casa.

Dom.:De la Merced y Central,Las Piedras,Dpto. CANELONES.-

Doc.0001/8-I-76.-Eval.:B-2.-(U).-

Afiliado No. 30173 Fs 5-

018579

Departamento Canelones Seccional R.5. Las Piedra Lenzi

Fecha de Ingreso 26.12.67

Nombre y Apellido Irma Benitez de Olivera. VARI

Nacionalidad oriental Cred. Civ BRA 5623.

Edad 43 30-10

Domicilio De la Merced y Central.

Oficio ama de casa.

Lugar de Trabajo

FS1

MINISTERIO DE DEFENSA NACIONAL 018580-1

S. I. D.

Dep. I 11.6.75 Secc. I

Sub - Secc. G

Ficha Nro. ____ Confec. ____

MEMITEZ Isabel

Apellidos Nombres

DOCUMENTOS: C/C ____ C/I. ____

Serie Nro. Nro. Dpto.

OTROS DOC. ____

Pasaporte Lib. Enrol. etc.

NACIMIENTO: ____

Fecha Lugar

DOMICILIO: ____ Dpto. MONTEVIDEO

Calle Nro. Teléf. Ciudad o Localidad

PROFESION U OCUPACION: Estudiante

LUGAR: Fac. de Odontología CARGO: ____

IDEOLOGIA POLITICA: Izquierdista CLASIFICACION: ____

DATOS COMPLEMENTARIOS: ____

Est. Civil Conyuge Hijos

[redacted]

Otros familiares

018580

+2

| Fecha | Documentos | ANTECEDENTES A REGISTRAR |
|---|---|---|
| 3.8.74 | D. 1937 | Figura en una nómina de estudiantes de Fac. de Odontología, inscriptos como postulantes para proveer por Concurso de Pruebas cargos de Practicantes y Ayudantes de Clase.-<br>Evaluación F-6,-(I) .- |

018581-9

-F51

JUNTA DE COMANDANTES EN JEFE

S. I. D.

Dep. I Secc. 1

Sub Secc. A/N

Ficha Nro. _____ Confec. 26/6/75

[redacted]- Ismael-

Apellidos Nombres

DOCUMENTOS: C/C IAB 1229[redacted]- C/I. _____

Serie Nro. Nro. Dpto.

OTROS DOC. _____

Pasaporte Lib. Enrol. etc.

NACIMIENTO: Oriental.-

Fecha Lugar

DOMICILIO: Nuevo Berlín - Dpto.Río Negro.-

Calle Nro. Teléf. Ciudad o Localidad

PROFESION U OCUPACION: Batidor cabotaje.-

LUGAR: _____ CARGO: _____

IDEOLOGIA POLITICA: _____ CLASIFICACION: _____

DATOS COMPLEMENTARIOS: _____

Est. Civil Cónyuge Hijos

[redacted]

Otros familiares

018581

| Fecha | Documentos | ANTECEDENTES A REGISTRAR |
|---|---|---|
| 8/1/76 | B-0001 | Afiliado al Partido Comunista con el Nro.- - -,fecha de ingreso 23/11/57 Microfilm incautado a ROMEY MISHEWICH- Eval.B-2.-(6)B- |
| 4-6-76 | Doc.0774 | -Indica lo mismo que el documento anterior.Agrega Secc. Nuevo Berlín. Eval.B-1 (V) |

018581 12 AGO. 1976

J. C. J.

Dpto. 1

Apellidos BENITEZ

Nombres Ismael

Documentos: Afil.P.Com.Nº(Ileg.).

Ant, Secc: A B C D E G V

☐ ☐ ☐ ☐ ☐ ☐ ☐

Secreto

018581

**ANTECEDENTES**

Or.,--.F.Ingr.:23.11.57.-CC.LAB 1229.-

Estibador-cabotaje.-

Dom.:Nuevo Berlín,Dpto.RIO NEGRO.

Doc.0001/8-I-76.-Eval.:B-2.-(U).

Afiliado N° 018581

Departamento Río Negro Seccional Nuevo Berlín

Fecha de ingreso 23.11.57

Nombre y Apellido Ismael Benítez

Nacionalidad urug. Cred. Cív. LAB 1729

Domicilio Nuevo Berlín

Oficio estibador Cabotaje

018582-7

E1

**JUNTA DE COMANDANTES EN JEFE**

**S. I. D.**

Dep. I Secc. I

Sub Secc. A/N

Ficha Nro. _____ Confec. 1/1976.-

| WHITE.- | Jacinta Teresa.- |
|---|---|
| Apellidos | Nombres |

DOCUMENTOS: C/C _____ C/I. _____

Serie Nro. Nro. Dpto.

OTROS DOC. _____

Pasaporte Lib. Enrol. etc.

NACIMIENTO: Oriental 51 años en 1968.-

Fecha Lugar

DOMICILIO: Caridad 1380/3 Millán - Montevideo.-

Calle Nro. Teléf. Ciudad o Localidad

PROFESION U OCUPACION: Círculo S. Cienfuegos.-

LUGAR: _____ CARGO: _____

IDEOLOGIA POLITICA: _____ CLASIFICACION: _____

DATOS COMPLEMENTARIOS: _____

Est. Civil [redacted] Cónyuge Hijos

Otros familiares

018582

| Fecha | Documentos | ANTECEDENTES A REGISTRAR |
|---|---|---|
| 8/1/76 | B-0001 | afiliado al Partido Comunista con el Nro.35282,fecha de ingreso 30/11/68.Microfilm incautado a RODNEY ARISMENDI.- Val.B-2.-(6).- |

018582 13.8.76

J. C. J.

Dpto. 1

Apellidos BENITEZ

Nombres Jacinta Tomasa

Documentos Afil.PC.Nº 35282

Ant, Secc: A B C D E G V

☒ ☐ ☐ ☐ ☐ ☐ ☐

Secreto

018582

**ANTECEDENTES**

FSC

Or.,51 años.-F.Ingr.:30.11.68.-CC.(carece).
Círculo C.Cienfuegos.-

Dom.:Caridad 1380 Ap.5 y Millán.Mdeo.-

Doc.0001/8-I-76.-Eval.:B-2.-(U).-

PERMITE?.- 018582 Nro 35282

NOMBRE: Jacienta Tomasa Bentiez.-

NACIONALIDAD: Or. EDAD: 51.-

FECH. INGRESO: 30.11.68.-

Dlio. Caridad 1380/5 Milan.-

Dep. _____ Doc. Id. _____

OFICIO: Circulo C. Cienfuegos

[illegible]

LO PRESENTA: Guillermo Camps.-

018583-5

Fs 1

JUNTA DE COMANDANTES EN JEFE

S. I. D.

Dep. I Secc. I

Sub Secc. A/N

Ficha Nro. ____ Confec. 26/6/76

[redacted] Apellidos — Jesús Nombres

DOCUMENTOS: C/C IAA 12626 Serie Nro. C/I. ____ Nro. Dpto.

OTROS DOC. ____ Pasaporte Lib. Enrol. etc.

NACIMIENTO: Oriental 26 años en 1956 Fecha Lugar

DOMICILIO: Rep. Argentina 631 - Canelones Calle Nro. Teléf. Ciudad o Localidad

PROFESION U OCUPACION: Construcción

LUGAR: ____ CARGO: ____

IDEOLOGIA POLITICA: ____ CLASIFICACION: ____

DATOS COMPLEMENTARIOS: ____ Est. Civil Cónyuge Hijos

[redacted] Otros familiares

018583

B2

| Fecha | Documentos | ANTECEDENTES A REGISTRAR |
|---|---|---|
| 8/1/76 | B-0001 | Afiliado al Partido Comunista con el Nro.5443,fecha de ingreso 13/8/56.Microfilm incautado a ROMNEY ARISMENDI-Rual.B-2.-(8)- |

018583

13.8.76 F 3

J. C. J.

Dpto. 1

Apellidos BENITEZ

Nombres Jesús

Documentos Afil.P.Com.Nº5443

Ant, Secc: A B C D E G V

☒ ☐ ☐ ☐ ☐ ☐ ☐

Secreto

Q18583 **ANTECEDENTES**

Or.,26 años.-F.Ingr.:13.08.56.- CC. IAA 12626

Obr.Construcción.

Dom.:Rep.Argentina 631,Dpto.CANELONES.-

Doc.0001/8-I-76.-Eval.:B-2.-(U).-

Afiliado N° 018583

Departamento Canelones Seccional Las Piedras

Fecha de Ingreso 13.8.56

Nombre y Apellido Jesús Benítez (26 años)

Nacionalidad oriental Cred. Cív. IAA 12626

Domicilio Rca. Argén. 631

Oficio coontruccion

Lugar de Trabajo

018584-3

FS/

**JUNTA DE COMANDANTES EN JEFE**

S. I. D.

DEP. VI V. SECC. 1

SUB SECC. A/N

FICHA Nº ..... CONFEC. 29.8.79

BENITEZ COSTA (Apellidos) ..... JESUS JUSTINO (Nombres)

DOCUMENTOS: C/C Nº TCG 2419 (1) Dpto. ..... C/I R 26.614 Serie ..... Nº .....

OTROS DOC. ..... (Pasaporte) ..... NºEmp. 0894 (Li. Enrol.) ..... (etc.)

NACIMIENTO: 29/XII/941 (2) (Fecha) ..... Tacuarembó (Lugar)

DOMICILIO: Gral. Rivera Nº23 (Calle) ..... (Nº) ..... Tacuarembó (3) (Ciudad o Localidad)

PROFESION U OCUPACION: Empleado (4)

LUGAR: EL PAIS CARGO: Corresponsal

IDEOLOGIA POLITICA: ..... CLASIFICACION: .....

DATOS COMPLEMENTARIOS: Casado (5) (Est. Civil) ..... (Cónyuge) ..... (Hijos)

..... (Otros familiares)

[redacted]

F2

018584

| FECHA | DOCUMENTOS | ANTECEDENTES A REGISTRAR |
|---|---|---|
| mes. X | SID | / No registra antecedentes. |
| mes . XI | DNII | - Sin antecedentes. |
| 22/4/82 | 0.140011 | Indica datos filiatorios (IFE) |
| 1/9/82 | 18.358 | Figura en el 60 lugar de la lista 186 del Partido Nacional Agrupación "Unión Democrática Nacionalista" Dpto. de Tacuarembó como candidato para integrar los Deliberantes Departamentales y Convenciones Nacionales en las Elecciones internas de los PP.PP. del 28 de Noviembre de 1982. (PP LG) Indica del (1) al (5) |
| 7/X/82 | — | Por Oficio Nº. 782/82 el S.I.D. comunica a la Corte Electoral, que de acuerdo a las disposiciones vigentes, no existen objeciones para que el causante integre la lista de referencia. (PP LG) Formulario 3396 |

SERVICIO DE INFORMACIONES
DE DEFENSA
Dep. I

Sección

DEFENSA NACIONAL
SERVICIO DE INFORMACIONES DE DEFENSA

M / F

Ficha Nº 018585-0

confeccionada el

FOTO

Apellidos BENITEZ LARIDE

Nombres Jorge

Fecha de Nacimiento:

Lugar de Nacimiento:

Cred. Cív.: Ced. Identidad:

Prontuario: F. Censal:

Padre:

Madre:

Domicilio: Ciudad:

Otros datos (Documentos y señas personales) Profesor de Ens.Secundaria.-

Form. 3

[redacted]

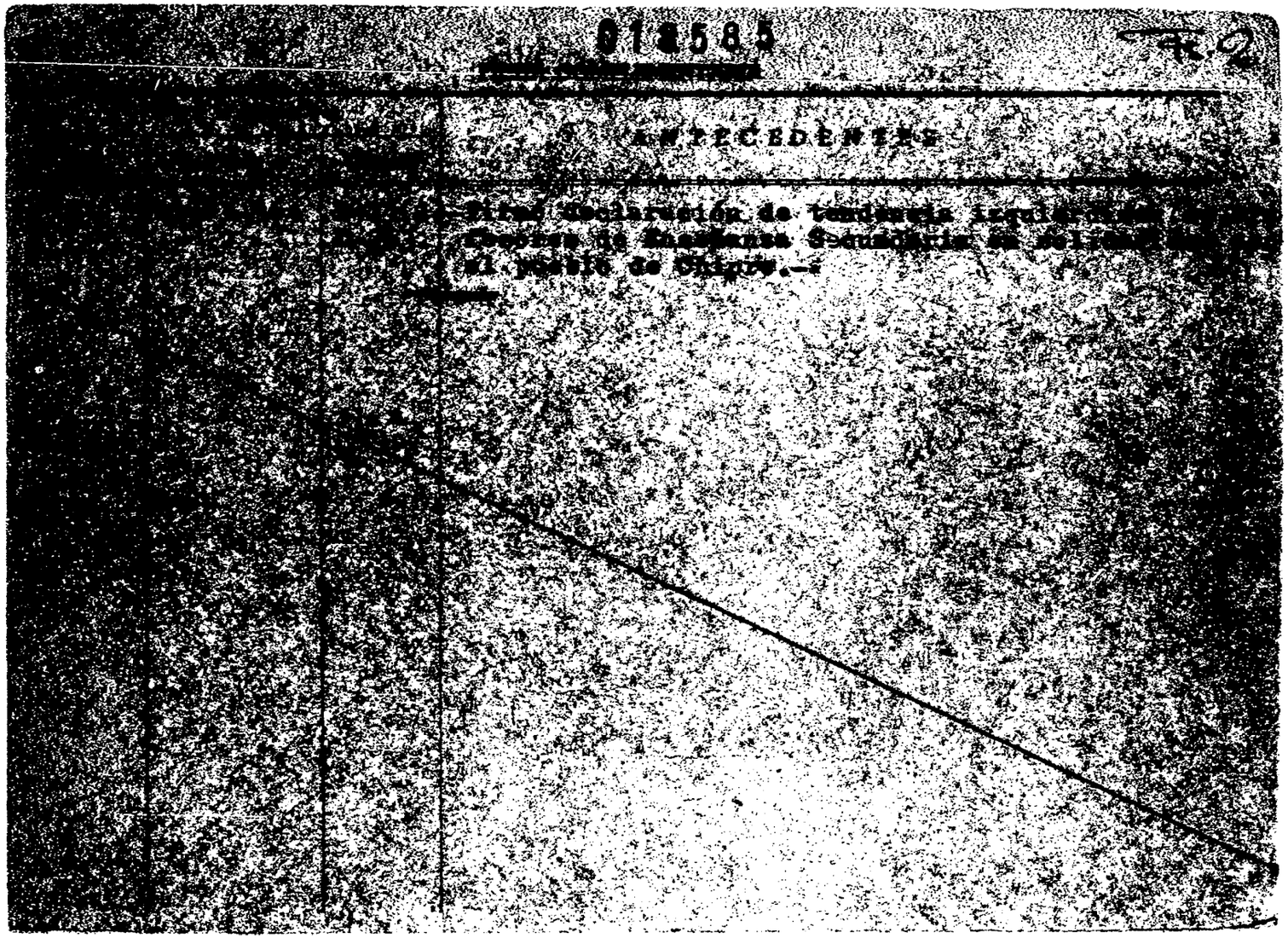

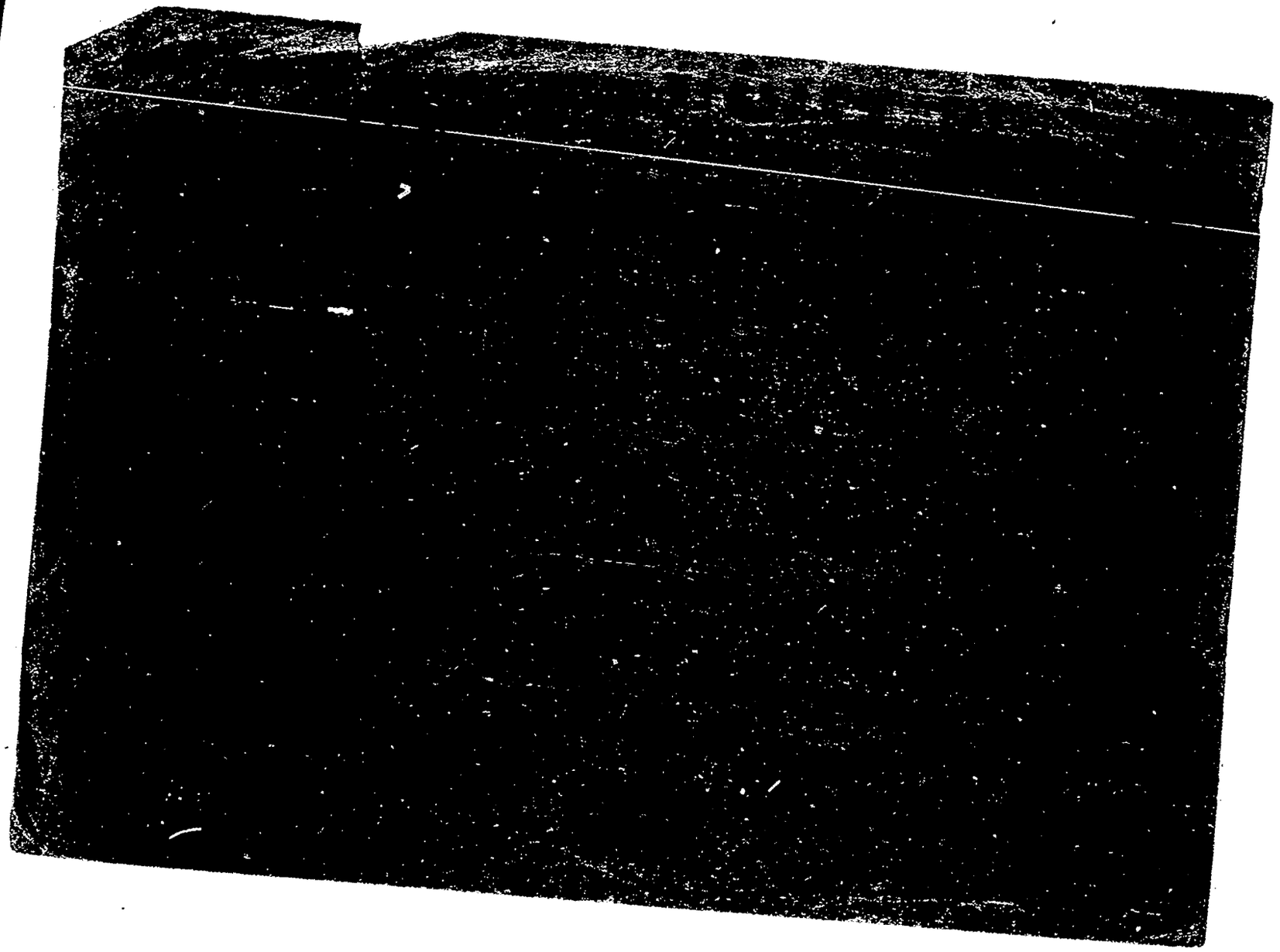

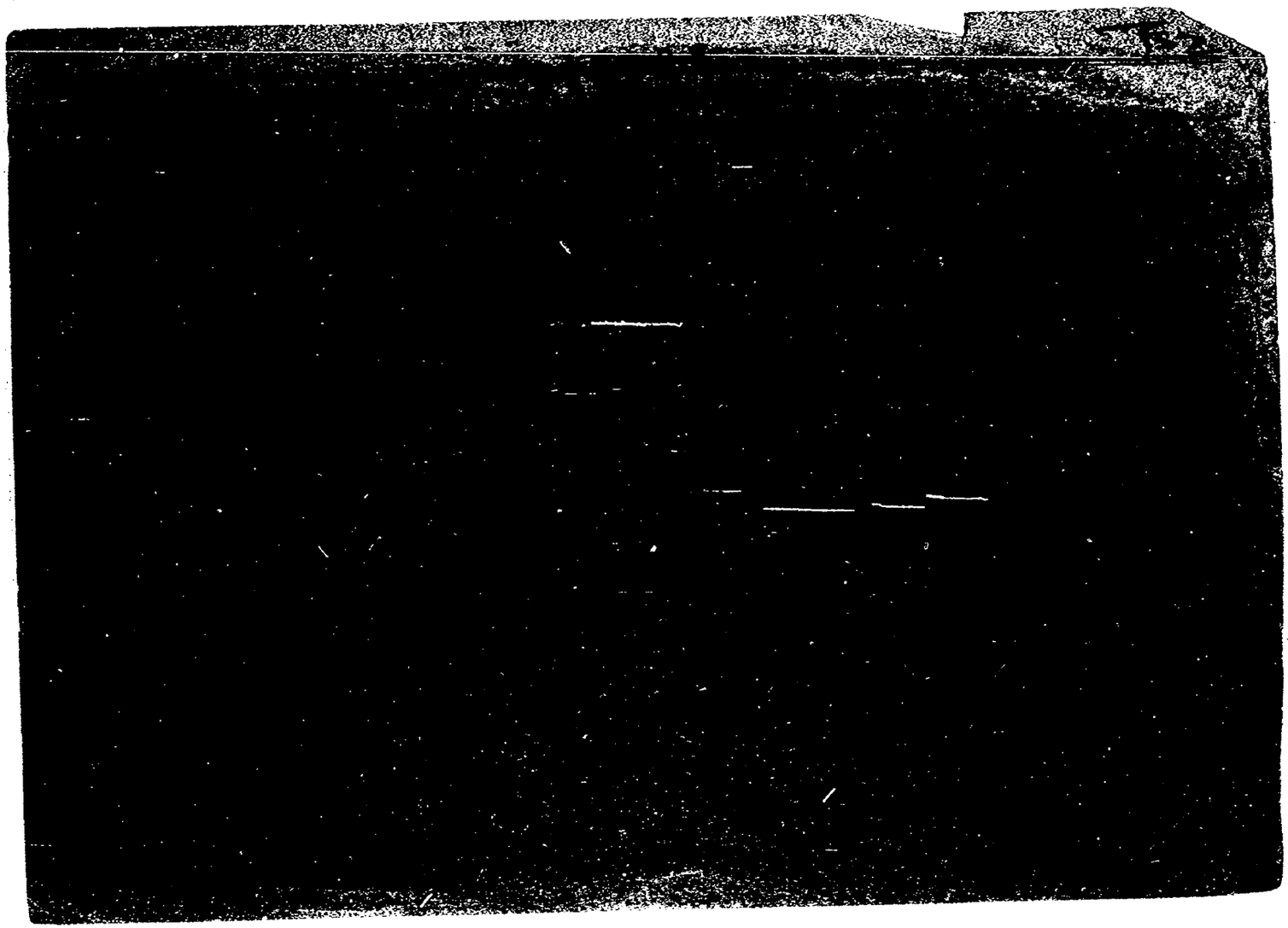

018587-b V. FSI

JUNTA DE COMANDANTES EN JEFE

**S. I. D.**

Dep.I Secc. I

Sub Secc. [redacted]

Ficha Nro. ..... Confec. 16.03.82

BENITEZ José Lujén

Apellidos Nombres

DOCUMENTOS C/C. ..... C/I. .....

Serie Nro. Nro. Dpto.

OTROS DOC. .....

Pasaporte Lib. Enrol. etc.

NACIMIENTO: 01.10.43 .....

Fecha Lugar

DOMICILIO Paysandú Nº.3575 .....

Calle Nro. Teléf. Ciudad o Localidad

PROFESION U OCUPACION: Albañil .....

LUGAR: ..... CARGO: .....

IDEOLOGIA POLITICA: ..... CLASIFICACION: .....

DATOS COMPLEMENTARIOS: Casado .....

Est. Civil Cónyuge Hijos

hijo de: Elisa .....

Otros familiares

[redacted]

018587

| FECHA | DOCUMENTOS | ANTECEDENTES A REGISTRAR |
|---|---|---|
| 05.03.82 | D.12358 | -Figura en una relación de Liberados del Establecimiento Penitenciario por el Juzgado Letrado de 1ra. Inst. en lo Penal de 4to. Turno.- Fué detenido el 06.02.73 por el Delito de Hurto y Rapiña, siendo Liberado el 06.02.82 por Vencimiento de Condena.- Eval: A-1. (SJ). |

018588-4

7 AGO 1974

MINISTERIO DE DEFENSA NACIONAL

S. I. D.

Dep. I Secc. I

Sub - Secc. G

Ficha Nro.____ Confec.____

BENITEZ PLA — Apellidos

JOsé Carlos — Nombres

DOCUMENTOS: C/C. D.B.A. 2749 — Serie / Nro.

C/I. 17.414 Maldonado — Nro. / Dpto.

OTROS DOC. _____ — Pasaporte / Lib. Enrol. / etc.

NACIMIENTO: 29.2.944 — Fecha

San Carlos Maldonado — Lugar

DOMICILIO: Heraclio Fajardo 797 — Calle / Nro.

Teléf.

San Carlos — Ciudad o Localidad

PROFESION U OCUPACION: Bancario

LUGAR: Sociedad de Bancos

CARGO: _____

IDEOLOGIA POLITICA: _____

CLASIFICACION: _____

DATOS COMPLEMENTARIOS: _____

Est. Civil / Conyuge / Hijos

Hijo de Carlos Julio y María

Otros familiares [redacted]

018566

F2

| Fecha | Documentos | ANTECEDENTES A REGISTRAR |
|---|---|---|
| 7.8.74 | Of.P/M | Fué detenido el 2.7.73 por gremialista. (K)<br>10/8/78-Se remitieron datos identificatorios por Mem.(A) No. 1443 (Corte Electoral).- (U) |

018589-2

MINISTERIO DE DEFENSA NACIONAL

S. I. D.

Dep. 19.9.74 Secc. I

Sub - Secc. G

Ficha Nro.____ Confec.____

BENITEZ MAZZA (Apellidos) José Luis (Nombres)

DOCUMENTOS: C/C.____ (Serie / Nro.) C/I. 54.169 (Nro.) Colonia (Dpto.)

OTROS DOC.____ (Pasaporte / Lib. Enrol. / etc.)

NACIMIENTO: 23 años (Abril 1973) (Fecha) ____ (Lugar)

DOMICILIO: Yacaae s/n. (Calle / Nro.) ____ (Teléf.) Dpto. COLONIA (Ciudad o Localidad)

PROFESION U OCUPACION: JORNALERO

LUGAR: Campomar CARGO:____

IDEOLOGIA POLITICA:____ CLASIFICACION:____

DATOS COMPLEMENTARIOS:____ (Est. Civil / Conyuge / Hijos)

Otros fa[redacted]

018586

F2

| Fecha | Documentos | ANTECEDENTES A REGISTRAR |
|---|---|---|
| 27.4.73 | D. 993 | Identificado como integrante de la movilización hacia Montevideo que organizara la Agremiación de Obreros Textiles de Juan Lacaze, con motivo del conflicto de la Fábrica Campomar & Soulas de aquella ciudad.- Evaluación A-1.-(I).- |
| | | 10/8/76-Se remitieron datos identificatorios por Mem.(A) No. 1443 Corte Electoral).- (U) |

018590-0

Fs/

**JUNTA DE COMANDANTES EN JEFE**
**S. I. D.**

Dep. I Secc. I
Sub. Se
Ficha N.º 0 Conoc. 12.82

A. N.

BENITEZ RODRIGUEZ — José Luis
Apellidos — Nombres

DOCUMENTOS: C/C ..... C/I. .....
Serie — N.º — N.º — Dpto.

OTROS DOC. .....
Pasaporte — Lib. Enrol. — etc.

NACIMIENTO: .....
Fecha — Lugar

DOMICILIO: .....
Calle — N.º — Teléf. — Ciudad o Localidad

PROFESION U OCUPACION: .....

LUGAR: ..... CARGO: .....

IDEOLOGIA POLITICA: ..... CLASIFICACION: .....

DATOS COMPLEMENTARIOS: .....
Est.Civil — Cónyuge — Hijos

.....
Otros familiares

[redacted]

018590

| Fecha | Documentos | ANTECEDENTES A REGISTRAR |
|---|---|---|
| 20.12.82 | 23130 | Es concurrente asiduo a las peñas folklóricas que se realizan en el Bar La Chela, ubicado en Ituzaingó 324, San José. Las personas que concurren a estas peñas son de variadas ideologías, pero de evidente oposición al gobierno. Eval.: A-1. (CA). |

Confecc: 12 Junio 1970

MINISTERIO DE DEFENSA NACIONAL

S. I. D.

018591-8

T1

Dep. I Secc. I

Sub-Secc. A/N

Ficha N.o..... Confec.....

BENITEZ (Apellidos) José María (Nombres)

DOCUMENTOS: C/C ..... (Serie, N.o) C/I ..... (N.o, Dpto.)

OTROS DOC. ..... (Pasaporte, Lib. Enrol., etc.)

NACIMIENTO ..... (Fecha, Lugar)

DOMICILIO: Bella Unión 1050 (Calle, N.o) ..... (Teléf.) Salto (Ciudad o Localidad)

PROFESION U OCUPACION: .....

LUGAR: ..... CARGO: .....

IDEOLOGIA POLITICA COMUNISTA CLASIFICACION .....

DATOS COMPLEMENTARIOS ..... (Est. Civil, Conyuge, Hijos)

..... otros familiares

[redacted]

018591

| Fecha | Documentos | ANTECEDENTES A REGISTRAR |
|---|---|---|
| 24/VI/70 | 40-9 | -COMUNISTA de esa localidad .- |
| 1971. | Lista 2001 SALTO | 1-Candidato en el 1er.Suplente del 13 Titular a la Junta Departamental,en las listas del P.Comunista. "PP".- |
| | | 10/8/78-Se remitieron datos identificatorios por Mem.(4) No. 1443 (Corte Electoral).- (U) |

| | |
|---|---|
| 11941 / 82 | - POSEE ANTECEDENTES EN EL CO.NA.E - |
| PAG. 564 | EVAL - A - 1. (DS) INDICA ( ) ( ) ( ) |

018592-b

R1

# JUNTA DE COMANDANTES EN JEFE

S. I. D.

"A/N"

Dep. I Secc. I

Sub Secc. A/N

Ficha Nº ..... Confec. 28.10.82

BENITEZ IRRAZABAL (1) — José María

Apellidos — Nombres

DOCUMENTOS: C/C. JBE 3891 C/I. .....

Serie Nº Nº Dpto.

OTROS DOC. .....

Pasaporte Lib. Enrol. etc.

NACIMIENTO: .....

Fecha Lugar

DOMICILIO: .....

Calle Nº Teléf. Ciudad o Localidad

PROFESION U OCUPACION: .....

LUGAR: ..... CARGO: .....

IDEOLOGIA POLITICA: ..... CLASIFICACION: .....

DATOS COMPLEMENTARIOS .....

Est. Civil Cónyuge Hijos

[redacted] Otros familiares

018592 Fs. 2

| Fecha | Documentos | ANTECEDENTES A REGISTRAR |
|---|---|---|
| 25.9.78 | 1197/32<br>RE 18356 | Delegado de Mesa en las elecciones del año 1971, por el Frente Amplio. Listas 31, 90, 190, 1001, 2001, 3000, 4000 4190, 988, 9988, 808 y 1808. Circuito 6 de Salto. Eval. A-1 (O-BA) For. 3456 |
| 01.9.82 | 18356 | Por averiguación telefónica realizada con la Corte Electoral, se establece que la anotación precedente le corresponde a la causante.- Indica (1) (O-BA) Form. 3334 |
| 15.9.82 | 19144<br>RE 18356 | Comprendido en el articulo 1º literal A) del Acto Institucional Nº 4.-Eval. B-2 (C-BA) Form. 3336 |

018593-4

F1

**MINISTERIO DE DEFENSA NACIONAL**

**S. I. D.**

14 JUN 1974 Dep. I Secc. I

Sub - Secc. G

Ficha Nro.____ Confec.____

BENITEZ (Apellidos) José P. (Nombres)

**DOCUMENTOS:** C/C. ____ (Serie / Nro.) C/I. ____ (Nro. / Dpto.)

**OTROS DOC.** ____ (Pasaporte / Lib. Enrol. / etc.)

**NACIMIENTO:** ____ (Fecha / Lugar)

**DOMICILIO:** ____ (Calle / Nro. / Teléf. / Ciudad o Localidad)

**PROFESION U OCUPACION:** Docente

**LUGAR:** U.T.U. **CARGO:** Prof. Chapa Y pintura

**IDEOLOGIA POLITICA:** ____ **CLASIFICACION:** ____

**DATOS COMPLEMENTARIOS:** ____ (Est. Civil / Conyuge / Hijos)

____ (Otros familiares)

018593

Fs 2

| Fecha | Documentos | ANTECEDENTES A REGISTRAR |
|---|---|---|
| 16/5/73 | 1008 | Figura en lista de docentes de U.T.U. (K) F-6 |

018594-2

FI

**JUNTA DE COMANDANTES EN JEFE**

S. I. D.

Dep. I Secc. I

Sub Secc. A/N

Ficha Nº ..... Confec. .....

BENITEZ MARTINEZ — Apellidos

José Pedro — Nombres

DOCUMENTOS: C/C BAB 31.574 — Serie / Nº — C/I. 1.182.958 — Nº / Dpto.

OTROS DOC. ..... — Pasaporte / Lib. Enrol. / etc.

NACIMIENTO: 20/8/49 — Fecha — Montevideo — Lugar

DOMICILIO: Tiburcio Gomez Nº 1445 Apto. 1 — Calle / Nº / Teléf. / Ciudad o Localidad

PROFESION U OCUPACION: .....

LUGAR: Fábrica de Alpargatas S.A. CARGO: Oficial Mecánico (2-6-70)

IDEOLOGIA POLITICA: ..... CLASIFICACION: .....

DATOS COMPLEMENTARIOS: Or. Casado. — Est. Civil / Cónyuge / Hijos

Hijo de Eulogio Pedro y de Josefina Mercedes. — Otros familiares

[redacted]

018594

E.2

| Fecha | Documentos | ANTECEDENTES A REGISTRAR |
|---|---|---|
| 20/5/80 | D.N.I.I. | 20/9/973: Detenido el 4/7/973 conjuntamente con otras personas por personal del Depto. Nº4 en la intersección de la Avda. San Martín e Isidoro de María, en momentos que arrojaban volantes violatorios del Decreto de Medidas Prontas de Seguridad, Recupera la libertad el 6/7/973.- (C.H.C.P. Secc. 11a. Nº 380/980 Mieo. a nombre de BENITEZ MARTINEZ, José Pedro).- (N) |

Imp. Nacional 716/79

J. C. J.

018595

13.8.76

Dpto. 1

Apellidos BENITES

Nombres Juan

Documentos Afil.PC.Nº11054

Ant, Secc: A B C D E G V

☒ ☐ ☐ ☐ ☐ ☐ ☐

Secreto

018595 ANTECEDENTES

Or.,27 años.-F.Ingr.:06.02.60.-CC. DCB 2154.
Obr.Ind.Construcción.-

Dom.:Joanicó 3603 y Pernas (Pensión),Mdeo.-

Doc.0001/8-I-76.-Eval.:B-2.-(U).-

018595-9

R 3

JUNTA DE COMANDANTES EN JEFE

S. I. D.

Dep. I Secc. I

Sub Secc. A/N

Ficha Nro. ____ Confec. 5/7/76.-

BENITEZ.- Juan.-

Apellidos Nombres

DOCUMENTOS: C/C DGI 2154.- C/I. ____

Serie Nro. Nro. Dpto.

OTROS DOC. ____

Pasaporte Lib. Enrol. etc.

NACIMIENTO: Oriental 27 años en 1960.-

Fecha Lugar

DOMICILIO: Jeanicó 3603 - Pensión - Montevideo.-

Calle Nro. Teléf. Ciudad o Localidad

PROFESION U OCUPACION: Construcción - SUNCA.-

LUGAR: ____ CARGO: ____

IDEOLOGIA POLITICA: ____ CLASIFICACION: ____

DATOS COMPLEMENTARIOS: ____

Est. Civil Cónyuge Hijos

[redacted]

Otros familiares

018595

| Fecha | Documentos | ANTECEDENTES A REGISTRAR |
|---|---|---|
| 8/1/76 | B-0001 | Afiliado al Partido Comunista con el Nro.11054,fecha de ingreso 6/2/60.Microfilm incautado a ROBNEY ARISMENDI.- Eval.B-2.-(C).- |

...ICIO DE INFORMACION
DE DEFENSA
Dep. I

018596-7

[redacted] - E 1
..... Sección
Act. Ant. Nac.
Ficha Nº .....

Nombres y Apellidos: BENITEZ Juan

FOTO

Fecha de Nacimiento: .....

Lugar de Nacimiento: .....
(País - Ciudad o Localidad - etc.)

Cred. Cív.: Serie ..... Nº ..... Ced. Identidad: .....

Otros documentos: .....
(Pasaporte — Libreta Enrolam. — etc.)

Domicilio: .....
(Ciudad o Localidad) (Calle) Nº Teléf

Filiación

Edad aparente ..... Color del Cutis .....

Color del Cabello ..... Estatura Aproximada .....

Complexión ..... Aspecto Social .....

Señas particulares .....

.....

Ficha confeccionada en Montevideo el 3 de mayo de 1967.

Fórm. 1

[redacted]

018596

ACTIVIDADES

(1) **Laborales:** Profesión ..... Lugar de trabajo .....

Cargo ..... Antigüedad .....

Otras Actividades .....

(2) **Políticas:** Ideología ..... Actuación .....

Antecedentes .....

Antecedentes familiares .....

(3) **Sociales:** Estado Civil ..... Religión ..... Figuración .....

Grado Instrucción ..... Lugares que frecuenta .....

(4) **Económicas:** Situación ..... Capital aprox. ..... Vehículo .....
marca y Nº

Otros datos .....

Datos Complementarios .....

Apreciación Personal Gral. .....

BENITEZ FICHA COMPLEMENTARIA 018596 Juan

| Documento | | ANTECEDENTES |
|---|---|---|
| Fecha | Origen | |
| Año 1966 | Lista "FIDEL"-MALDONADO | Figura como 105 º Titular a la Junta Dptal. en las listas del "Frente Izquierda de Liberación" en las Elecciones Nacionales correspondientes al corriente año. |

018597-5

JUNTA DE COMANDANTES EN JEFE

S. I. D.

Dep. I Secc. I

Sub Secc. A/N

Ficha Nro. Confec. 29/6/76

| Apellidos | Nombres |
|---|---|
| BENITEZ AZIZ.- | Juan.- |

DOCUMENTOS: C/C ..... Serie ..... Nro. C/I. ..... Nro. ..... Dpto.

OTROS DOC. ..... Pasaporte ..... Lib. Enrol. ..... etc.

NACIMIENTO: Oriental 26 años en 1967.- (Fecha / Lugar)

DOMICILIO: Isla Lasagna 6530 - L.Miranda.- Montevideo.- (Calle / Nro. / Teléf. / Ciudad o Localidad)

PROFESION U OCUPACION: Mecánico textil - EMGRAV.-

LUGAR: ..... CARGO: .....

IDEOLOGIA POLITICA: ..... CLASIFICACION: .....

DATOS COMPLEMENTARIOS: Est. Civil [redacted] Cónyuge ..... Hijos .....

Otros familiares

018597 B2

| Fecha | Documentos | ANTECEDENTES A REGISTRAR |
|---|---|---|
| 8/1/76 | B-0001 | Afiliado al Partido Comunista con el Nro.29017,fecha de ingreso 30/10/67.Microfilm incautado a RODNEY ARISMENDI.- Eval.B-2.-(6).- |

018597 13.8.76 K3

J. C. J.

Dpto. 1

Apellidos BENITEZ AZZIZ

Nombres Juan

Documentos Afil.PC.Nº29017

Ant, Secc: A B C D E G V

☒ ☐ ☐ ☐ ☐ ☐ ☐

Secreto

018597 **ANTECEDENTES**

Or.,26 años.-F.Ingr.:30.10.67.-CC.(carece).

Mecánico Textil ENGRAW.-

Dom.:Luis Lasagna 6530 y L.Morandi.-

Doc.0001/8-I-76.-Eval.:B-2.-(U).-

[illegible].- Af. Nro. 29017.-

018597

NOMBRE: Juan Benitez Azziz.-

NACIONALIDAD: Cr. EDAD 26.-

FECHA INGRESO: 30.10.67.-

Dlio. Luis Lasagna 6530. L. Morandi

Dep. _____ Doc. Id. _____

OFICIO: Mecanico. Textil.-

Lug. TRABAJO: "ENGRAN".-

LO PRESENTAN: _____

018598-3 FBI

JUNTA DE COMANDANTES EN JEFE

S. I. D.

Dep. I Secc. I

Sub Secc. A/N

Ficha Nro. Confec. 30/6/76.-

[redacted]-(Unico Ap. Paterno) Juan Antonio.-
Apellidos Nombres

DOCUMENTOS: C/C [redacted] 6890.- C/I. Año 1982 153.866(10) 853.866 (5)
Serie Nro. Nro. Dpto.

OTROS DOC. .....
Pasaporte Lib. Enrol. etc.

NACIMIENTO: Oriental 23 años en 1962.- 23.3.34 Mdeo. (11)
Fecha Lugar

DOMICILIO: Río de Janeiro 3654 (6) Portugal 3367 - Montevideo.-
Calle Nro. Teléf. Ciudad o Localidad

PROFESION U OCUPACION: Obrero de la acerera.- Empleado(1982)(12)

LUGAR: Frigonal.- CARGO: Secc. Mondonguería (7)

IDEOLOGIA POLITICA: ..... CLASIFICACION: .....

DATOS COMPLEMENTARIOS: Casado (8)
Est. Civil Cónyuge Hijos

Padre : Alfredo (9)
[redacted]
Otros familiares

018598

| Fecha | Documentos | ANTECEDENTES A REGISTRAR |
|---|---|---|
| 8/1/76 | B-0001 | Afiliado al Partido Comunista con el Nro.27337,fecha de ingreso 12/4/62.Microfilm incautado a ROMNEY ARISMENDI.-Eval.B-2.-(6).- |

SERVICIO DE INFORMACION DE DEFENSA

Dep. I

Sección

[illegible] MINISTERIO DE DEFENSA /F

Ficha Nº 0201-1514 confeccionada el 11-III-1965.

018598 [redacted]

AN

FOTO

Apellidos BENITEZ

Nombres Juan Antonio

Fecha de Nacimiento: Edad: 30 años. 23 años (1962) Oriental (1

Lugar de Nacimiento: Uruguay

Cred. Civ.: BCA 6890 (2) Ced. Identidad:

Prontuario: F. Censal:

Padre:

Madre:

Domicilio: Portugal 3367 Ciudad: Montevideo

Otros datos (Documentos y señas personales) Casado. Empleado del Frigorífico Nacional.
Sind. Ob. Ab. del Frig. Nacional (3)

~~IDEOLOGIA POLITICA: Comunista (4)~~

Fom. 3

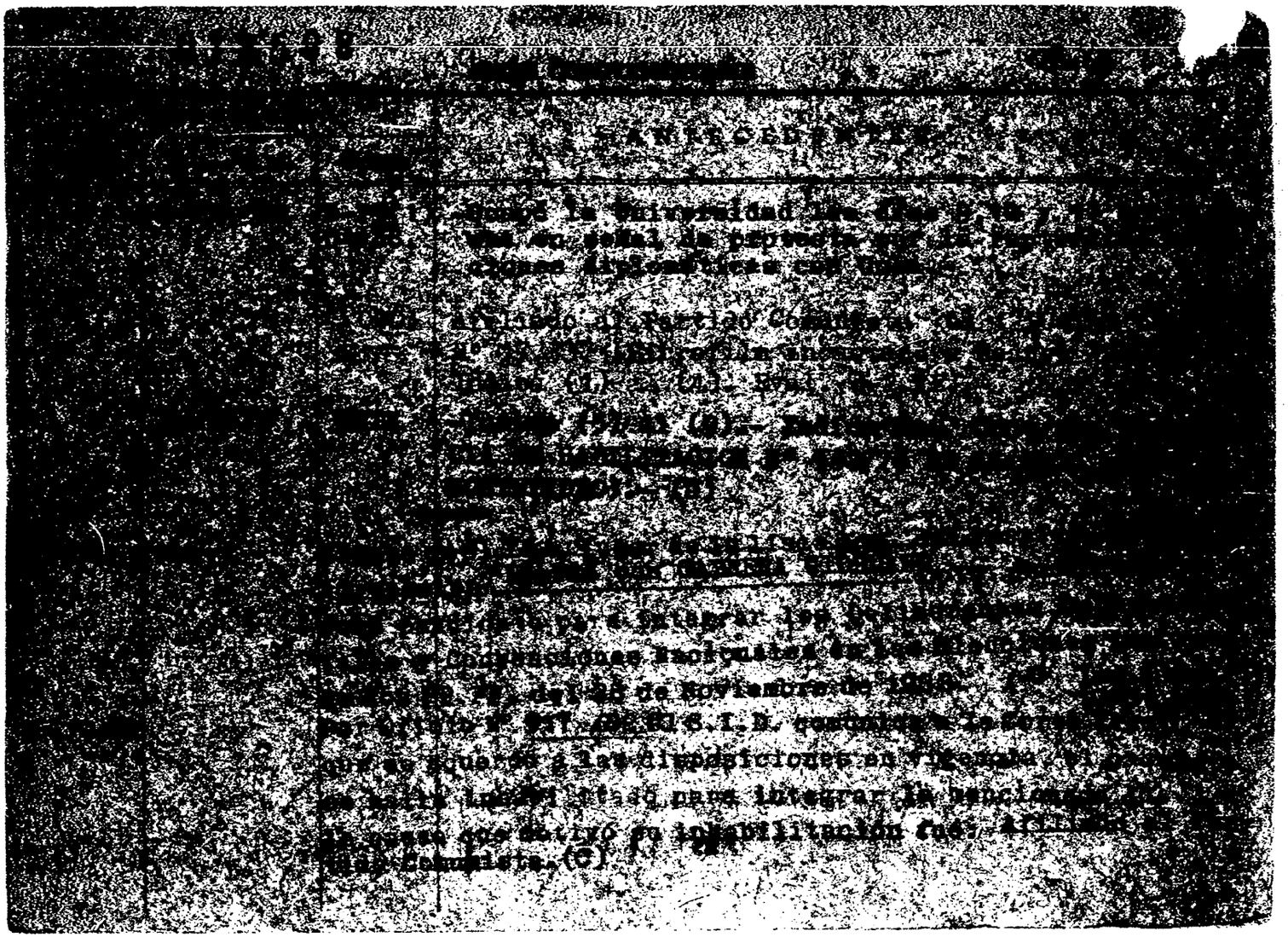

J. C. J.
Dpto. 1

018598 13.8.76 F5

Apellidos BENITEZ

Nombres Juan Antonio

Documentos Afil.PC.Nº17337

Ant, Secc: A B C D E G V

☒ ☐ ☐ ☐ ☐ ☐ ☐

Secreto

018598

**ANTECEDENTES**

Or,23 años.-F.Ingr.:12.04.62.-CC. BCA 6890

Obr.Frig.Nal.

Dom.:Portugal 3367,Mdeo.-

Doc.0001/8-I-76.-Eval.:B-2.-(U)

[illegible]ENITEZ.- Af. Nro 17337.- B

018598

NOMBRE: Juan Antonio Benitez.-

NACIONALIDAD: Or. Or. EDAD: 23.-

FECHA INGRESO: 12.4.62.-

Dlio.: Portugal 3367.-

Dep.: _____ Doc. Id. [illegible]

OFICIO: C. de la Carne Sind. Gareros.-

Lug. TRABAJO: Ah. del Frig. Nacional.-

LO PRESENTA: _____ (C)

018599-1

FS1

JUNTA DE COMANDANTES EN JEFE

S. I. D.

Dep. I Secc. I

Sub Secc. A/N

Ficha Nro. Confec. 26/6/980

[redacted] Juan Antonio

Apellidos Nombres

DOCUMENTOS: C/C ..... C/I. .....

Serie Nro. Nro. Dpto.

OTROS DOC. .....

Pasaporte Lib. Enrol. etc.

NACIMIENTO: Oriental 36 años en 1959

Fecha Lugar

DOMICILIO: Carlos de La Vega 5080 - Montevideo

Calle Nro. Teléf. Ciudad o Localidad

PROFESION U OCUPACION: Industria de la aguja

LUGAR: ..... CARGO: .....

IDEOLOGIA POLITICA: ..... CLASIFICACION: .....

DATOS COMPLEMENTARIOS: .....

Est. Civil Cónyuge Hijos

[redacted]

Otros familiares

018599

| Fecha | Documentos | ANTECEDENTES A REGISTRAR |
|---|---|---|
| 8/1/76 | D-0001 | Afiliado al Partido Comunista con el Nro.9528, fecha de ingreso 11/6/59.Microfilm incautado a RODNEY ARISMENDIS- Eval.B-2[illegible]-(C)[illegible]- |

J. C. J.

018599 12 AGO. 1976

Dpto. 1

Apellidos BENITEZ

Nombres Juan A.

Documentos Afil.P.Com.Nº9528

Ant, Secc: A B C D E G V

☐ ☐ ☐ ☐ ☐ ☐ ☐

Secreto

018599 **ANTECEDENTES**

Or.,36 años.;F.Ingr.:11.06.59.-CC(carece).

Ind.de la Aguja.

Dom.:Carlos de la Vega 5080,Dpto.Montevideo.

Doc.0001/8-I-76.-Eval.:B-2.-(U)

JUEZ.- 018599 Nº 2228.-

NOMBRE: Juan A. Benitez.-

NACIONALIDAD: Or. EDAD: 36.-

FECHA INGRESO: 11.6.59.-

Dlio.: Carlos de la Vega. 5080.-

Dep.: Doc. Id.:

OFICIO: Empleada.-

Lug. TRABAJO: Ind. Aguja.-

LO PRESENTAN:

**SERVICIO DE INTELIGENCIA**
**División I**
**(Seguridad)**

MINISTERIO DE DEFENSA NACIONAL
SERVICIO DE INFORMACION DE DEFENSA
M / F
018600-7

Sección «A»
Act. Ant. Nac.
Ficha N° [redacted]

**Nombres y Apellidos:** Benitez, Juan Carlos.-

**Fecha de Nacimiento:** .....

**Lugar de Nacimiento:** .....
(País - Ciudad o Localidad - etc.)

**Cred. Civ.:** Serie ..... N.° ..... **Ced. Identidad:** .....

**Otros documentos:** .....
(Pasaporte - Libreta Enrolam. - etc.)

Foto

**Domicilio:** .....
(Ciudad o Localidad) (Calle) (N.°) (Telef.)

**Filiación**

**Edad Aparente** ..... **Color del Cutis** .....

**Color del Cabello** ..... **Estatura Aproximada** .....

**Complexión** ..... **Aspecto Social** .....

**Señas particulares** .....

.....

**Ficha confeccionada en** Montevideo, **el** Enero de 1962.-

[redacted]

M 8600

ACTIVIDADES

(1) Laborales: Profesión Procurador.- Lugar de trabajo .....

Cargo ..... Antigüedad .....

Otras Actividades .....

.....

(2) Políticas: Ideología Castrista.- Actuación .....

Antecedentes Firmante declaración profesionales universitarios apoyo a Cuba.-

Antecedentes familiares .....

(3) Sociales: Estado Civil ..... Religión ..... Figuración .....

Grado Instrucción ..... Lugares que frecuenta .....

(4) Económicas: Situación ..... Capital aprox. ..... Vehículo ..... marca y N.o

Otros datos Informe de la Div. I.- Seguridad.-

Datos Complementarios .....

Apreciación Personal Gral. .....

.....

.....

018600

F3

FICHA COMPLEMENTARIA

| Documento | | ANTECEDENTES |
|---|---|---|
| Fecha | Origen | |
| 13.8.77 | Doc. 0834 | Año 1962-Firmante de un manifiesto de Profesionales Universitarios ante la situación Cubana. Eval. A-2 (BB).- |
| 30.4.78 | Doc. 0520 | 16.3.78.- Se hizo Memo (A)640/978 para la ESEDENA.- (SS)- |
| Memorandum 1893/78 | D3 DNII (S) | 20.4.78 " " " " 692/78 " " " .-qq-. |

**SERVICIO DE INTELIGENCIA**
**División I**
**(Seguridad)**

MINISTERIO DE DEFENSA NACIONAL
SERVICIO DE INFORMACION DE DEFENSA
M/F
I 018601-5

**Sección**
**Act. Ant. Nac.**
**Ficha N.º** [redacted]

Foto

**Nombres y Apellidos:** BENITEZ Juan Carlos

**Fecha de Nacimiento:**

**Lugar de Nacimiento:** Uruguay
(País - Ciudad o Localidad - etc.)

**Cred. Civ.: Serie** ..... **N.º** ..... **Ced. Identidad:** .....

**Otros documentos:** .....
(Pasaporte - Libreta Enrolam. - etc.)

**Domicilio:** Depto. de Paysandú.-
(Ciudad o Localidad) (Calle) (N.º) (Telef.)

**Filiación**
- Edad Aparente ..... Color del Cutis .....
- Color del Cabello ..... Estatura Aproximada .....
- Complexión ..... Aspecto Social .....
- Señas particulares .....

**Ficha confeccionada en** Montevideo **el** 27 de Setiembre de 1965.-

[redacted]

018601

F-2

ACTIVIDADES

(1) Laborales: Profesión jornalero Lugar de trabajo .....

Cargo ..... Antigüedad .....

Otras Actividades .....

.....

(2) Políticas: Ideología ..... Actuación .....

Antecedentes .....

Antecedentes familiares .....

(3) Sociales: Estado Civil soltero Religión ..... Figuración .....

Grado Instrucción ..... Lugares que frecuenta .....

(4) Económicas: Situación ..... Capital aprox. ..... Vehículo ..... marca y N.o

Otros datos .....

Datos Complementarios .....

Apreciación Personal Gral. .....

.....

.....

018601

BENITEZ — FICHA COMPLEMENTARIA — Juan Carlos

| Documento | | Antecedentes |
|---|---|---|
| Fecha | Origen | |
| 16/IV/965. | B-41-D-7.- | -Sindicado como elemento Comunista en el Depto. de Paysandú.-Nacionalidad,Oriental.-Soltero.- Profesión:Jornalero.- |
| 9.6.83 CHCP Nº527/82 PERMAN. PAYSANDU.CASE.R.E.27243/83 | | -19.5.83: En la fecha se contestó dicha constancia a nombre de BENITEZ, Juan Carlos, para permanencia en CASE, no pudiéndose establecer que el antecedente anteriormente registrado le pertenezca al titular de la constancia.(MV).- |

018602-3

F1

**JUNTA DE COMANDANTES EN JEFE** VARIOS

**S. I. D.**

Dep. I Secc. I

Sub Secc. A/N

Ficha No. ..... Confec. 9.6.83

BENTEZ (Apellidos) JUAN CARLOS (Nombres)

**DOCUMENTOS: C/C.** K.C.D. 5409 (Serie / No.) **C/I.** 50.757 Paysandú (No. / Dpto.)

**OTROS DOC.** (Pasaporte / Lib. Enrol. / etc.)

**NACIMIENTO:** 5.10.1936 Paysandú (Fecha / Lugar)

**DOMICILIO:** Perú 635 Paysandú (Calle / No. / Teléf. / Ciudad o Localidad)

**PROFESIÓN U OCUPACIÓN:** Estibador desde el 26.11.1956

**LUGAR:** **CARGO:**

**IDEOLOGÍA POLÍTICA:** **CLASIFICACIÓN:**

**DATOS COMPLEMENTARIOS** (Est. Civil / Cónyuge [redacted] / Hijos)

HIJO DE: OFILA

(Otros familiares)

| FECHA | DOCUMENTOS | 018602 ANTECEDENTES A REGISTRAR Fs 2 |
|---|---|---|
| 9.6.83CHCPNº527/82PER/ MANENCIA.PAYSANDU.CASE R.E.Nº27243/83 | | -19.5.83 :En la fecha se contestó dicha constancia CON ANTECEDENTES a nombre de BENITEZ, Juan Carlos para permanencia en CASE, no pudiéndose establecer de que dichos antecedentes le pertenezcan al titular de la constancia.(MV).- |

018603-1

E1

JUNTA DE COMANDANTES EN JEFE

S. I. D.

Dep. [redacted] Secc. I

Sub Secc. A/N

Ficha Nro. _____ Confec. 12.4.83

BENITEZ AZZIZ — Juan Carlos

Apellidos — Nombres

DOCUMENTOS: C/C _____ C/I. _____

Serie Nro. Nro. Dpto.

OTROS DOC. _____

Pasaporte Lib. Enrol. etc.

NACIMIENTO: _____

Fecha Lugar

DOMICILIO: _____

Calle Nro. Teléf. Ciudad o Localidad

PROFESION U OCUPACION: _____

LUGAR: _____ CARGO: _____

IDEOLOGIA POLITICA: _____ CLASIFICACION: _____

DATOS COMPLEMENTARIOS: _____

Est. Civil Cónyuge [redacted] Hijos

Otros familiares

018603

E.2

| Fecha | Documentos | ANTECEDENTES A REGISTRAR |
|---|---|---|
| 12.4.83 | 20726/82 Rg. 31 | 20.9.82: El M.RR.EE. informa al Consulado uruguayo en Sydney, que se autoriza la expedición ó renovación del Pasaporte a el causante.-Eval:A-1(Form.8874)(AD) |

018604-9

Fs 1

JUNTA DE COMANDANTES EN JEFE

S. I. D.

Dep. I Secc. I

Sub Secc. A/N

Ficha Nro. _____ Confec. 29/6/76.-

BENITEZ VERDI.- Juan Carlos.-

Apellidos Nombres

DOCUMENTOS: C/C BMB 15233.- C/I. _____

Serie Nro. Nro. Dpto.

OTROS DOC. _____

Pasaporte Lib. Enrol. etc.

NACIMIENTO: Oriental 36 años en 1967.-

Fecha Lugar

DOMICILIO: Millán 2470/1 - B.Aramburú.- Montevideo.-

Calle Nro. Teléf. Ciudad o Localidad

PROFESION U OCUPACION: Albañil - construcción SUNCA.-

LUGAR: _____ CARGO: _____

IDEOLOGIA POLITICA: _____ CLASIFICACION: _____

DATOS COMPLEMENTARIOS: _____

Est. Civil Cónyuge Hijos

O[redacted]s

018604

B2

| Fecha | Documentos | ANTECEDENTES A REGISTRAR |
|---|---|---|
| 8/1/76 | B-0001 | Afiliado al Partido Comunista con el Nro.27412,fecha de ingreso 29/8/67.Microfilm incautado a ROMNEY ARISMENDI.- Eval.B-2.-(6).- |

018604 13.8.75

J. C. J.

Dpto. 1

Apellidos BENITEZ VERDI

Nombres Juan Carlos

Documentos Afil.PC. Nº27412

Ant, Secc: A B C D E G V

☒ ☐ ☐ ☐ ☐ ☐ ☐

Secreto

v. 6604 **ANTECEDENTES** By L.

Or.,36 años.-F.Ingr.:29.08.67.-CC. BMB 15233.

Albañil.

Dom.:Millán 2470 Ap.1 y D.Aramburú.-

Doc.0001/8-I-76.-Eval.:B-2.-(U).-

BENITEZ Ficha No 27412

018604

Departamento Montevideo Seccional 12a y 19a

Reducto

Fecha de Ingreso 29/8/67

Nombre y Apellido Juan Carlos Benítez Verdi

Nacionalidad oriental Cred. Civ. BMB-15233

Edad 36

Domicilio Millán 2470/1-Dgo, Aramburú

Oficio albañil - Construcción

Lugar de Trabajo José Carlos Torres
Sunca

**MINISTERIO DE DEFENSA NACIONAL**

**S. I. D.**

018605-b

Dep. I Secc. I

Sub-Secc. A/N

Ficha Nº ..... Confec. .....

Fs 1

BENITEZ — Juan José

Apellidos — Nombres

**DOCUMENTOS:** C|C ..... Serie ..... Nº ..... C|I ..... Nº ..... Dpto.

**OTROS DOC.:** ..... Pasaporte ..... Lib. Enrol. ..... etc.

**NACIMIENTO:** ..... Fecha ..... Lugar

**DOMICILIO:** (1) Figueroa — 2658 — Montevideo

Calle — Nº — Telef. — Ciudad o Localidad

**PROFESION U OCUPACION:** .....

**LUGAR:** ..... **CARGO** .....

**IDEOLOGIA POLITICA** (2) Comunista -UJC.- **CLASIFICACION** (3) Circ.Curva de Maroñas - Carnet Nº414 -Ingresó 30/11/57

**DATOS COMPLEMENTARIOS** ..... Est. Civil ..... Conyuge ..... Hijos

..... otros familiares

Ficha confeccionada en: Montevideo, 9 de setiembre de 1969.- [redacted]

018605 E2

| FECHA | DOCUMENTOS | ANTECEDENTES A REGISTRAR |
|---|---|---|
| III/62 | Mondel Nº 161 -Indice ④ al ③ | |
| | | 24/5/78.- Se hizo Memo (A) 982/978 para la D.N.I.I.(SS)- |

018606-4

Fs. 1

[illegible]A DE COMANDANTES EN JEFE

S. I. D.

Dep. I Secc. I

Sub Secc. A/N

Ficha Nro. 30/[illegible]

[illegible]ITEZ.- Juan José.-

Apellidos Nombres

DOCUMENTOS: C/C JZG s/n.- C/I.

Serie Nro. Nro. Dpto.

OTROS DOC.

Pasaporte Lib. Enrol. etc.

NACIMIENTO: Oriental 27 años en 1967.-

Fecha Lugar

DOMICILIO: Cantera Pierelli - Ruta 26 - Paysandú.-

Calle Nro. Teléf. Ciudad o Localidad

PROFESION U OCUPACION: Alambrador - asalariado rural.-

LUGAR: Campo Catera Pierelli.- CARGO:

IDEOLOGIA POLITICA: CLASIFICACION:

DATOS COMPLEMENTARIOS:

Est. Civil Cónyuge Hijos

Otros familiares [illegible]

018606

| Fecha | Documentos | ANTECEDENTES A REGISTRAR |
|---|---|---|
| 8/1/76 | B-0001 | Afiliado al Partido Comunista con el Nro.27311,fecha de ingreso 27/7/67.Microfilm incautado a ROMNEY ARISMENDI.- Eval.B-2.-(6).- |
| 26-5-76 | D.0723 | Idem. Doc. anterior.- Eval: B-1 (M).- |

018606 13.8.76

C. J.

Lpto. 1

Apellidos BENITEZ

Nombres Juan José

Documentos Afil.PC.Nº27311.

Ant, Secc: A B C D E G V

☒ ☐ ☐ ☐ ☐ ☐ ☐

Secreto

018600 ANTECEDENTES

Or.,27 años.-F.Ingr.:27.07.67.-CC. JZC s/n.

Alambrador Campo.

Dom.:Cantera Fiorelli-Ruta 26 ,Dpto.PAYSANDU.

Doc.0001/8-I-76.-Eval.:B-2.-(U).-

Anexo N.o 27311

Departamento Tacuarembó 018606 Seccional Ruta 26

Fecha de Ingreso 27-7/67.-

Nombre y Apellido Juan José Benítez.-

Nacionalidad Oriental.- Cred. Civ. J%C:

Edad 27.-

Domicilio Cantera Fiorelli.- Ruta 26.

Oficio Alambrador de campo.-

Lugar de Trabajo Cantera Fiorelli.-
Asalariados rurales.-

018607-3

**SERVICIO DE INFORMACION**
**DE DEFENSA**
Dep. 1

Confeccionado el 12/I/1973

**V A R I O S**

FOTO

Apellidos BENITEZ SANCHEZ

Nombres Juan Pedro

Fecha de Nacimiento 8/6/1932

Lugar de Nacimiento Piriápolis (Maldonado)

Est. Civil

Cred. Cívica D.C.B. 2154 (...) Céd. Identidad 113.2333 (Montevideo)

Otros Documentos

Ocupación Colchonero

Padre

Madre

Domicilio Ciudad

Otros datos

Imp. CHIESA Hnos. Ltda. 4.000 - 11 - 72

FICHA 018607 COMPLEMENTARIA

| DOCUMENTO | | ANTECEDENTES |
|---|---|---|
| Fecha | Origen | |
| 26/5/1969 | B.68 D.5 | -Registra antecedentes por hurtás y desórdenes en la 11ª y 3a. Secciones Policiales de Maldonado.-<br>Tendría relación con el F.I.D.E.E.-(C.C) |

PENITEZ.- 018607 Ar. Nro. 11054.-

NOMBRE: Juan Benitez.- SANCHEZ Padro FS3

NACIONALIDAD: Or. EDAD 27.-

FECHA INGRESO: 6.2.60.-

Dlio. Juanico 3603- Pernas Pension.

Dep. _____ Doc. Id DCB.2154.-

OFICIO: Ind. Construccion.-

Ex. TRABAJO: "SUNCA".-

SE PRESENTAN:

018608-0

# SERVICIO DE INFORMACION DE DEFENSA

Dep. 1

Confeccionado el 23 de mayo de 1963.

VARIOS

FOTO

Apellidos BENITEZ

Nombres Juana

Fecha de Nacimiento

Lugar de Nacimiento

Est. Civil

Cred. Cívica Ced. Identidad

Otros Documentos

Ocupación

Padre

Madre

Domicilio Ciudad

Otros datos

018608

FICHA COMPLEMENTARIA

| DOCUMENTO | | ANTECEDENTES |
|---|---|---|
| Fecha | Origen | |
| 27/X/1962 | "EPOCA" (40) | Adherido al Frente Izquierda de Liberación.- |
| 26/XI/979 | | -Se contestaron estos antecedentes para la Constancia de Habilitación para Cargos Públicos Nº 2031/79 de la Seccional 11a. a nombre de Juana Disnarda BENITEZ LARRAMENDI de DOMINGUEZ, haciéndose constar que podría no tratarse de la misma persona.- (CO) |
| 19/XI/979 | D.2390 | 25/V/981 - En la fecha se establece que la anotación de fecha 27/X/962 de "EPOCA" no le corresponde a la persona Juana Disnarda BENITEZ LARRAMENDI. (E).- |

018609-8

FE1

# JUNTA DE COMANDANTES EN JEFE
## S. I. D.

Dep. I  Secc. 1
Sub Secc. A/N
Ficha Nro. ____ Confec. 10/9/79

BETITEZ LARRAÑETDI, de DOMINGUEZ  Juana Disnarda
Apellidos  Nombres

DOCUMENTOS: C/C BPB 3349 HAB 30.789 Rivera  C/I. 240.838
Serie Nro.  Nro.  Dpto.
AJA 4017

OTROS DOC. _____
Pasaporte  Lib. Enrol.  etc.

NACIMIENTO: 16/V/913  Durazno
Fecha  Lugar

DOMICILIO: Av. Rivera Nº 3677 Ap. 102  Montevideo
Calle  Nro.  Teléf.  Ciudad o Localidad

PROFESION U OCUPACION: Visitadora Social

LUGAR: C.C. Asignaciones Familiares  CARGO: _____

IDEOLOGIA POLITICA: _____  CLASIFICACION: _____

DATOS COMPLEMENTARIOS: Casada
Est. Civil  Cónyuge  Hijos

Padres: Juan María y Eulogia

Otros familiares: [redacted]

018609

F.2

| Fecha | Documentos | ANTECEDENTES A REGISTRAR |
|---|---|---|
| 10/9/79 | DNII | -12/8/76 -Según Información 27/976 del C.C.A.F., con fecha 27/10/962, adherida al Frente Izquierda de Liberación. Ampliando anotaciones que anteceden se establece según información Nº 068/1/II/978 del C.C.A.F., que las anotaciones informadas son calificadas de "Dudosas".- (CONSTANCIA DE HABILITACION Nº 2031/978 DE LA SECC. 11a. DE MONTEVIDEO).- (U) |
| 19/XI/979 | D.2390 | 03/X/979 - Presenta reclamo ante el Señor Delegado del SID en el Dpto. de Montevideo, ya que al tramitar el Certificado de Fé Democrática se enteró que contaba con antecedentes negativos.<br>19/XI/979 - Por Asunto Nº 5950/79, el Delegado Dptal. eleva a este Servicio el expediente de la causante.-<br>25/V/981 - Por Exp. Nº 285/D-I/981 se comunica al Delegado Dptal. que la Dirección de este Servicio ha resuelto otorgarle Cat. "A". (E).- |
| 25.2.84. | 31852/83 Pág.1812 | -27.10.62:Adherida al Frente de Liberación.(FIDEL).<br>Eval:A-1.(KE) |

Fichado a la D.G.S.S.

Fs 3

018609

Nº Carp. 0348.

| Foto de Frente | Foto de Perfil |
|---|---|
| | |

BENITEZ LARRAMENDI, JUANA DISNARDA.-
Apellido Paterno Apellido Materno Nombre(s)

Documentos C. C. *A.J.A. Nº 4.017 C. I. 240.838

Domicilio RIVERA 3677 Piso 1ro. Apto. 102.-

Teléfono 79.65.31 Sección Policial 25a.-

Lugar y Fecha de Nacimiento DURAZNO.- 16 de Mayo de 1913

Profesión PRESUPUESTADA.- Ocupación OFICIAL SEGUNDO.-

Otras actividades

Actuación

Ideología

Situación económica Capital aprox. Vehículo

Raza Estatura Peso Color de cabello

Color de ojos Complexión Señas

Estado civil CASADA.- Nombre del cónyuge DOMINGUEZ VALLEINI, Ricardo N.

Nacionalidad del cónyuge Nombre y edad de los hijos

Padre, Nombre BENITEZ M. JUAN Ma. Nacionalidad

Madre, Nombre LARRAMENDI S. EULOGIA.- Nacionalidad

Estudios

Otros datos (*) CC.: HAB Nº 30789

wac..-

3463

**SERVICIO DE INFORMACION DE DEFENSA**

Dep. 1

018610-b

Confeccionado el 07 MAYO 1975

E/1

V A R I O S

FOTO

Apellidos BENITEZ RAMOS

Nombres Juana

Fecha de Nacimiento 56 años en 1974. 6.10.17(1)

Lugar de Nacimiento Uruguay Tacuarembó (2)

Est. Civil Soltera.

Cred Cívica ..... Céd. Identidad 676.400(3)

Otros Documentos Ref.Fot. 2.086.747(4) Indiv.Dact. E.4333(5)

Ocupación Empleada de la Fábrica "EMERFIT"

Padre .....

Madre .....

Domicilio Carlos de la Vega 5080(6) Ciudad MONTEVIDEO.-

Otros datos .....

[redacted]

Imp. CHIESA Hnos. Ltda. 10.000 - 12 - 73

018610

# FICHA COMPLEMENTARIA

Fs2

| DOCUMENTO | | ANTECEDENTES |
|---|---|---|
| Fecha | Origen | |
| 20.5.74<br>JPM PD 07.00 a 07.00 | Doc.1131 | - Detenida el día 10.5.74, por haber distribuído volántes en el interior de la fábrica "Everit" donde trabaja. Posteriormente fué internada en la Seccional 11a. Policial en el marco de las Medidas Prentas de Seguridad.-(SS)- Los volantes que distribuyó eran contrarios al decreto de las M.P.S. - (SS)- |
| 25.2.84. | 31852/83<br>Pág.1808 | -Indica Idem.Doc. 1131/74, Eval:A-1.(KE)<br>Indica (1) al (6). |

AF No.9528.-

018610

153

NOMBRE: Juana BENITEZ.-

VAC: F.ING: EDAD:

DOC: C.I:

DPTO: SECC: AG: Everfit

DLIO: [redacted]

DF: L.T: 15404

ORIGEN DEL DATO: Carpeta Nro.11.-

LO PRESENTAN: Sria Finanzas.-

018611-4

Fs. 1

**JUNTA DE COMANDANTES EN JEFE**

**S. I. D.**

Dep. I Secc. I

Sub Secc. A/N

Ficha Nro. _____ Confec._____

BENITEZ — Apellidos

Juanita — Nombres

DOCUMENTOS: C/C _____ (Serie / Nro.) C/I. _____ (Nro. / Dpto.)

OTROS DOC. _____ (Pasaporte / Lib. Enrol. / etc.)

NACIMIENTO: _____ (Fecha / Lugar)

DOMICILIO: _____ (Calle / Nro. / Teléf. / Ciudad o Localidad)

PROFESION U OCUPACION: Agrupacion ZINOLA

LUGAR: _____ CARGO: _____

IDEOLOGIA POLITICA: _____ CLASIFICACION: P.C.(1)

DATOS COMPLEMENTARIOS: _____ (Est. Civil / Cónyuge / Hijos)

Otros t[redacted]

018611

| Fecha | Documentos | ANTECEDENTES A REGISTRAR |
|---|---|---|
| 4.4.79 | D.0426 ✓ Dpto.III (POE) | -A raíz de operaciones realizadas contra el P.C. y declaraciones de personas, se ha tomado conocimiento quienes son los contribuyentes principales del "Aparato Central de Recursos Financieros del Partido Comunista"; figurando el causante entre los mismos.-EVAL. A-2. (X) |
| | | 10/9/79-Se contestó Constancia de Habilitación Nº 2031/78 de la Secc. 11a. de Montevideo a nombre de BENITEZ LARRAMENDI de DOMINGUEZ, Juana Disnarda) |
| 19/XI/979 | D.2390 | 25/V/981 - En la fecha se establece que la anotación del Doc. 0426/79 no le corresponde a la persona Juana Disnarda BENITEZ LARRAMENDI. (E).- |
| 19.08.83 | Doc.26314 Pag.3901 | -1971-78: En información referente al P.C. obtenida por el Dpto.III/SID, en éste período se establece que el causante es responsable de la Agrupación ZINOLA.-Eval:A-2.Indica(1) (SM).- Fem. 13463 |
| 5.12.98 | 488/79 Pág.005 | Indica IDEM. Doc.426 y 26314.-Eval.C-3.-(FE) |

018612-2

F1

**JUNTA DE COMANDANTES EN JEFE**

S. I. D.

Dep. I Secc. I

Sub Secc. A/N

Ficha Nº ..... Confec 23.04.81

BENITEZ JULIO

Apellidos Nombres

DOCUMENTOS: C/C ..... C/I. .....

Serie Nº Nº Dpto.

OTROS DOC. .....

Pasaporte Lib. Enrol. etc.

NACIMIENTO: .....

Fecha Lugar

DOMICILIO: .....

Calle Nº Teléf. Ciudad o Localidad

PROFESION U OCUPACION: .....

LUGAR: ..... CARGO: .....

IDEOLOGIA POLITICA: ..... CLASIFICACION: .....

DATOS COMPLEMENTARIOS: .....

Est. Civil Cónyuge Hijos

.....

[redacted]s

| Fecha | Documentos | 018612 ANTECEDENTES A REGISTRAR | FB2 |
|---|---|---|---|
| 01.04.81 (D.N.I.). | D.02431/ pág 007 | -11.11.59. "El Popular" del 04.11.59; hará uso de la palabra el 04.11.59, en la intersección de las calles: Yugoeslavia y Carlos de la Vega, en un acto autorizado por el Partido Comunista.(0).- | |

Imp. Nacional 7/6/79

018613-0

FS1

JUNTA DE COMANDANTES EN JEFE

S. I. D.

Dep. I Secc. I

Sub Secc. A/N

Ficha Nro. ..... Confec. 26/6/76

[redacted]ITEZ.- Julio.-

Apellidos Nombres

DOCUMENTOS: C/C ..... C/I. .....

Serie Nro. Nro. Dpto.

OTROS DOC. .....

Pasaporte Lib. Enrol. etc.

NACIMIENTO: Oriental 43 años en 1960.-

Fecha Lugar

DOMICILIO: Blandengues y 17 Metros - Las Piedras.- Canelones.-

Calle Nro. Teléf. Ciudad o Localidad

PROFESION U OCUPACION: Albañil .-

LUGAR: "GARCIA OTERO Y B.ZAFARONI.- CARGO: .....

IDEOLOGIA POLITICA: ..... CLASIFICACION: .....

DATOS COMPLEMENTARIOS: .....

Est. Civil Cónyuge Hijos

.....

Otros fa[redacted]

018613

| Fecha | Documentos | ANTECEDENTES A REGISTRAR |
|---|---|---|
| 6-1/76 | B-0001 | Afiliado al Partido Comunista con el Nro.10861,fecha de ingreso 14/1/60.Microfilm incautado a RODNEY ARISMENDI-Rval.B-2.-(0).- |
| 01.04.81 (D.N.I.I.). | D.02431/ fás. 007 | -04.03.75. Afiliado Nº 10.861 al P.C. desde el 14.01.60, según material incautado a raíz de la detención de Rodney Tibaldo ARISMENDI el 08.05.74. Se establece que militó en el Secc. "Las Piedras"; según material incautado por OCOA en feb. 1976 "Operación Morgan".(0).- |

018613 13.8.76

J. C. J.

Dpto. 1

Apellidos BENITEZ

Nombres Julio

Documentos Afil.P.C.Nº10861.-

Ant, Secc: A B C D E G V

☒ ☐ ☐ ☐ ☐ ☐ ☐

Secreto

018613 **ANTECEDENTES**

Or.,43 años.-F.Ingr.:14.01.60.-CC.(carece).

Albañil.

Dom.:Blandengues y 17 Mts.,Las Piedras,Dpto.
CANELONES.-

Doc.0001/8-I-76.-Eval.:B-2.-(U).-

BENITEZ

Afiliado N° 10861

018613

Departament Canelones Seccional Las Piedras

Fecha de Ingreso 14-1-60

Nombre y Apellido JULIO BENITEZ(43 años)

Nacionalidad uruguayo Cred. Civ.

Domicilio Blandenguez y17 metros "Las Piedra

Oficio albañil

Lugar de Trabajo Garcia Otero D.y Zefferoni

Confeccionada: 19/II/70 018614-8 -F1

**MINISTERIO DE DEFENSA NACIONAL**
**S. I. D.**

Dep. I Secc. I
Sub-Secc. A/N
Ficha N°..... Confec.....

BENITEZ — Julio C.
Apellidos — Nombres

DOCUMENTOS: C/C..... s.. C/I .....
Serie No. N.o Dpto.

OTROS DOC.- .....
Pasaporte Lib. Enrol. etc.

NACIMIENTO:.....
Fecha Lugar

DOMICILIO:.....
Calle N.o Teléf, Ciudad o Localidad

PROFESION U OCUPACION (1) Construcción

LUGAR:..... CARGO:.....

IDEOLOGIA POLITICA (2) Comunista - UJC.- CLASIFICACION (3) Círculo E. Amorín
Carnet N° 3185 -Ingresó:22/10/60

DATOS COMPLEMENTARIOS .....
Est. Civil Conyuge Hijos

[redacted]
otros familiares

018614

E-2

| Fecha | Documentos | ANTECEDENTES A REGISTRAR |
|---|---|---|
| V/962 | Mendel N°164 - Indica ① al ③ | |

**MINISTERIO DE DEFENSA NACIONAL** 018615-5 Dep. I Sec. F 1

**S. I. D.** " S " Sub - Secc. **C/G.**

Ficha Nro. ____ Confec. 14/8/75

BENITEZ SAENS — Julio C.

Apellidos — Nombres

**DOCUMENTOS:** C/C. ____ Serie ____ Nro. C/I. ____ Nro. ____ Dpto.

**OTROS DOC.** ____ Pasaporte ____ Lib. Enrol. ____ etc.

**NACIMIENTO:** ____ Fecha ____ Lugar

**DOMICILIO:** ____ Calle ____ Nro. ____ Teléf. ____ Ciudad o Localidad

**PROFESION U OCUPACION:** Dr.

**LUGAR:** ____ **CARGO:** ____

**IDEOLOGIA POLITICA:** ____ **CLASIFICACION:** ____

**DATOS COMPLEMENTARIOS:** ____ Est. Civil ____ Cónyuge ____ Hijos

[redacted]

Otros familiares

018615 E2

| Fecha | Documentos | ANTECEDENTES A REGISTRAR |
|---|---|---|
| 26/7/75 | "El Día" | Integra la Delegación Uruguaya ante la Comisión Mixta Uruguaya-Argentina,como Delegado del Ministerio de RR.EE..-(II) |
| 4/6/77 | "EL DIA" Pag.4. | Fué designado por el P.E.,para integrar la delegación úruguaya ante la Comisión Administradora del Río de la Plata.- .- (GG) |
| 29/4/77 | "MUNDO COLOR"P.3. | Fué designado por el Poder Ejecutivo,Asésor de la delegación uruguaya a la Reunión sobre Aprovechamiento de Recursos Naturales y Desarrollo de la Cuenca de la Laguna Merín,que tendrá lugar en Brasilia.- (GG) |
| 22.10.77 | "El Día" Pág.5 | -Asumiófunciones como miembro de la Comisión para el Río Uruguay.(P).- |
| | 24.3.83 | Memo(A)Nº657/83 para el Dpto.C-2 ES.MA.CO.-(i).- Fotos. nº 7614. |

018616-3

E 1

JUNTA DE COMANDANTES EN JEFE

S. I. D.

Dep. I Secc. I

Sub Secc. A/N

Ficha Nro. Confec. 29/6/76.-

[redacted].- Julio César.-

Apellidos Nombres

DOCUMENTOS: C/C AOA 4942(1) C/I. 1.172.587(2)

Serie Nro. Nro. Dpto.

OTROS DOC. ____

Pasaporte Lib. Enrol. etc.

NACIMIENTO: 26.9.940(3) Lavalleja(4)

Fecha Lugar

Oriental 25 años en 1965.-

DOMICILIO: Oficial 6679 bis -Paso de la Arena.- Montevideo.-

Calle Nro. Teléf. Ciudad o Localidad

PROFESION U OCUPACION: Peón.- Div. Combustibles(5)

LUGAR: ANCAP - Depósitos.- CARGO: ____

IDEOLOGIA POLITICA: ____ CLASIFICACION: ____

DATOS COMPLEMENTARIOS: casado(6) Irma Susana CABRERA MARTINEZ(7)

Est. Civil Cónyuge Hijos

HIJO DE: Santiago(8)

[redacted]

Otros familiares

018616

| Fecha | Documentos | ANTECEDENTES A REGISTRAR |
|---|---|---|
| 6/1/76 | B-0001 | Afiliado al Partido Comunista con el Nro.24827,fecha de ingreso 31/12/65.Microfilm incautado a RODNEY ARISMENDI.-Eval.B-2.-(9).- |
| 23.11.83 (Ficha No.81 de ANCAP) | 16721 | -Indice del 1 al 8.-Eval.A-1.-(TJ) |

018616 13.8.76 F3

J. C. J.

Dpto. 1

Apellidos BENITEZ

Nombres Julio César

Documentos Afil.PC.Nº24827,

Ant, Secc: A B C D E G V

☒ ☐ ☐ ☐ ☐ ☐ ☐

Secreto

018616 **ANTECEDENTES** F=4

Or.,25 años.-F.Ingr.;31.12.65.-CC.(carece).

Peón ANCAP.Depósitos.

Dom.:Of.5 Nº6679 bis.P.de la Arena.Mdeo.-

Doc.0001/8-I-76.-Rval.:B-2.-(U).-

Af. Nro 24627.-

018616

NOMBRE: Julio Cesar Benitez.-

NACIONALIDAD: Or. EDAD: 25.-

FECHA INGRESO: 31.12.65.-

Dclio.: Of. 5. 6679. bis. Pase de la Arena.-

Dep.: Doc. Id.:

OFICIO: Peon "ANCAP".-

Lug. TRABAJO: Depositos F. "ANCAP.-

LO PRESENTAN:

018617-1

JUNTA DE COMANDANTES EN JEFE

S. I. D.

Dep. I Secc. I

Sub Secc. A/N

Ficha Nro. ____ Confec. 28/6/76.-

[redacted] Julio César.-

Apellidos Nombres

DOCUMENTOS: C/C ..... C/I. .....

Serie Nro. Nro. Dpto.

OTROS DOC. .....

Pasaporte Lib. Enrol. etc.

NACIMIENTO: Oriental 24 años en 1968.-

Fecha Lugar

DOMICILIO: José Castro 5009 - Alagoas y Groenlandia.- Montev.-

Calle Nro. Teléf. Ciudad o Localidad

PROFESION U OCUPACION: Peluquero.-

LUGAR: ..... CARGO: .....

IDEOLOGIA POLITICA: ..... CLASIFICACION: .....

DATOS COMPLEMENTARIOS: .....

Est. Civil Cónyuge Hijos

[redacted]

Otros familiares

018617

#2

| Fecha | Documentos | ANTECEDENTES A REGISTRAR |
|---|---|---|
| 8/1/76 | B-0001 | Afiliado al Partido Comunista con el Nro.36280,fecha de ingreso 31/12/68.Microfilm incautado a RODNEY ARISMENDI.- Evál.B-2.-(C).- |
| 29.11.82 | ..... | Se hizo Memo (A) No.2759/82 para el E.M.R.No.1.- (SS)- (FOP. 4150) |

J. C. J.

018617 13.8.76 F 3

Dpto. 1

Apellidos BENITEZ REVUELVA

Nombres Julio César

Documentos Afil.PC.Nº 36280

Ant, Secc: A B C D E G V

☒ ☐ ☐ ☐ ☐ ☐ ☐

Secreto

018617 **ANTECEDENTES** 64

Or.,24 años.-F.Ingr.:31.12.68.-CC.(carece).

Peluquero.

Dom.:José Castro 5009 entre Alagoas y Groenlandia.-Montevideo.-

Doc.0001/8-I-76.-Eval.:B-2.-(U).

FICHA.- 018617 Mf. Nro. 26280

NOMBRE: Julio Cesar Benitez Revuelva.

NACIONALIDAD: Ur. EDAD 24.-

FECHA INGRESO: 31.12.68.-

Dlio. Jose Castro 5009-Alagoas y Greenlandia.-

Dep. Mdeo Doc. Id.

OFICIO: Peluquero.-

Lug. TRABAJO:

LO PRESENTAN:

018618-9

Ficha confeccionada el 4/III/972.-

**MINISTERIO DE DEFENSA NACIONAL**
**S. I. D.**

Dep. I Secc I
Sub-Secc. A/N
Ficha No..... Confec.....

BENITEZ — Julio Maria
Apellidos — Nombres

DOCUMENTOS: C/C ..... C/I .....
Serie N.o N.o Dpto.

OTROS DOC. .....
Pasaporte Lib. Enrol. etc.

NACIMIENTO .....
Fecha Lugar

DOMICILIO: .....
Calle N.o Teléf Ciudad o Localidad

PROFESION U OCUPACION: .....

LUGAR: ..... CARGO: .....

IDEOLOGIA POLITICA ..... CLASIFICACION

DATOS COMPLEMENTARIOS .....
Est Civil Conyuge Hijos

.....
Otros familiares

018618

F2

| Fecha | Documentos | ANTECEDENTES A REGISTRAR |
|---|---|---|
| 7/VIII/969 | -79--63 | -Su nombre figura en una lista de cañeros de Artigas que acamparon en el Club Progreso. (FF) |

[redacted]

[redacted]

Ficha N° [redacted] confeccionada [redacted]

I.V. 018619-7

Apellidos: BENITEZ

Nombres: L.

Fecha de Nacimiento:

Lugar de Nacimiento:

Cred. Civ.: Ced. Identidad:

Prontuario: F. Censal:

Padre:

Madre:

[redacted] Ciudad:

[redacted] datos (Documentos y señas personales) Jefe de Sección del [redacted]

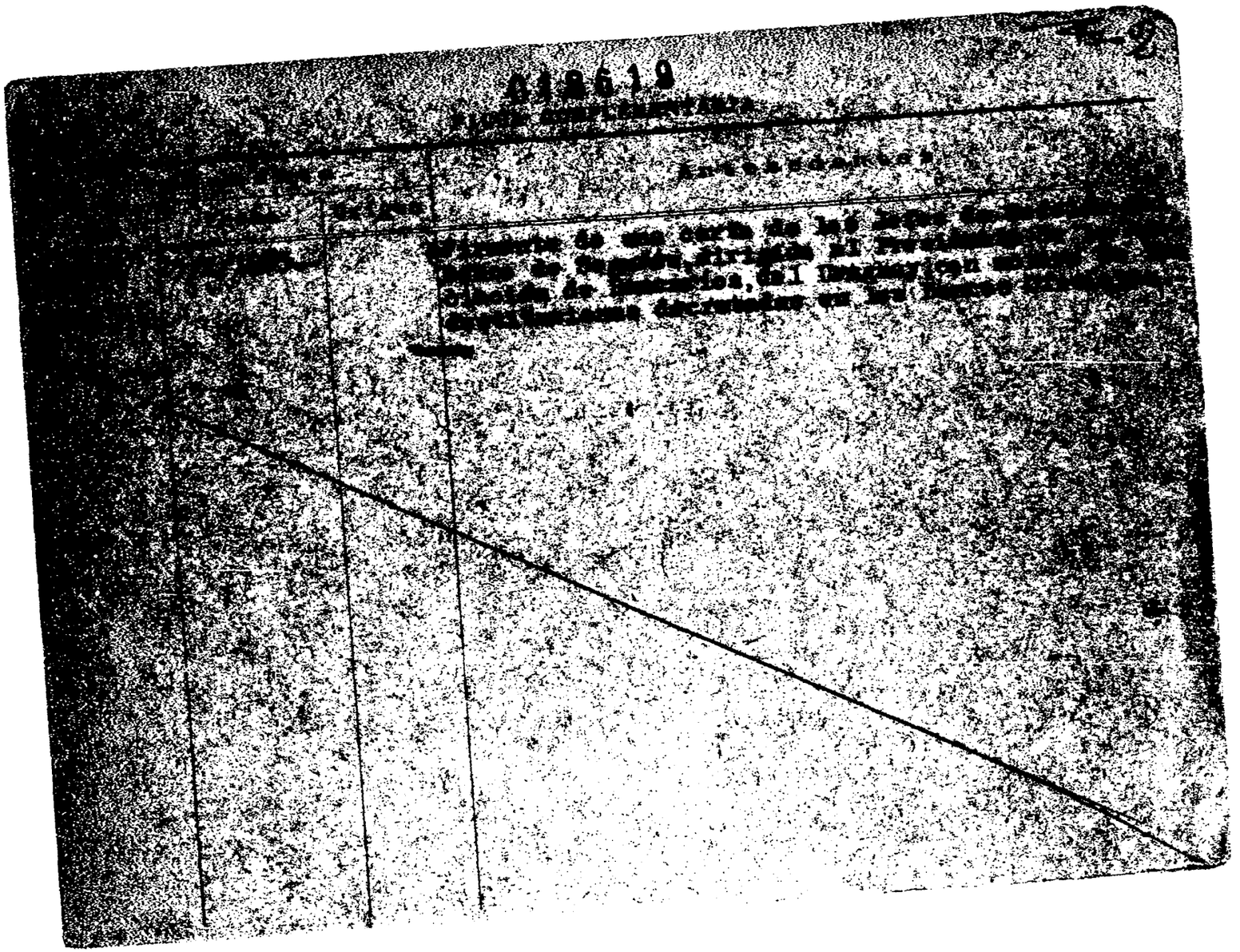

018620-5

MINISTERIO DE DEFENSA NACIONAL
S. I. D.

18 OCT. 1973

Dep. I Secc. I
Sub - Secc. G
Ficha Nro.____ Confec.____

1

BENITEZ BITTAR — Apellidos
Ligia Diva — Nombres

DOCUMENTOS: C/C.____ Serie ____ Nro. C/I.____ Nro. ____ Dpto.

OTROS DOC. ____ Pasaporte ____ Lib. Enrol. ____ etc.

NACIMIENTO: 5/1/50 — Fecha ____ Lugar

DOMICILIO: Williman — Calle 636 — Nro. ____ Teléf. ____ Ciudad o Localidad

PROFESION U OCUPACION: Estudiante

LUGAR: Inst. Normal CARGO: ____

IDEOLOGIA POLITICA: ____ CLASIFICACION: Activista

DATOS COMPLEMENTARIOS: ____
Est. Civil ____ Conyuge ____ Hijos

[redacted] Otros familiares

018620

| Fecha | Documentos | ANTECEDENTES A REGISTRAR |
|---|---|---|
| [redacted] | [redacted] | [redacted] |
| 02.06.82 | 15.533 | Figura en una Nómina de Firmantes del Manifiesto de Residentes Cerro Largo en Montevideo adherentes al Frente Amplio.- Eval. (M) (VL) (GM) (LA). Indica ( ) ( ) ( ) ( ) ( ) .- (1971) |

SERVICIO DE INTELIGENCIA
División I
(Seguridad)

MINISTERIO DE DEFENSA NACIONAL
SERVICIO DE INFORMACION DE DEFENSA
M/F
I.A. 018621-32

Sección A.
Act. Ant. Nac.
Ficha N[redacted].

Nombres y Apellidos: BENITEZ, Lirio.-

Fecha de Nacimiento:

Lugar de Nacimiento:
(País - Ciudad o Localidad - etc.)

Cred. Civ.: Serie N.º Ced. Identidad:

Otros documentos:
(Pasaporte - Libreta Enrolam. - etc.)

Foto

Domicilio: Timbó 2633 ó Cap. Petirossi 2629.-
(Ciudad o Localidad) (Calle) (N.º) (Telef.)

Filiación
- Edad Aparente ..... Color del Cutis
- Color del Cabello ..... Estatura Aproximada
- Complexión ..... Aspecto Social
- Señas particulares

Ficha confeccionada en Montevideo, el 20 de Junio de 1963.-

[redacted]

018621

ACTIVIDADES

(1) Laborales: Profesión Empleado Lugar de trabajo Ofc. Propg. Bco. Hipotecario.-

Cargo ..... Antigüedad .....

Otras Actividades .....

.....

(2) Políticas: Ideología Comunista.- Actuación .....

Antecedentes .....

Antecedentes familiares .....

(3) Sociales: Estado Civil ..... Religión ..... Figuración .....

Grado Instrucción ..... Lugares que frecuenta .....

(4) Económicas: Situación ..... Capital aprox. ..... Vehículo ..... marca y N.o

Otros datos .....

Datos Complementarios .....

Apreciación Personal Gral. .....

.....

.....

BENITEZ, Lirio.- FICHA COMPLEMENTARIA 018621 F 3

| Documento | | Antecedentes |
|---|---|---|
| Fecha | Origen | |
| 1) Informe de la Div. I.- Seguridad.- | | 1) Empleado del Bco. Hipotecario.- |

018622-1

F-1

**SERVICIO DE INFORMACION**
**DE DEFENSA**
Dep. 1

Confeccionado el 27/3/72

**VARIOS**

FOTO

Apellidos **BENITES**

Nombres **Luciano**

Fecha de Nacimiento

Lugar de Nacimiento

Est. Civil

Cred. Cívica Céd. Identidad

Otros Documentos

Ocupación **Estudiante**

Padre

Madre

Domicilio Ciudad

Otros datos

[redacted]

CHIESA Hnos. Ldda - 8.100 - 3 - 72

018622

E-2

# FICHA COMPLEMENTARIA

| DOCUMENTO | | ANTECEDENTES |
|---|---|---|
| Fecha | Origen | |
| 1/2/72 | Doc.12 | Figura en una lista de integrantes de coordinadora (M) del F.A. dicho material fue incautado en el domicilio de la presunta sediciosa JUDITH SUTZ Waisman.(X). |
| 29/10/71 | 16/1 | En diciembre de 1970 figura como Becario de la Universidad de la Republica persibiendo un sueldo mensual neto de pesos 14.850.00(E). |
| 21/12/72 | Doc.4315 | Indica Doc.anteriar,percibiendo un sueldo neto de $15.000.(H). |

018623-9

Fs 1

**JUNTA DE COMANDANTES EN JEFE**

**S. I. D.**

Dep. I Secc. I

Sub Secc. A/N

Ficha Nro. _____ Confec. 20-4-79

BENITES — Apellidos

Luciano — Nombres

DOCUMENTOS: C/C HBA-12017 — Serie Nro. — C/I. _____ — Nro. Dpto.

OTROS DOC. _____ — Pasaporte Lib. Enrol. etc.

NACIMIENTO: _____ — Fecha Lugar

DOMICILIO: _____ — Calle Nro. Teléf. Ciudad o Localidad

PROFESION U OCUPACION: _____

LUGAR: _____ CARGO: _____

IDEOLOGIA POLITICA: _____ CLASIFICACION: _____

DATOS COMPLEMENTARIOS: _____ — Est. Civil Cónyuge Hijos

_____ — Otros familiares

018623

Fs. 2

| Fecha | Documentos | ANTECEDENTES A REGISTRAR |
|---|---|---|
| 10-12-78 | 1680 | Delegado de Mesa por las listas: 90-190-1001-2001. , en las elecciones nacionales del año 1971, por el Departamento de Rivera . Circuito Nº HBA 30. ,- (008) (C ) |

018624-7

# SERVICIO DE INFORMACION DE DEFENSA

Dep. 1

Confeccionado el 19-VIII-1970

VARIOS

FOTO

Apellidos BENITEZ

Nombres Luciano Rufino

Fecha de Nacimiento

Lugar de Nacimiento

Est. Civil

Cred. Cívica  Ced Identidad

Otros Documentos

Ocupación

Padre

Madre

Domicilio  Ciudad

Otros datos

[redacted]

018624

E2

# FICHA COMPLEMENTARIA

| DOCUMENTO | | ANTECEDENTES |
|---|---|---|
| Fecha | Origen | |
| 27-XI-1966 | Lista 4000 Frente Socialista | -26 Titular a la Junta Electoral de Salto.- |

018625-4

F-1

**SERVICIO DE INFORMACION DE DEFENSA**

Dep. 1

Confeccionado el 19-VIII-1970

VARIOS

FOTO

Apellidos BENITEZ

Nombres Luis

Fecha de Nacimiento

Lugar de Nacimiento

Est. Civil

Cred. Cívica Ced Identidad

Otros Documentos

Ocupación

Padre

Madre

Domicilio Ciudad

Otros datos

[redacted]

018625

FICHA COMPLEMENTARIA

Fs 2

| DOCUMENTO | | ANTECEDENTES |
|---|---|---|
| Fecha | Origen | |
| 27-XI-1966 | Lista 4000 P.Socialista | -25 Titular a la Junta Departamental de Salto.- |
| Año 1962 | Lista 4190 U.Popular | -3er.Suplente del 6º Titular a la Junta Departamental de Salto.- A-1 |
| 1/6/78 | | -Se contestó por Mem.(A) No. 1248 para el OCOA.- (U) |
| | | 3/7/79-Se contestó Mem.(A) Nº 3410/78 de ANCAP.-(U) |

018626-2

JUNTA DE COMANDANTES EN JEFE

S. I. D.

Dep. I Secc. I

Sub Secc. A/N

Ficha Nro. Confec. 28/6/76.-

BENITEZ FONTANA.- Luis.-

Apellidos Nombres

DOCUMENTOS: C/C ..... C/I. .....

Serie Nro. Nro. Dpto.

OTROS DOC. .....

Pasaporte Lib. Enrol. etc.

NACIMIENTO: Oriental 40 años en 1969.-

Fecha Lugar

DOMICILIO: Manzana 107 Solar 21 Vista Linda - Ruta 5 - Canelones.-

Calle Nro. Teléf. Ciudad o Localidad

PROFESION U OCUPACION: Técnico en TV "APTEL".-

LUGAR: ..... CARGO: .....

IDEOLOGIA POLITICA: ..... CLASIFICACION: .....

DATOS COMPLEMENTARIOS: .....

Est. Civil Cónyuge Hijos

.....

Otros familiares

018626

FBI

| Fecha | Documentos | ANTECEDENTES A REGISTRAR |
|---|---|---|
| 8/1/76 | B-0001 | Afiliado al Partido Comunista con el Nro.37157,fecha de ingreso 20/3/69.Microfilm incautado a RODNEY ARISMENDI-Rval.B-2.-(6).- |

018626

FBI

| Fecha | Documentos | ANTECEDENTES A REGISTRAR |
|---|---|---|
| 8/1/76 | B-0001 | Afiliado al Partido Comunista con el Nro.37157,fecha de ingreso 20/3/69.Microfilm incautado a RODNEY ARISMENDI-Eval.B-2.-(6).- |

J. C. J. 018626 13.8.76

Dpto. 1

Apellidos BENITEZ FONTANA

Nombres Luis

Documentos Afil.PC.Nº37157.

Ant, Secc: A B C D E G V

☒ ☐ ☐ ☐ ☐ ☐ ☐

Secreto

018626 **ANTECEDENTES**

Or.,40 años.;F.Ingr.:20.03.69.-CC.(carece).

Técnico TV."APTEL".

Dom.:Manzana 107,Solar 21,Vista Linda-Ruta 5,
Dpto.CANELONES.

Doc.0001/8-I-76.-Eval.:B-2.-(U).-

Afiliado No. 018626 57157 FS5

Departamento Canelones Seccional R.5

Las Villas

Fecha de ingreso 20-3-69

Nombre y Apellido Luis Benítez Fontana

Nacionalidad oriental Crec. Civ.

Edad 40 años

Domicilio Manzana 107 -Solar 21-Vista Lin
da-Ruta 5-Canelone

Oficio técnico T V

Lugar de Trabajo [illegible]

Fs 1

018627-0

JUNTA DE COMANDANTES EN JEFE

S. I. D.

Dep. I Secc. I

Sub Secc. A/N

Ficha Nro. ..... Confec. 26/6/76

[redacted] Luis.-

Apellidos Nombres

DOCUMENTOS: C/C AKB 22830.- C/I. .....

Serie Nro. Nro. Dpto.

OTROS DOC. .....

Pasaporte Lib. Enrol. etc.

NACIMIENTO: Oriental 42 años en 1957.-

Fecha Lugar

DOMICILIO: Cascopea 9148 - Camino Maldonado - Montevideo.-

Calle Nro. Teléf. Ciudad o Localidad

PROFESION U OCUPACION: Peón.-

LUGAR: Talleres de AMBETS.- CARGO: .....

IDEOLOGIA POLITICA: ..... CLASIFICACION: .....

DATOS COMPLEMENTARIOS: .....

Est. Civil Cónyuge Hijos

[redacted]iliares

018627

| Fecha | Documentos | ANTECEDENTES A REGISTRAR |
|---|---|---|
| 8/1/76 | B-0001 | Afiliado al Partido Comunista con el Nro.7708,fecha de ingreso 11/10/57 Microfilm incautado a RODNEY ARISMENDI.- Eval.B-2.-(C)- |

J. C. J. 018627 13.8.76

Dpto. 1

Apellidos BENITEZ MARTINEZ

Nombres Luis

Documentos Afil.P.Com.Nº7708.-

Ant, Secc: A B C D E G V

☒ ☐ ☐ ☐ ☐ ☐ ☐

Secreto

018627 **ANTECEDENTES**

Or.42 años.-F.Ingr.:11.10.57.-CC. AKB 22830

Peón talleres de AMDET

Dom.:Cascopea 9148 y Cno.Maldonado,Dpto.Monte
video.-

Doc.0001/8-I-76.-Eval.:B-2.-(U).-

BENITEZ.- 018627 Af. Nro. 7708.-

NOMBRE: Luis Benitez Martinez.-

NACIONALIDAD: Or. EDAD: 42.-

FECHA INGRESO: 11.10.57.-

Dlio.: Cascopez.9148 Cno. Maldonado.

Dep.: Doc. Id. AKT.22830.

OFICIO: Yeon.-

Lug. TRABAJO: Talleres AMDET.-

LO PRESENTAN:

MINISTERIO DE DEFENSA NACIONAL
S. I. D.

018628-9

Dep. I Secc. I
Sub-Secc. G
Ficha Nº. Confec 10 AGO. 1969

BENITEZ Luis A.
Apellidos Nombres

DOCUMENTOS: C/C ..... O/I .....
Serie No. No. Dpto.

OTROS DOC.: .....
Pasaporte Lib. Enrol. etc.

NACIMIENTO: .....
Fecha Lugar

DOMICILIO: .....
Calle No. Telef Ciudad o Localidad

PROFESION U OCUPACION: Zapatero(Salto)

LUGAR: ..... CARGO .....

IDEOLOGIA POLITICA ..... CLASIFICACION DIRIGENTE

DATOS COMPLEMENTARIOS .....

Est. [redacted] Conyuge. Hijos

.....
Otros Familiares

018628 B.2

| FECHA | DOCUMENTOS | ANTECEDENTES A REGISTRAR |
|---|---|---|
| 8.68 | Bat. Inf. Nº 7 | - Presidente de la Asociación de Zapateros de Salto, para el período 1968.- |
| 20.3.79 | N. 0387 | - Por Nota Nro. 2184/78/D de fecha 28.11.78, la Secretaría de Planeamiento, Coordinación y Difusión, solicita al S.I.D. el aval correspondiente para hacer usufructo de una beca al exterior Río de Janeiro (Brasil) al ciudadano BENITEZ FERNANDEZ, Luis Alberto, a lo que se contesta por Nota (A) Nro. 3999/78 de fecha 17.2.79 (7a. Parte) que se "APREHENDE", al no tenerse la certeza que estos antecedentes correspondan a la misma persona, debido a la similitud de nombres.- (AA).- |

018629-b

151

**JUNTA DE COMANDANTES EN JEFE**

S. I. D.

Dep. I Secc. I

Sub Secc. A/N

Ficha Nº ..... Confec. .....

[redacted] Luis Alberto

Apellidos Nombres

DOCUMENTOS: C/C ..... C/I. .....

Serie Nº Nº Dpto.

OTROS DOC. .....

Pasaporte Lib. Enrol. etc.

NACIMIENTO: .....

Fecha Lugar

DOMICILIO: .....

Calle Nº Teléf. Ciudad o Localidad

PROFESION U OCUPACION: .....

LUGAR: ..... CARGO: .....

IDEOLOGIA POLITICA: ..... CLASIFICACION: .....

DATOS COMPLEMENTARIOS: .....

Cónyuge Est. Civil Hijos

.....

Otros familiares

[redacted]

018629

F.2

| Fecha | Documentos | ANTECEDENTES A REGISTRAR |
|---|---|---|
| | DPTO.3/DNII | LA IDEA del 30.6.971.- Pág.9, aparece en una nómina bajo el título de Nacionalistas al Frente, a levantar sus banderas integrado al Nacionalismo con el Frente Amplio.-<br>Información extraída de la Constancia de Habilitación para Cargos Públicos No.492, a nombre de BENITEZ OLIVERA, Luis Alberto, el cual segúnactas tomadas en el Departamento No.3 de la DNII, no se trata de la persona que registra antecedentes en ese Departamento.(SS).- |

Imp. Nacional 716/70

MINISTERIO DE DEFENSA NACIONAL
S. I. D.

018630-4

Dep. I° Sec. I°

Sub - Secc. G

Ficha N.o ..... Confec. 24/V

BENITEZ — Luis Alberto
Apellidos — Nombres

DOCUMENTOS: C/C ..... C/I .....
Serie N.o N.o Dpto.

OTROS DOC. .....
Pasaporte Lib. Enrol. etc.

NACIMIENTO .....
Fecha Lugar

DOMICILIO: Juan Lacaze .....
Calle N.o Teléf. Ciudad o Localidad

PROFESION U OCUPACION: Maderero

LUGAR: ..... CARGO: .....

IDEOLOGIA POLITICA ..... CLASIFICACION DIRIGENTE.-

DATOS COMPLEMENTARIOS .....
Est. Civil Conyuge Hijos

[redacted]
Otros familiares

018630 f.2

| Fecha | Documentos | ANTECEDENTES A REGISTRAR |
|---|---|---|
| 7 | | |
| 11/72 | EL POPULAR | -SECRETARIO GENERAL DEL CENTRO DE EMPLEADOS Y OBREROS DE LA MADERA(CEOM)DE JUAN LACAZE.-(T).- |
| 31 | | |
| .12.71 | 326 | Indica (1) a (2) Indica lo mismo que lo arriba indicado.(RR) |
| 31/5/ 72 | P.P.I. 1209 | Hizo uso de la palabra en un acto en la Plazoleta Artigas de Juan L.Lacaze,organizado por el Plenario Sindical (RR) |
| 20.3.79 | D. 0987 | - Por Nota, Nro. 2184/78/D de fecha 28.11.78, la Secretaría de Planeamiento, Coordinación y Difusión, solicita al S.I.D. el aval correspondiente , para hacer usufructo de una beca al exterior, Río de Janeiro (Brasil) al ciudadano BENITEZ FERNANDEZ, Luis Alberto, a lo que se contesta por Nota. (A) Nro. 3599/78 de fecha 17.2.79 (7a. Parte) que se "APRUEBA", al no tenerse la certeza que estos antecedentes correspondan a la misma persona, debido a la similitud de nombres.- (AA).- |

018631-3

Fo 1

JUNTA DE COMANDANTES EN JEFE

S. I. D.

Dep. I Secc. I

Sub Secc. A/N

Ficha Nro. ____ Confec. 1/7/76.-

BENITEZ.- (Apellidos) Luís Alberto.- (Nombres)

DOCUMENTOS: C/C ____ (Serie / Nro.) C/I. ____ (Nro. / Dpto.)

OTROS DOC. ____ (Pasaporte / Lib. Enrol. / etc.)

NACIMIENTO: Oriental 38 años en 1969.- (Fecha / Lugar)

DOMICILIO: Martín C.Martínez 2656-Guadalupe-Montevideo.- (Calle / Nro. / Teléf. / Ciudad o Localidad)

PROFESION U OCUPACION: Zapatero.-

LUGAR: ____ CARGO: ____

IDEOLOGIA POLITICA: ____ CLASIFICACION: ____

DATOS COMPLEMENTARIOS: ____

Est. Civil [redacted] Cónyuge Hijos

Otros familiares

Fs.2. - C

018631

| Fecha | Documentos | ANTECEDENTES A REGISTRAR |
|---|---|---|
| 8/1/76 | B-0001 | Afiliado al Partido Comunista con el Nro.37922,fecha de ingreso 20/5/69.Microfilm incautado a RODNEY ARISMENDI.- Eval.B-2.-(6).- |

018631 13.8.76

J. C. J.

Dpto. 1

Apellidos BENITEZ

Nombres Luis Alberto

Documentos Afil.PC.Nº37922.

Ant, Secc: A B C D E G V

☒ ☐ ☐ ☐ ☐ ☐ ☐

Secreto

018631 **ANTECEDENTES** FB4.

Or.,38 años.-F.Ingr.:20.05.69.-CC. (carece).

Zapatero.

Dom.:Martín C.Martínez 2656 y Guadalupe,Mdeo.

Doc.0001/8-1-76.-Eval.:B-2.-(U).-

BENITEZ.- Af. Nro. 37922.-

018631

NOMBRE: Luis Alberto Benitez.- Fs. 5

NACIONALIDAD: Or. EDAD 38.-

FECHA INGRESO: 20.5.69.-

Dlio. Martin. C. Martinez.- 2656--Guadalupe.-

Dep. _____ Doc. Id. _____

OFICIO: Zapatero

Lug. TRABAJO: _____

LO PRESENTAN: Manuel E. Aguirre.-

018632-0

F51

**JUNTA DE COMANDANTES EN JEFE**

**S. I. D.**

Dep. I  Secc. I

Sub Secc. A/N

Ficha Nro. _____ Confec. 1/7/76.-

BENITEZ.- (Apellidos)  Luís Alberto.- (Nombres)

DOCUMENTOS: C/C _____ (Serie / Nro.)  C/I. _____ (Nro. / Dpto.)

OTROS DOC. _____ (Pasaporte / Lib. Enrol. / etc.)

NACIMIENTO: Oriental 22 años en 1968.- (Fecha / Lugar)

DOMICILIO: Avellaneda 3918 Lindero Forteza y Pamplona.-Montevideo.- (Calle / Nro. / Teléf. / Ciudad o Localidad)

PROFESION U OCUPACION: Carpintería CoopCOALFRIO.-

LUGAR: _____  CARGO: _____

IDEOLOGIA POLITICA: _____  CLASIFICACION: _____

DATOS COMPLEMENTARIOS: _____ (Est. Civil / Cónyuge / Hijos)

[redacted] (Otros familiares)

018632

| Fecha | Documentos | ANTECEDENTES A REGISTRAR |
|---|---|---|
| 8/1/76 | B-0001 | Afiliado al Partido Comunista con el Nro.35420,fecha de ingreso 10/12/68.Microfilm incautado a RODNEY ARISMENDI.- Eval.B-2.-(C).- |

J. C. J. 018632 13.8.76 F3

Dpto. 1

Apellidos BENITEZ (ILEG.)

Nombres Luis Alberto

Documentos Afil.PC.Nº35420

| Ant, Secc: | A | B | C | D | E | G | V |
|---|---|---|---|---|---|---|---|
| | ☒ | ☐ | ☐ | ☐ | ☐ | ☐ | ☐ |

Secreto

018632

## ANTECEDENTES

Or.,22 años.-F.Ingr.:10.12.68.-CC.(carece).

Emp.Carpintería Madera.

Dom.:Avellaneda 3918 entre Lindoro Forteza y Pamplona,Mdeo.-

Doc.0001/8-I -76.-Eval.:B-2.-(U).-

4.- Af Nro. 35420.-

018632 Fs5

NOMBRE: Luis Alberto Benitez Diez.-

NACIONALIDAD: Or. EDAD 22.-

FECHA INGRESO: 10.12.68.-

Dlio. Avellaneda 3918. Lindera Forteza y Pamplona.-

Dep. Mdeo.- Doc. Id.

OFICIO: Carpintero.-

Lug. TRABAJO: Carpinteria Madera. Coop. Coal.

LO PRESENTAN:

**JUNTA DE COMANDANTES EN JEFE** 018633-8

S. I. D.

VARIOS

Dep. I FE 1 Secc. I

Sub Secc. XXX

Ficha Nº ..... Confec 21.5.81

BENITEZ — Apellidos

Luis Alberto — Nombres

DOCUMENTOS: C/C ..... Serie ..... Nº ..... C/I. 1.729.628 Nº ..... Dpto.

OTROS DOC. ..... Pasaporte ..... Lib. Enrol. ..... etc.

NACIMIENTO: 13.08.58 Fecha ..... Lugar

DOMICILIO: Real 4483 Calle ..... Nº ..... Teléf. ..... Ciudad o Localidad

PROFESION U OCUPACION: Pintor

LUGAR: ..... CARGO: .....

IDEOLOGIA POLITICA: ..... CLASIFICACION: .....

DATOS COMPLEMENTARIOS: ..... Est. Civil ..... Cónyuge ..... Hijos

..... Otros familiares

[redacted]

018633 F2

| Fecha | Documentos | ANTECEDENTES A REGISTRAR |
|---|---|---|
| 26.10.79<br>PD 6a6 | 1539 | -22.8.79: Arribó a Montevideo, procedente de Río de Janeiro, en calidad de deportado.<br>Al ser consultado la Secc. Requisitorias se pudo comprobar que el causante está requerido por Boletín de Ordenes Diarias Nº 25077 y 25761.<br>En la DNII no tiene antecedentes por lo cual fue entregado al Departamento de Interpol, Embarcaderes y Población Flotante.(TT) |

Imp. Nacional 716/79

018634-6

F-1

**JUNTA DE COMANDANTES EN JEFE**

**S. I. D.**

Dep. I Secc. I

Sub Secc. A/N

Ficha Nro. _____ Confec. 12.7.78

BENITEZ FERNANDEZ — Luis Alberto

Apellidos — Nombres

DOCUMENTOS: C/C _____ C/I. _____

Serie Nro. — Nro. Dpto.

OTROS DOC. _____

Pasaporte — Lib. Enrol. — etc.

NACIMIENTO: _____

Fecha — Lugar

DOMICILIO: _____

Calle — Nro. — Teléf. — Ciudad o Localidad

PROFESION U OCUPACION: Jefe de Personal -Correo

LUGAR: _____ CARGO: _____

IDEOLOGIA POLITICA: _____ CLASIFICACION: _____

DATOS COMPLEMENTARIOS: _____

Est. Civil — Cónyuge — Hijos

[redacted]

Otros familiares

018634

| Fecha | Documentos | ANTECEDENTES A REGISTRAR |
|---|---|---|
| 3.7.78<br>PEI 58/D/978 | 785 | 12.6.78 -Se tiene información de que conjuntamente con otros funcionarios de jerarquía del correo estarian llevando a cabo una actividad negativa y perjudicial a los intereses del organismo. Eval. B - 2.- (DD) |
| 20.3.79 | D. 0387 | - Por Nota Nro. 2184/78/B de fecha 28.11.78, la Secretaria de Planeamiento, Coordinación y Difusión solicita al S.I.D. el aval correspondiente con respecto al ciudadano BENITEZ FERNANDEZ, Luis Alberto, a efectos de que el mismo haga usufructo de una beca al exterior, Río de Janeiro (Brasil), lo que este Servicio "APRUEBA" por Memo (A) Nro. 3599/78 de fecha 17.2.79 (7a. Parte).- (AA).- |
| 27/08/82 | .... | -MEMO. (A) No. 1936/82 PARA EL C-2/ES.MA.CO. (P) |

# JUNTA DE COMANDANTES EN JEFE
## S. I. D.

018635-3

Dep. 1 Secc. 1

Sub. Secc. A/N

Ficha N.º ..... Confec. .....

BENITEZ MORAN (Apellidos) Luis Alberto (Nombres)

DOCUMENTOS: C/C BSA 7610 (1) (Serie / N.º) C/I. 1.001.998 (2) (N.º / Dpto.)

OTROS DOC. (Pasaporte / Lib. Enrol. / etc.)

NACIMIENTO: 23.2.37 (Fecha) Mdeo. (Lugar)

DOMICILIO: Ruperto Perez Martinez 513 (1974) (Calle / N.º / Teléf. / Ciudad o Localidad)

PROFESION U OCUPACION: Empleado en carga y descarga de carne Empleado (4)

LUGAR: Juan ESPONDABURU CARGO:

IDEOLOGIA POLITICA: CLASIFICACION:

DATOS COMPLEMENTARIOS: Casado (3) (Est.Civil / Cónyuge / Hijos)

HIJO DE: Juan Alfredo y Paula

Otros familiares

[redacted]

018635 Fs. 2

| Fecha | Documentos | ANTECEDENTES A REGISTRAR |
|---|---|---|
| 2.9.82 | D.19932<br>RE.19163 | -Detenido en la fecha en relación con la imputación de agresión por parte de José QUILIMES FELIPE.<br>-10.9.74: El S.T.M. dispuso su remisión a la Justicia Ordinaria, se comprobo que el agredido fue GUALBERTO SILEIRA.<br>-11.9.74: El Sr. Juez Letrado de Inst. 1er. Turno dispuso su libertad, siendo internado en el Cilindro Municipal a disposición del Poder Ejecutivo en el marco de la Medidas Prontas de Seguridad. Eval.:B-2.- (PP)(KE).- 04445. |
| 15.5.82 | 19163 | Figura en el 162 lugar de la lista BAU del Partido NACIONAL Agrupación NUESTRO COMPROMISO EN UD Dpto. de MONTEVIDEO como candidato para integrar los Deliberantes Departamentales y Convenciones Nacionales en las Elecciones internas de los PP.PP. del 28 de Noviembre de 1982. (PP.KE) Formulario 4445. |
| 16.10.82 | — | Por Oficio Nº. 896/82 el S.I.D. comunica a la Corte Electoral, que de acuerdo a las disposiciones vigentes, no existen objeciones para que el causante integre la lista de referencia. (PP.KE) |

0100361

Ficha Nº _____ confeccionada el [illegible]

FOTO

Apellidos BENITEZ SANCHEZ

Nombres Luis Alberto

Fecha de Nacimiento: 38 años (1968)

Lugar de Nacimiento: Uruguay

Casd. Civ.: _____ Ced. Identidad: _____

Prontuario: _____ F. Consul: _____

Padre: _____

Madre: _____

[illegible]: Antonio Diez 4508 Ciudad: Montevideo

[illegible] Documentos y señas personales) Casado.

[redacted]

018636

FICHA COMPLEMENTARIA

| Documento | | | ANTECEDENTES |
|---|---|---|---|
| Nº | Fecha | Origen | |
| [illegible] 43 | 4-VII-68 | B72-D37 | -Detenido en la fecha indicada y en vigencia de las Medidas Prontas de Seguridad por participar en reunión no autorizada.- |

018637-9

F-1

JUNTA DE COMANDANTES EN JEFE

S. I. D.

Dep. I Secc. I

Sub Secc. A/N

Ficha Nro. Confec. 26/6/75.-

BENITEZ VEGA.- Luis Alberto.-

Apellidos Nombres

DOCUMENTOS: C/C [redacted] 128431.- C/I. .....

Serie Nro. Nro. Dpto.

OTROS DOC. .....

Pasaporte Lib. Enrol. etc.

NACIMIENTO: Oriental 40 años en 1969.-

Fecha Lugar

DOMICILIO: Cerrito 117 - Guaraní y L.Cuesta.- Montevideo.-

Calle Nro. Teléf. Ciudad o Localidad

PROFESION U OCUPACION: Moso SUGU.-

LUGAR: ..... CARGO: .....

IDEOLOGIA POLITICA: ..... CLASIFICACION: .....

DATOS COMPLEMENTARIOS: .....

Est. Civil Cónyuge Hijos

[redacted] liares

018637

| Fecha | Documentos | ANTECEDENTES A REGISTRAR |
|---|---|---|
| 8/1/76 | B-0001 | Afiliado al Partido Comunista con el Nro.40578,fecha de ingreso 30/9/69.Microfilm incautado a ROMNEY ARISMENDI.-Eval.B-2.-(8).- |

018637

| Fecha | Documentos | ANTECEDENTES A REGISTRAR |
|---|---|---|
| 8/1/76 | B-0091 | Afiliado al Partido Comunista con el Nro.40578,fecha de ingreso 30/9/69.Microfilm incautado a ROBERT ARISMENDI.-Eval.B-2.-(8).- |

018637 13.8.76 F3

J. C. J.

Dpto. 1

Apellidos BENITEZ VEGA

Nombres Luis Alberto

Documentos: Afil.PC.Nº40578

| Ant, Secc: | A | B | C | D | E | G | V |
|---|---|---|---|---|---|---|---|
| | ☒ | ☐ | ☐ | ☐ | ☐ | ☐ | ☐ |

Secreto

018637

**ANTECEDENTES**

Or.,40 años.-F.Ingr.:30.09.69.-CC.BDA 12743.

Mozo.

Dom.Cerrito 117 entre Guaraní y J.L.Cuesta.

Doc.0001/8-I-76.-Eval.:B-2.-(U).

enit[illegible].- 018637 Nro. 40578.-

NOMBRE: Luis Alberto Benitez Vega.-

NACIONALIDAD: Or. EDAD 40.-

FECHA INGRESO: 30.9.69.-

Dlio. Cerrito 117.- Guarani y L. Cuesta

Dep. _____ Doc. Id. RDA 127.431.-

OFICIO: Mozo.- de Aeropuerto

Lug. TRABAJO: "SUCU".-

LO PRESENTAN: [illegible]

**SERVICIO DE INFORMACION DE DEFENSA**

Dep. 1

018638-7

FS/

Confeccionado el 03 JUL. 1975

**V A R I O S**

FOTO

Apellidos BENITEZ PAULOS

Nombres Luis Carlos

Fecha de Nacimiento 20 años en 1974.

Lugar de Nacimiento Uruguay.

Est. Civil Soltero

Cred Cívica ..... Céd. Identidad .....

Otros Documentos .....

Ocupación .....

Padre .....

Madre .....

Domicilio Hundson 5317 Ciudad MONTEVIDEO.-

Otros datos .....

[redacted]

Imp. CHIESA Hnos. Ltda. 10.000 - 12 - 73.

018638

F 2

FICHA COMPLEMENTARIA

| DOCUMENTO | | ANTECEDENTES |
|---|---|---|
| Fecha | Origen | |
| 16.9.74 JPM PD 07.00 a 07.00 | Doc.2334 | - Detenido el 12.9.74 conjuntamente con otras personas en momentos que realizaban una volanteadaen la Plaza Vidiella.-(SS)- |
| 16.9.74 JPM PD 07.00 a 07.00 | Doc.2333 | - Se inspecciono su domicilio con resultados negativos. (SS)- |
| 16.9.74 JPM PD 07.00 a 07.00 | Doc.2337 | - Fué puesto en libertad por orden superior.-(SS)- |

F-1

SERVICIO DE INTELIGENCIA
División I
(Seguridad)

MINISTERIO DE DEFENSA NACIONAL
SERVICIO DE [illegible] DE DEFENSA

M / F

018639-5

Sección -A-
Act. Ant. Nac. A/V
Ficha N.º [redacted]

Foto

Nombres y Apellidos: BENITEZ Luis E.

Fecha de Nacimiento: .....

Lugar de Nacimiento: .....
(País - Ciudad o Localidad - etc.)

Cred. Civ.: Serie ..... N.º ..... Ced. Identidad: .....

Otros documentos: .....
(Pasaporte - Libreta Enrolam. - etc.)

Domicilio: .....
(Ciudad o Localidad) (Calle) (N.º) (Telef.)

Filiación

Edad Aparente ..... Color del Cutis .....

Color del Cabello ..... Estatura Aproximada .....

Complejión ..... Aspecto Social .....

Señas particulares .....

.....

Ficha confeccionada en Montevideo el 18 de octubre de 1963.-

[redacted]

018639

ACTIVIDADES

(1) **Laborales:** Profesión Docente UTU Lugar de trabajo

Cargo Antigüedad

Otras Actividades

(2) **Políticas:** Ideología Unión Popular Actuación

Antecedentes Firmante de un manifiesto de la Unión Popular. Marcha 23.XI.962.-

Antecedentes familiares

(3) **Sociales:** Estado Civil Religión Figuración

Grado Instrucción Lugares que frecuenta

(4) **Económicas:** Situación Capital aprox. Vehículo marca y N.o

Otros datos

Datos Complementarios

Apreciación Personal Gral.

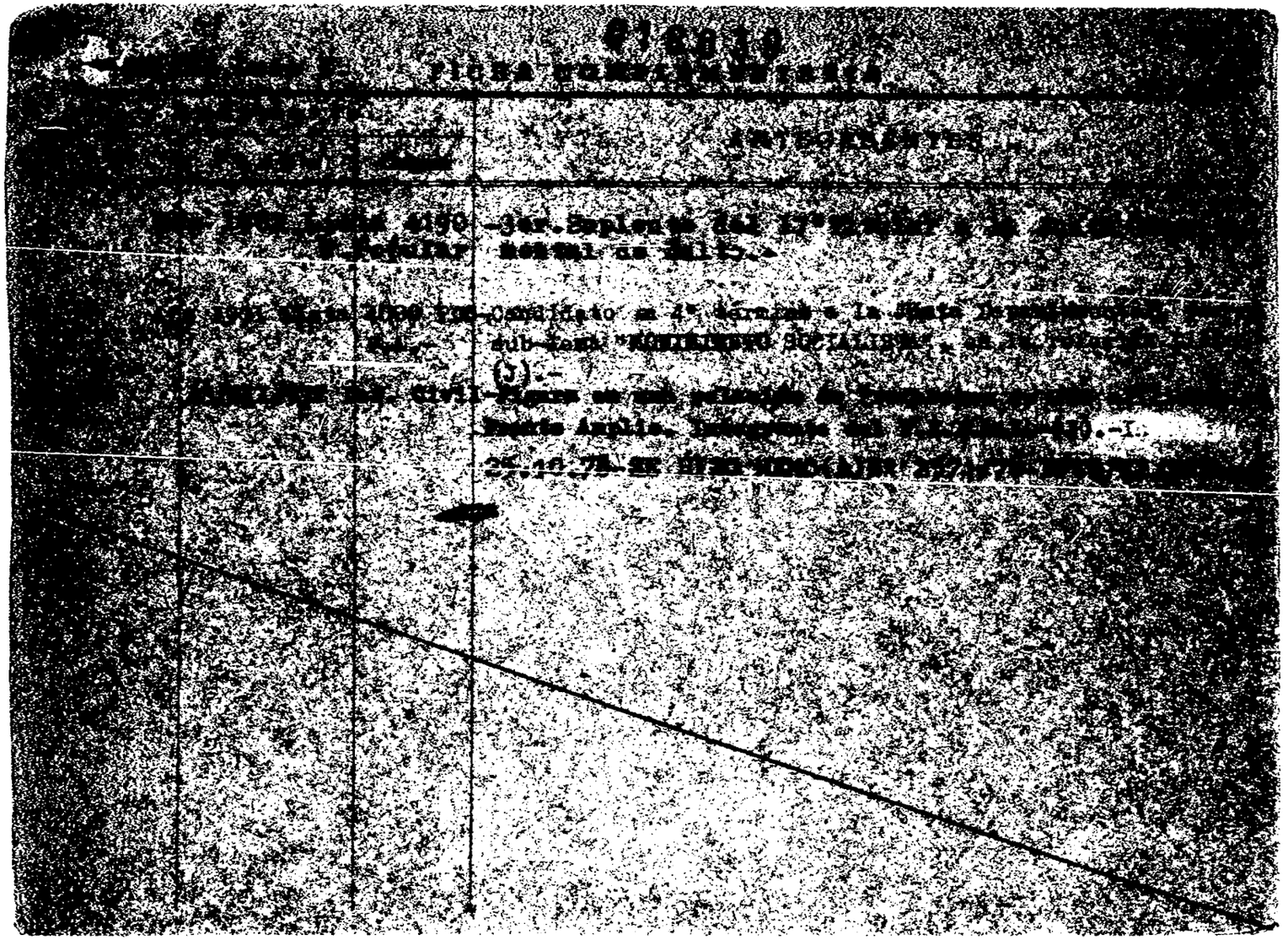

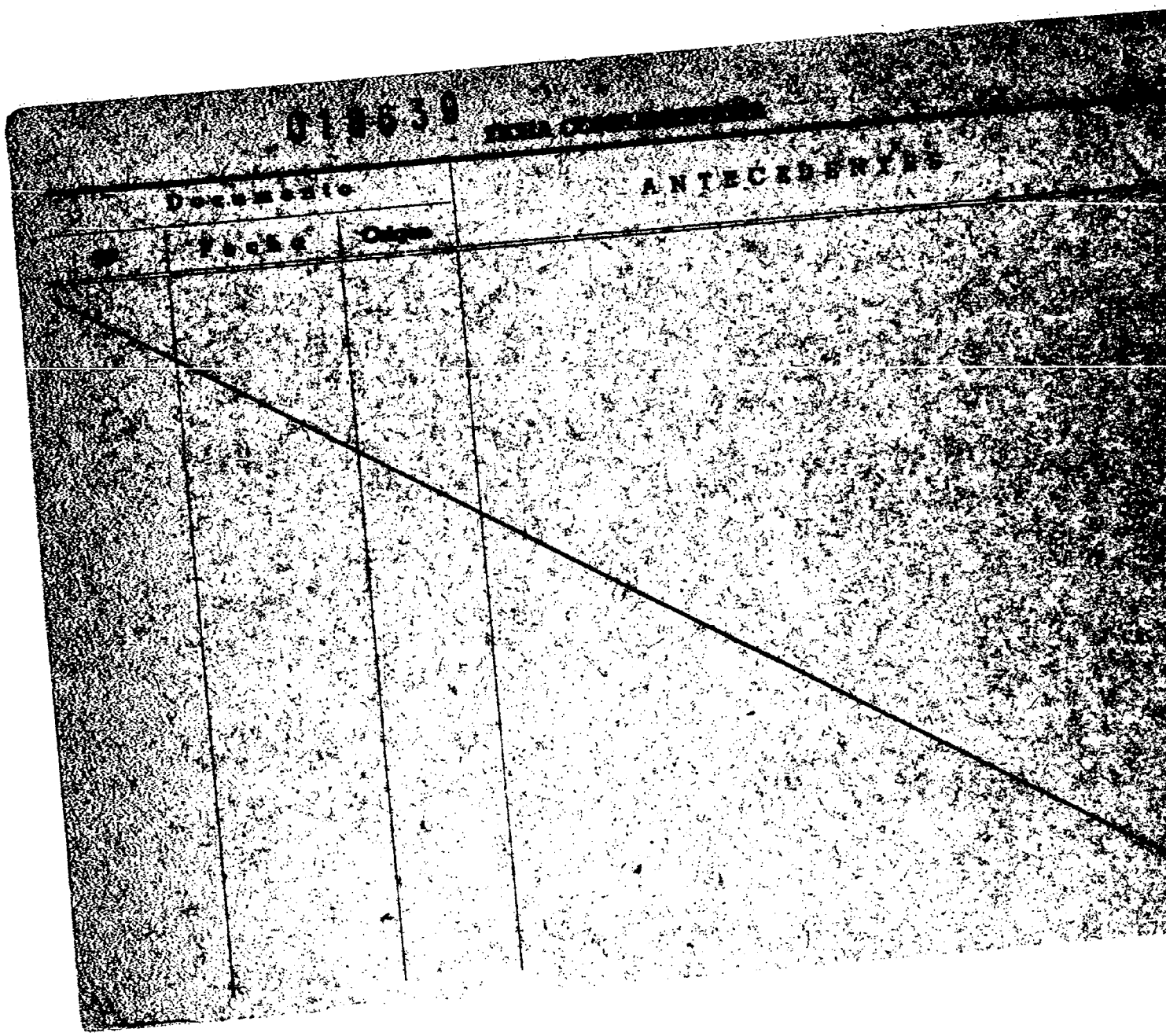
ANTECEDENTES

1884

**SERVICIO DE INFORMACION DE DEFENSA**

Dep. 1

018639

45

Confeccionado el 16.4.75

[redacted] GREMIOS

FOTO

Apellidos BENITEZ

Nombres LUIS ELADIO

Fecha de Nacimiento

Lugar de Nacimiento

Est. Civil

Cred Cívica Céd. Identidad

Otros Documentos

Ocupación Profesor de U.T.U.

~~[redacted]~~ LUGAR: CARGO:

IDEOLOGIA: Izquierdista CLASIFICACION: Muy activo

~~Madre~~

Domicilio Ciudad SALTO

Otros datos

[redacted]

Imp. CHIESA Hnos. Ltda. 10.000 - 12 - 7

018639

FICHA COMPLEMENTARIA

| DOCUMENTO | | ANTECEDENTES |
|---|---|---|
| Fecha | Origen | |
| 28.5.74 | 1275 | Figura en una relación de Profesores izquierdistas de la ciudad de Salto.- Integrante del Frente Amplio en elecciones de 1971.-<br>Evaluación A-1.-(E).- |

11941 / 82
PAG. 565

- POSEE ANTECEDENTES EN EL CO.NA.E-
EVAL - A - 1. (PS) INDICA ( ) ( ) ( )

MINISTERIO DE DEFENSA NACIONAL 018640-3 05 DIC. 1975 Dep. I Secc. 1

S. I. D. Sub Secc. G

Ficha Nro. ..... Confec.....

BENITEZ — Apellidos

Luis Elias — Nombres

DOCUMENTOS: C/C ..... Serie ..... Nro. C/I. ..... Nro. ..... Dpto.

OTROS DOC. ..... Pasaporte ..... Lib. Enrol. ..... etc.

NACIMIENTO: ..... Fecha ..... Lugar

DOMICILIO: ..... Calle ..... Nro. ..... Teléf. ..... Ciudad o Localidad

PROFESION U OCUPACION: Obrero de la Construcción.

LUGAR: ..... CARGO: .....

IDEOLOGIA POLITICA: ..... CLASIFICACION: .....

DATOS COMPLEMENTARIOS: ..... Est. Civil ..... Cónyuge ..... Hijos

[redacted]iliares

018640 Fs 2

| Fecha | Documentos | ANTECEDENTES A REGISTRAR |
|---|---|---|
| 1.9175. JPM PD | Doc.1563 07.00 a | - Fué internado en el Cilindro Municipal en el marco de las Medidas Prontas de Seguridad, quien fuera internado por haber participado en un paro premeditado en una obra de construcción del Plan de Vivienda.- Posteriormente el día 21.8.75. recuperó su libertad.-(SS).- |

018641-1

**SERVICIO DE INFORMACION**
**DE DEFENSA**
Dep. 1

Confeccionado el 6.10.75

V A R I O S

FOTO

Apellidos BENITEZ

Nombres Luis Rodolfo

Fecha de Nacimiento 21 años(1975)

Lugar de Nacimiento Uruguay

Est. Civil Casado

Cred Cívica ..... Céd. Identidad .....

Otros Documentos .....

Ocupación .....

Padre .....

Madre .....

Domicilio Capricornio 3311 Ciudad .....

Otros datos .....

[redacted]

Imp. CHIESA Hnos. Ltda. 18.000 - 12 - 73

018641

FICHA COMPLEMENTARIA

| DOCUMENTO | | ANTECEDENTES |
|---|---|---|
| Fecha | Origen | |
| 17.6.75<br>PD. 07.00 a | 1093<br>07.00 | 17.6.75 -Detenido en base a las declaraciones de Armand Alvarez Nova -detenido por integrar el P. Comunista. Dió cobertura al detenido Alvarez Nova.-(DD) |
| 11.8.75<br>PD. 07.00 a | 1424<br>07.00 | 9.8.75 -Recuperé la libertad en caracter de emplazado al así haberlo dispuesto el J.M.I. de 6to. Turno.- (DD) |

**SERVICIO DE INTELIGENCIA**

**Div. I (Seguridad)**

**Sección**.....

[redacted]

MINISTERIO DE DEFENSA NACIONAL
SERVICIO DE INFORMACION DE DEFENSA
Ficha Nº 018642-9

Confeccionada el 23/IV/964

Foto

Apellidos BENITEZ SUAREZ de OLIVERA

Nombres Luisa

Fecha de Nacimiento: .....

Lugar de Nacimiento: .....

Cred. Civ.: I.C.A.Nº1.559 Ced. Identidad: .....

Padre: .....

Madre: .....

Domicilio: ..... Ciudad: .....

Otros datos (Documentos y señas personales) casada con Néstor OLIVERA SALES, hijos: María Antonia, María Ersilia, Ramón Além, Magdalena, Nelly Atiliana y Luis Manuel.

[redacted]

018642

FICHA COMPLEMENTARIA

Fs 2

| Documento | | | Antecedentes |
|---|---|---|---|
| N.o | Fecha | Origen | |
| | 12-III-964 | B-72-D-15 | Identificado por la Polícia Técnica como integrante de la marcha de los cañeros, participa con su esposo Néstor OLIVERA SALES y sus hijos: María Antonia, María Ersilia, Ramón Alem, Magdalena, Nelly Atiliana y Luis Manuel, en dicha marcha. |

**SERVICIO DE INFORMACION DE DEFENSA**
**Dep. 1**

018643-7

Sección 61 Gr

Ficha Nº

Foto

Nombres y Apellidos: BENITEZ M.

Fecha y Lugar Nac.:

Cred. Cív.: Serie ..... Nº ..... Ced. Identidad: .....

Otros documentos: .....
(Pasaporte - Libreta Enrolam. - etc.)

Domicilio: .....
(Ciudad o Localidad) (Calle) (Nº) (Teléf.)

Profesión: Funcionario de UTE

Cargo y Lugar: Secciones 37 y 42 Tabulaciones, Mecanizados, Contralor y Liquidación al Personal.-

Ideol. Política: ..... Actuación: DIRIGENTE de la Agrupación UTE

Datos Complementarios:

Apreciación General:

Ficha confeccionada: Montevideo, 28 de abril de 1967 [redacted]

FICHA COMPLEMENTARIA

| Documento | | 018643 ANTECEDENTES -52 |
|---|---|---|
| Fecha | Origen | |
| | "Gremios" | -Segundo Suplente del Segundo Titular de las Secciones 37 y 42 (Tabulación Mecanizados, Contralor y Liquidación al Personal)- en el Congreso de Delegados de la Agrupación UTE para el Ejercicio de 1967-68.- |

018644-5

F=1

JUNTA DE COMANDANTES EN JEFE

S. I. D.

Dep. I Secc. I

Sub Secc. A/N

Ficha Nro. _____ Confec. 28/6/76

BENITEZ PERALTA.- Manuel.-

Apellidos Nombres

DOCUMENTOS: C/C _____ C/I. _____

Serie Nro. Nro. Dpto.

OTROS DOC. _____

Pasaporte Lib. Enrol. etc.

NACIMIENTO: Argentino 56 años 1968.-

Fecha Lugar

DOMICILIO: Eugenio Vaz Ferreira - Playa Pascual - San José.-

Calle Nro. Teléf. Ciudad o Localidad

PROFESION U OCUPACION: Empleado.-

LUGAR: GUTESA.- CARGO: _____

IDEOLOGIA POLITICA: _____ CLASIFICACION: _____

DATOS COMPLEMENTARIOS: _____

Est. Civil Cónyuge Hijos

Otros familiares

018644

| Fecha | Documentos | ANTECEDENTES A REGISTRAR |
|---|---|---|
| 8/1/76 | B-0001 | Afiliado al Partido Comunista con el Nro.32115,fecha de ingreso 15/6/68.Mi©rofilm incautado a RODNEY ARISMENDI.-Eval.B-2.-(6).- |

018644 13.8.76 F3

J. C. J.

Dpto. 1

Apellidos BENITEZ PERALTA

Nombres Manuel

Documentos: Afil.PC.Nº32115.-

Ant, Secc: A B C D E G V

☒ ☐ ☐ ☐ ☐ ☐ ☐

Secreto

018644 **ANTECEDENTES** E4

Arg.,56 años.-F.Ingr.:15.06.68.-CC. (carece)

Emp.CUTCSA,

Dom.:Eugenio Vaz Ferreira-Playa Pascual,Dpto.

CANELONES.-

Doc.0001/8-I-76.-Eval.:B-2.-(U).-

BENITEZ.- Af. Nro. 32115.-

018644

NOMBRE: Manuel Benitez Peralta.-

NACIONALIDAD: Arg. EDAD 56.-

FECHA INGRESO: 15.6.68.-

Dlio. Eugenio Vaz Ferreira- Playa Pascual.-

Dep. San Jose.- Doc. Id.

OFICIO: Empleado.-

Lug. TRABAJO: "CUSCSA".-

LO PRESENTAN:

018645-2 [redacted]

SERVICIO DE INTELIGENCIA

MINISTERIO DE DEFENSA NACIONAL
SERVICIO DE [illegible] DE DEFENSA

M/F

I. H. [illegible]

Fecha Montevideo, 25 de abril de 1953.-

Ficha N.º [redacted]

Nombre BENITEZ PEREZ, Manuel.-

Nacionalidad

Profesión o actividad

Lugar de nacimiento

Documentos que posee

Domicilio Teléf.

FOTO

FILIACION

Edad aparente color del

cutis de los cabellos

estatura aspecto social

señas particulares

[redacted]

018645

152

| | Fecha | Contenido |
|---|---|---|
| 1) | 25.IV.53.- | Justicia |

Lugares donde frecuenta

afiliado al P.Comunista.-

actividad política y donde actúa

COMUNISMO.

Antecedentes policiales

vehículos que posee o que guía

nombre y número de

personas que forman su familia Silveiro(hno.fallecido) y Mario(hno.).-

DATOS COMPLEMENTARIOS

1) Es citado en este diario comunista, como afiliado al Partido con motivo del fallecimiento de un hermano, también afiliado al Partido.-

2.500-5-XII-51

Ts/

018646-0

JUNTA DE COMANDANTES EN JEFE

S. I. D.

Dep. I Secc. I

Sub Secc. A/N

Ficha Nro. _____ Confec. 29/6/76.-

BENITEZ.- Apellidos

Manuel Oribe.- Nombres

DOCUMENTOS: C/C _____ Serie _____ Nro. _____ C/I. _____ Nro. _____ Dpto. _____

OTROS DOC. _____ Pasaporte _____ Lib. Enrol. _____ etc. _____

NACIMIENTO: Oriental 32 años en 1965.- Fecha _____ Lugar _____

DOMICILIO: Juan J. Durán 267 - Emancipación.- Montevideo.- Calle _____ Nro. _____ Teléf. _____ Ciudad o Localidad _____

PROFESION U OCUPACION: Metalúrgico.- UNTRA.-

LUGAR: _____ CARGO: _____

IDEOLOGIA POLITICA: _____ CLASIFICACION: _____

DATOS COMPLEMENTARIOS: _____ Est. Civil _____ Cónyuge _____ Hijos _____

[redacted]ares

018646

| Fecha | Documentos | ANTECEDENTES A REGISTRAR |
|---|---|---|
| 8/1/76 | B-0001 | Afiliado al Partido Comunista con el Nro.24402,fecha de ingreso 30/11/65.Microfilm incautado a RODNEY ARISMENDI.- Eval.B-2.-(C).- |

J. C. J. **018646** 13.8.76

Dpto. 1

Apellidos BENITEZ

Nombres Manuel Oribe

Documentos: Afil.PC.Nº24402

Ant, Secc: A B C D E G V

☒ ☐ ☐ ☐ ☐ ☐ ☐

Secreto

018646 **ANTECEDENTES**

Or.,32 años.-F.Ingr.:30.11.65.-CC.(carece).

Metalúrgico.

Dom.;Juan J.Durán 267 entre Emancipación y Gauchos,Mdeo.-

Doc.0001/8-I-76.-Eval.: B-2.-(U).-

BENITEZ.- Af. Nro. 24402.- Fs 5

018646

Nombre: ~~Manuel Cribe Benitez~~.-

NACIONALIDAD: Or. EDAD: 32.-

FECHA INGRESO: 30.11.65.-

Dlio.: Juan J.Duran. 267-Emancipacion y Gauchos.-

Dep.: _____ Doc. Id. _____

OFICIO: Mat. inyecta metales.-

Lug.TRABAJO: Taller. "UNTMRA".-

LO PRESENTAN: _____

018647

FICHA COMPLEMENTARIA

| Documento | | | ANTECEDENTES |
|---|---|---|---|
| Nº | Fecha | Origen | |
| | 5-IX-964 | B-75(1) D-355. | -Firmó telegrama de ciudadanos salteños enviado al Ministro de RR.EE., Alejandro Zorrilla de San Martín, pronunciándose por el mantenimiento de relaciones con Cuba.- |

S-624 B- 1197 018648-6 B1

BENITEZ ACOSTA — APELLIDOS

Margot Genoveva — NOMBRES

FOTO

Fecha y Lugar de Nacimiento Nació en Montevideo el 26-2-56

Domicilio Holanda

Documentos

Nacionalidad Uruguaya

Profesión

Nombre del Padre Nacionalidad

Nombre de la Madre Nacionalidad

Estado Civil Soltera Nombre del Cónyuge En concubinato con Hugo Nelson Nadia SAJURJO

Nacionalidad del Cónyuge Uruguayo

Nombre y edad de los hijos

Otros datos La reseñada vivía con SANJURJO el cual fue deportado a Montevideo. Dicho ele

[redacted]

018648 F 2

| FECHA | ORIGEN | ANTECEDENTES |
|---|---|---|
| | | mento tiene registrados en INTERPOL antecedentes por delitos cometidos en España y Suiza (país éste último que tiene antecedentes por robo, Tráfico de dorgas, etc.) y que además figuraba con varios nombres falsos. La reseñada BENITEZ ACOSTA es una meretriz. (Inf. del Doc. con Nº 2498/79 del 13-6-79-Ficha confeccionada el 30-6-80) ([redacted]) (F.D.S.).- (FALTA DOCUMENTO) |

018649-4

[redacted] Tes 1

SERVICIO DE INTELIGENCIA

MINISTERIO DE DEFENSA NACIONAL
SERVICIO D[illegible] MACI[illegible]N DE DEFENSA M/F

I.A. 0112-1846

FOTO

Fecha 24.III.948.

Ficha N.º 332(Inf.Mald.Dest.Bn.I.120)

Nombre BENITEZ,Ma.Anastasio.

Nacionalidad

Profesión o actividad

Lugar de nacimiento

Documentos que posee

Domicilio 11a.Sec.B.Piriapolis Teléf.

FILIACION

Edad aparente ..... color del cutis ..... de los cabellos ..... estatura ..... aspecto social ..... señas particulares .....

Ver ficha individual de Maldonado.-

[redacted]

| Fecha | Contenido |
|---|---|
| 24.III.48 | Inf.Dest.I.12 |
| | |
| | |
| | |
| | |
| | |
| | |
| | |
| | |
| | |

018649

Fs 2

Lugares donde frecuenta

afiliado a COMUNISMO

actividad política y donde actúa

Vinculado a dirigentes comunistas.

Antecedentes policiales

vehículos que posee o que guía

nombre y número de

personas que forman su familia

DATOS COMPLEMENTARIOS

018650-2

Fs/

**JUNTA DE COMANDANTES EN JEFE**

S. I. D.

Dep. I Secc. I

Sub Secc. A/N

Ficha Nº ..... Confec. 25.1.82

BENITEZ — Apellidos

María Cristina — Nombres

DOCUMENTOS: C/C ..... (Serie / Nº) C/I. ..... (Nº / Dpto.)

OTROS DOC. ..... (Pasaporte / Lib. Enrol. / etc.)

NACIMIENTO: 5.4.45 (Fecha) ..... (Lugar)

DOMICILIO: Carabelas 3107 apto. 7 (Calle / Nº / Teléf. / Ciudad o Localidad)

PROFESION U OCUPACION: .....

LUGAR: ..... CARGO: .....

IDEOLOGIA POLITICA: ..... CLASIFICACION: .....

DATOS COMPLEMENTARIOS: ..... (Est. Civil / Cónyuge / Hijos)

..... (Otros familiares)

[redacted]

| Fecha | Documentos | 018650 ANTECEDENTES A REGISTRAR | Fs. 2 |
|---|---|---|---|
| 14.1.82 | 10978 | 18.11.68 - Afiliada a la U.J.C. con el N°18467, según microfilm incautado por O.C.C.A. en procedimiento realizado el 21.12.81.- EVALUACION:A - 1 (BB) | |
| 25.1.82 | ------- | Se contestó Memo(A)N° 2454/81 para el H.C.FF.AA. (SS) | |

SERVICIO DE INFORMACION DE DEFENSA
Dep. 1

018651-0

Confeccionado el 21.2.72.

VARIOS

FOTO

Apellidos BENITEZ

Nombres MARIA DEL CARMEN

Fecha de Nacimiento .....

Lugar de Nacimiento .....

Est. Civil .....

Cred. Cívica ..... Céd. Identidad .....

Otros Documentos .....

Ocupación ESTUDIANTE .....

Padre .....

Madre .....

Domicilio ..... Ciudad .....

Otros datos .....

.....

.....

Imp. B.M. y A. - 900 - XII - 1971.

FICHA COMPLEMENTARIA 018651 F2

| DOCUMENTO | | ANTECEDENTES |
|---|---|---|
| Fecha | Origen | |
| 26.10.71. | B.16.D.1. | En diciembre de 1970, consta como Becario de la Universidad de la República, percibiendo un sueldo de $ 4.752.00. (M). |

018652-8

E1

**JUNTA DE COMANDANTES EN JEFE**

**S. I. D.**

Dep. I Secc. I

Sub Secc. A/N

Ficha Nro. ____ Confec. 29-4-79

BENITEZ MACIEL (Apellidos) — María del Carmen (Nombres)

DOCUMENTOS: C/C HBA-9342 (Serie / Nro.) — C/I. 1.746.932 (1) (Nro. / Dpto.)

OTROS DOC. 191660 (2) (Pasaporte / Lib. Enrol. / etc.)

NACIMIENTO: 5-1-47 (3) (Fecha) — Rivera (4) (Lugar)

DOMICILIO: Av. Italia 2456/3 (5) (Calle / Nro.) — Teléf. — Montevideo (6) (Ciudad o Localidad)

PROFESION U OCUPACION: Enfermera (7)

LUGAR: Hospital Británico (8) CARGO: ____

IDEOLOGIA POLITICA: ____ CLASIFICACION: ____

DATOS COMPLEMENTARIOS: soltera (9) (Est. Civil) — (Cónyuge) — 1 hija (10) (Hijos)

Padres: Luciana Blanca Delia (11) (Otros familiares)

018652

| Fecha | Documentos | ANTECEDENTES A REGISTRAR |
|---|---|---|
| 10-12-78 | 1680 | - Delegado de Mesa por las listas: 90-190.<br>, en las elecciones nacionales del año 1971, por el<br>Departamento de Rivera . Circuito N°. HBA 21.<br>(008) (C) |
| 23-11-83 | 31170/004 | 17-8-83. El Consulado uruguayo en Ginebra solicita autorización para expedir pasaporte a la causante. Salida del país 3-1-76. Eval.A-1 (SI) Indica (1) al (11) |

Ficha confeccionada el 13/4/73 018652

PE 53

**MINISTERIO DE DEFENSA NACIONAL**
**S. I. D.**

Dep. 1 Sec. 1
Sub-Secc. A/N
Ficha Nº_____ Confec._____

BENITEZ MACIEL — Apellidos
María del Carmen — Nombres

**DOCUMENTOS:** C/C. HBA 9342 — Serie / Nro.
C/I 27812(Rivera) — Nro. / Dpto.

**OTROS DOC.** _____ — Pasaporte / Lib. Enrol. / etc.

**NACIMIENTO:** 5-1-947 — Fecha
Rivera — Lugar

**DOMICILIO:** _____ — Calle / Nro. / Teléf. / Ciudad o Localidad

**PROFESION U OCUPACION:** Enfermera (Hospital de Clínicas)

**LUGAR:** Hosp.de Clínicas **CARGO:** _____

**IDEOLOGIA POLITICA:** Tupamara **CLASIFICACION:** _____

**DATOS COMPLEMENTARIOS:** Soltera — Est. Civil / Cónyuge / Hijos

_____ — Otros familiares

018652

| Fecha | Documentos | ANTECEDENTES A REGISTRAR |
|---|---|---|
| P.P.P. 14/1 a 21/2/73 | D-542 Hja.2-Anexx.No.2 | -Internada en el Reg.C.9.Fue liberada por Orden J.M.I.5to.T. (D) |
| 1-8-74 | Ficha del Hosp.de Clínicas | - Figura en la Relación de Inscriptas en el Concurso de Oposición de Enfermeras Gr.1 - Hospital de Clínicas |

**SERVICIO DE INFORMACION**
**DE DEFENSA**
Dep. 1

018653-b

451

Confeccionado el 8 de Agosto de 1973

**V A R I O S**

FOTO

Apellidos BENITEZ PERALTA (1)

Nombres MARIA del Carmen (2)

Fecha de Nacimiento

Lugar de Nacimiento

Est. Civil

Cred. Cívica ICC 10.705 (3) Céd. Identidad

Otros Documentos

Ocupación

Padre

Madre

Domicilio Ciudad

Otros datos

Imp. CHIESA Hnos. Ltda. 4.000 - 11 - 72

018653

# FICHA COMPLEMENTARIA

| DOCUMENTO | | ANTECEDENTES |
|---|---|---|
| Fecha | Origen | |
| Año 1971 | Lista 4000 PDC F.A. | -Candidato en el 35° lugar como suplente a la Junta Departamental, por el sub-lema "MOVIMIENTO SOCIALISTA", del PDC de Salto (J).- |
| | | 14/3/80 - Se hizo Memo. (A) N° 301/80 para D.G.S.S. (E) |
| 24.9.82 19.930 | | 23.3.77- Se encuentra comprendido en el Art.1,literal a) del Acto Institucional Nro.4.Eval.B-2 (K)(EE) |
| 06.10.82 | (R.E.19.316) | Por averiguaciones telefónicas con la Corte Electoral se establece que los antecedentes mencionados precedentemente no le corresponden a María del Rosario BENITEZ MARINO,C.C.BCA 64.438 - C.I.:1.838.682.(K)(EE) Indica 1) al (3) |

**MINISTERIO DE DEFENSA NACIONAL**
**S. I. D.**

Dep. 1 Sec. 1
Sub-Secc. [redacted]
Ficha Nº____ Confec. 26/3/73

BENITEZ TONNA de IPAR (1) — María Esther
Apellidos — Nombres

ICD 7635 (8)

DOCUMENTOS: C/C. 83.151 (Artigas) — C/I 1.727.984 (2) — 13.151 (10)
Serie — Nro. — Nro. — Dpto.

OTROS DOC. R.F.: A 779.459 (13)
Pasaporte — Lib. Enrol. — etc.

NACIMIENTO: 6.4.951 Bella Unión (Dpto. Artigas) (3)
Fecha — Lugar

DOMICILIO: Canelones 985. Montevideo (4) Rivera 4819 (14) BELLA UNIÓN (9) Calderón de la Barca Nº 1921
Calle — Nro. — (Telef.) — Ciudad o Localidad
Avda. Artigas 484 (Artigas) (1972) (11)

PROFESION U OCUPACION: Empleada de Comercio

LUGAR: _____ CARGO: _____

IDEOLOGIA POLITICA: _____ CLASIFICACION: _____

DATOS COMPLEMENTARIOS: Casada (5) — Lila (12) — Atalíbar IPAR GETTE (6)
Est. Civil — Cónyuge — Hijos

Padre: Severiano DENITES Madre: Teotilde TONNA (7)
Otros familiares

018654

| Fecha | Documentos | ANTECEDENTES A REGISTRAR Fs. 2 |
|---|---|---|
| 26/6/972 | D.1673 | -Integrante de un Grupo Militar que se encontraba en los Montes del Aº.Itacumbú,Yucutujá, Cuaró o en los cañaverales, junto a varios fugados del Penal de P. Carretas, pasando luego a la clandestinidad.(J |
| 2.6.77 | Doc.0521 | 16.3.77-Por disposición del Juez Militar de Instrucción de 4to. Turno se decretó su procesamiento y la prisión preventiva sin incomunicación por hallarse incursa "Prima Facie" y en los delitos de "Atentado contra la Constitución en el grado de Conspiración seguida de actos preparatotios" "Asociaciones Subversivas", de acuerdo a lo previsto en el C.P.M. (BB).- Indica del 1 al 7.- |
| 17.Feb.78 | Doc.190 | -Figura en una relación de movimientos de altas y bajas de detenidos en ámbito de la Armada.Liberada el día 3.Feb.78 del FUSNA donde se encontraba internada bajo el régimen de M.P.S..Dándosele de baja del régimen de MPS.(MM).- |
| 14.X.80 | 0560/80 Pág.647. | 26.5.72 Según Memo del D-6, se establece que la titular hace una semana que vino de Bella Unión y visita en el penal de Punta Carretas a Atalibar Gualberto IBAR su esposo. Para en casa de su tía política Cora Gette Patiño,se hizo en dicha finca un allanamiento con resultados negativos.(OO |
| 14.11.80 | Req.Int 06/80 | Se requiere la captura del causante por Haber violado el régimen de libertad vigilada que gozaba.Requerido Nº1546 |

| FECHA | DOCUMENTOS | 018654 ANTECEDENTES A REGISTRAR Fs. 3 |
|---|---|---|
| 16.02.82 | D. 5757/ 65 | -Figura en una relacion de la Corte Electoral, de ciudadanos inscriptos en el Registro Civico Nacional, que se encuentran comprendidos en el Art. 1, Literal "B" del Acto Institucional No. 4, con prohibicion de ejercer el derecho de voto. (Procesados por delitos de "Lesa Nacion").EVALUACION A-1(VL) Indica (8) (9) |
| ~~16.02.82~~ | ~~D.6004/81~~ | ~~-Se encuentra comprendido en el Art.1o. literal b) del Acto Institucional No.4,por haber sido procesado el / / por los delitos previstos en.~~<br>~~C.P.M.~~<br><br>~~C.P.C.~~<br><br>~~EVALUACION A-1 (LA)~~ |
| 23.3.83 | 24862/83 | -Figura en una relación procedente de la P.M.E., de libertad definitiva otorgada por la Justicia Militar.Detenida el 23.11.76, liberada 3.2.78.- Eval A-1 (V) Form.8094 |
| 14.7.83 | 571/80 Pag.11 | - Indica idem. doc.Nº24862, aportando que fue procesado por los Arts.137 rel.con el 132 inc.6to. del C.P.C. y 60 (V) del C.P.M., revocado por el 152 del C.P.C..- Libertad Provisional.- Eval.A-1 (Y) FORM: Nº11901.- |

| FECHA | DOCUMENTOS | 018654 ANTECEDENTES A REGISTRAR | Fs.45 |
|---|---|---|---|
| 29.8.83 | 0247/80 Pág.1 | Por Oficio N°562/80 de fecha 8.9.80,el S.T.M. solicita su captura "por haberse decretado su prisión y haber violado la libertad provisional".-Eval:A-1(Form.13781)(AD) | |
| 5.10.83 | 2113/80 Pág.1y2 | Aporta datos filiatorios.- Eval:A-1(Indica 13 y 14)(AD) | |

| FECHA | DOCUMENTOS | 018654 ANTECEDENTES A REGISTRAR · FS. Fo.5 |
|---|---|---|
| 3.8.83 | 29820/50 | Acta de fecha 16.3.72 por un artículo publicado en el diario "EL POPULAR" de la fecha en el que se denuncia las condiciones de su detención y del interrogatorio al que fue sometida. Interrogada admite que en ningún momento fue sometida a malos tratos, rectificando lo publicado por el mencionado diario. Eval:A-1 Form.14000. Ind. 10 y 12 |
| 25.2.84 | 31852/83 Pág.1814 | -Aporta información ya registrada en la ficha. Eval:A-1.(KE) |

018655-1

P.E. F51

JUNTA DE COMANDANTES EN JEFE

S. I. D.

Dep. I Secc. 1

Sub Secc. A/N

Ficha Nro. ____ Confec. 26.7.73

BENITEZ BRITOS de SILVA — Apellidos

María Inés — Nombres

DOCUMENTOS: C/C ____ (Serie / Nro.) C/I. 1.385.267 o 7.510.916-9 (A) (Nro. / Dpto.)

OTROS DOC. ____ (Pasaporte / Lib. Enrol. / etc.)

NACIMIENTO: ____ (Fecha / Lugar)

DOMICILIO: Manuel Herrera y Obes 4433 (Calle / Nro. / Teléf. / Ciudad o Localidad)

PROFESION U OCUPACION: ____

LUGAR: ____ CARGO: ____

IDEOLOGIA POLITICA: ____ CLASIFICACION: ____

DATOS COMPLEMENTARIOS: ____ (Est. Civil / Cónyuge / Hijos)

018655

FSG

| Fecha | Documentos | ANTECEDENTES A REGISTRAR |
|---|---|---|
| 19.7.73 | Doc. 1803 P.E.I. | Ha realizado gestiones ante el Consulado Uruguayo en Chile. Es familiar del sedicioso radicado en Chile por opción Constitucional Tácito SILVA BENITEZ. (CC).- |
| 12.7.72 | Doc. 1987 | Dicha persona visito al extremista SILVA BENITEZ Tácito. (SS).- |
| 15.5.73 Eval. A-2 | Doc. 929 (BB).- | Figura en una relación de personas que han realizado trámites personales o a través de otras personas en el Consulado de nuestro País en el districto de Santiago de Chile, entre el 1ro. de Enero del 72 y el 1ro. de Marzo del 73. Asimismo cabe destacar que durante ese período han realizado trámites personas requeridas por las FF.CC. -qq- (Corregido por (BB)).- |
| 15.5.74 | Doc. 1053 | Figura en una nómina de ciudadanos uruguayos que han abandonado la República de Chile en calidad de asilados o expulsados el 14.4.74. Refugiada. Sin informes (VV) Indica (A). |
| 23.3.83 | 18347/82 | -Indica idem al Doc. 1053/74.Viajó a Belgica.-Form.8093 Eval A-2 (V) |
| 25.2.84. | 31852/83 Pág.1812 1816 | -Indica Idem.Doc. 929/73.,agregando que:Visitó al sedicioso Tacito Silva de BENITEZ.Eval:A-1.(KE) |

018656-9

E.1

JUNTA DE COMANDANTES EN JEFE

S. I. D.

Dep. I Secc. I

Sub Secc. A/N

Ficha Nro. _____ Confec. 19-7-78

BENITEZ BENITEZ de BARBOZA — María Luisa

Apellidos — Nombres

DOCUMENTOS: C/C HBA-9952 C/I. _____

Serie Nro. Nro. Dpto.

OTROS DOC. _____

Pasaporte Lib. Enrol. etc.

NACIMIENTO: 28 años (1970) _____

Fecha Lugar

DOMICILIO: Moller s/n Agustín Ort. y Boufax — Rivera

Calle Nro. Teléf. Ciudad o Localidad

PROFESION U OCUPACION: Ama de casa

LUGAR: _____ CARGO: _____

IDEOLOGIA POLITICA: _____ CLASIFICACION: _____

DATOS COMPLEMENTARIOS: _____

Est. Civil Cónyuge Hijos

[redacted] lares

018656

+52

| Fecha | Documentos | ANTECEDENTES A REGISTRAR |
|---|---|---|
| 31-5-76 | D.0754 | -Afiliado al Partido Comunista con el Nro.46576, fecha ingreso: 30-7-70, presentado por: Oscar BARBOZA, Juan C. SANCHEZ, seccional: Ciudad.- Eval: B-1 (M).- |

Afiliado Nº 6576

018656

Dep. Rivera Sec. Rivera Agrup. Ciudad

Fecha de Ingreso 30.7.70 Cred. Civ. HBA 9952

Nombre María Luisa Benítez Benítez de Barboza

Nacionalidad Oriental Edad 28

Domicilio Mollet s/n. Agustín Ortega y Boufaz

Oficio ama de casa

Lugar de Trabajo

Quienes lo Presentan Oscar Barboza Juan C. Sandés

**SERVICIO DE INFORMACION DE DEFENSA**

Dep. 1

018657-7

Confeccionado el 15 NOV. 1974

V A R I O S

FOTO

Apellidos BENITEZ LOPEZ de CAPOTE

Nombres Maria Mercedes Rela

Fecha de Nacimiento

Lugar de Nacimiento

Est. Civil

Cred Cívica BZB. 29.338 Céd. Identidad 893.294.

Otros Documentos

Ocupación

Padre

Madre

Domicilio Antonio Diaz 4542 Ciudad

Otros datos Domicilio en Stgo. de Chile: Pedro de Valdivia 590.(Provincia)

[redacted]

Imp. CHIESA Hnos. Ltda. 10.000 - 12 - 73

018657

42

FICHA COMPLEMENTARIA

| DOCUMENTO | | ANTECEDENTES |
|---|---|---|
| Fecha | Origen | |
| 27.10.74. | Doc. 2794 (Ev. A-1) | -Realizó trámites en el Consulado de Uruguay en Chile, durante los meses de Agosto y Setiembre de 1974.-(W) |

018658-5

Fecha confeccionada el día 22 de agosto de 1972

MINISTERIO DE DEFENSA NACIONAL
S. I. D.

Dep. 1 Secc. I
Sub-Secc. A/N
Ficha Nro. ..... Confec. .....

BENITEZ (1) PEDRO — María Salome
Apellidos — Nombres

DOCUMENTOS: C/C. DOA 32.503 (2) — C/I. 2.10.35 (3) (C.Largo)
Serie — Nro — Nro. — Dpto.
C.I.885.825.(6)

OTROS DOC. .....
Pasaporte — Lib. Enrol. — etc.

NACIMIENTO: 2.10.35 (4) — C. Largo
Fecha — Lugar

DOMICILIO: Agustín Rosa 3589 (5) // Calle R.Block4Nº3299Apto.910Parque Posada (7).-
Calle — Nro. — Teléf. — Ciudad o Localidad

PROFESION U OCUPACION: Enfermera

LUGAR: Hospital de Clínicas — CARGO: .....

IDEOLOGIA POLITICA: ..... CLASIFICACION: .....

DATOS COMPLEMENTARIOS: .....
Est. Civil — Conyuge — Hijos

.....
Observaciones

018658

| Fecha | Documentos | ANTECEDENTES A REGISTRAR |
|---|---|---|
| 22/8/72 | Inf. Dpto. I.) | Militante activa del Partido Comunista.(R) |
| 28.1.75 | Fich.Hosp. Clínicas.- | Ind: ⑪ al ⑯ |
| 7/11/77. | Dos.1163. | Se postuló como candidato a la lista Nº 8 de tendencia marxista, para integrar las Comisiones Directivas y Fiscales de la Asociación de Funcionarios del Hospital de Clínicas entre los años 1965-1973. Indica(1) al (7). No lleva evaluación. (C).- |

BENITEZ

Afiliado Nº 61954

018658

Dep. Mdeo. Sec. Univers Agrup. H.Clinica

Fecha de Ingreso 31.10.71 Cred. Civ. 885.825

Nombre MARIA SALOME BENITEZ MONTEIRO

Nacionalidad oriental Edad 12.10.35

Domicilio Agustin Sosa 3589 Pernal
y J. de Dios Pozo

Oficio enfermera

Lugar de trabajo Hos. de Clinica

Quienes la presentan Marta Viña

Washington Correa

018659-3

fs/

**SERVICIO DE INFORMACION DE DEFENSA**

Dep. 1

**V A R I O S**

Confeccionado el 24 MAR. 1978

| | |
|---|---|
| | Apellidos BENITEZ ALBA |
| **F O T O** | Nombres Mario |
| | Fecha de Nacimiento |
| | Lugar de Nacimiento |
| | Est. Civil |
| | Cred. Cívica ..... Céd. Identidad 543.100 |
| | Otros Documentos |
| | Ocupación Oficial de Mantenimiento - Unidad Nro.1. de Asignaciones Familiares.- |

Padre

Madre

Domicilio Filipinas Nro 4089 Ciudad MONTEVIDEO -

Otros datos

[redacted]

CHIESA Hnos. Ltda. - 2.500 - 9/75

018659

FICHA COMPLEMENTARIA

F52

| DOCUMENTO | | ANTECEDENTES |
|---|---|---|
| Fecha | Origen | |
| 15.3.76 | Doc.0350 | - El día 15 al 18 de Mayo de 1969, el titular en representación de "A.F.A.F." participó en el ler. Congreso Ordinario de la C.N.T. realizado en el Palacio Peñarol.- (SS)- EVAL: B - 2.- |
| 30-11-78 | Doc. 1636 | - Idem. Doc. anterior.- (C) |
| 12.10.83 | 31109/7 | Indica idem al doc. 0350/75. Eval.A-2.(MF) |

018660-1 V.

Fe 1

**JUNTA DE COMANDANTES EN JEFE**

S. I. D.

Dep. I Secc. I

Sub Secc. [redacted]

Ficha Nº ..... Confec. 10.8.81

BENITEZ — Apellidos

Mario Eustaquio — Nombres

DOCUMENTOS: C/C ..... Serie ..... Nº ..... C/I. 1.083.835-6 Nº Dpto.

OTROS DOC. ..... Pasaporte ..... Lib. Enrol. ..... etc.

NACIMIENTO: 33 años en 1979 — Fecha — Uruguay — Lugar

DOMICILIO: Pirán 2206 — Calle — Nº — Teléf. — Ciudad o Localidad

PROFESION U OCUPACION: .....

LUGAR: ..... CARGO: .....

IDEOLOGIA POLITICA: ..... CLASIFICACION: .....

DATOS COMPLEMENTARIOS: ..... Cónyuge — Casado Est. Civil — ..... Hijos

..... Otros familiares [redacted]

018660 Fs. 2

| Fecha | Documentos | ANTECEDENTES A REGISTRAR |
|---|---|---|
| 3.12.79<br>PD 326/79 | 1698 | -21.11.79.-Continuando las diligencias judiciales relacionadas con tratantes de blancas y proxenetismo, se registró la presentación del causante, quién venía siendo buscado a los efectos de ser indagado por su presunta vinculación con delincuentes internacionales.<br>Viene siendo interrogado.Eval:A-1.(TT) |
| 29.12.79<br>PD 327/79 | 1147 | -22.11.79.-En el día de ayer, fue conducido a declarar ante el Sr.Juez Letrado de Instrucción de 2do.Turno, quién dispuso que permaneciera en igual situación.Eval:A-1.(TT) |
| 3.12.79<br>PD 329/79 | 1700 | -24.11.79.-En el día de ayer fue conducido a prestar declaraciones al Juzgado Letrado de Instrucción de 2do.Turno recuperando posteriormente su libertad.Eval:A-1.(TT) |

Imp. Nacional 716/79

SERVICIO DE INTELIGENCIA
División I
(Seguridad)

MINISTERIO DE DEFENSA NACIONAL
SERVICIO DE INFORMACION DE DEFENSA
M / F
018661-9

Sección «A»
Act. Ant. Nac.
Ficha N.º [redacted]6

Nombres y Apellidos: BENITEZ PEREZ, Mario

Fecha de Nacimiento: .....

Lugar de Nacimiento: .....
(País - Ciudad o Localidad - etc.)

Cred. Civ.: Serie ..... N.º ..... Ced. Identidad: .....

Otros documentos: .....
(Pasaporte - Libreta Enrolam. - etc.)

Foto

Domicilio: .....
(Ciudad o Localidad) (Calle) (N.º) (Telef.)

Filiación

Edad Aparente ..... Color del Cutis .....

Color del Cabello ..... Estatura Aproximada .....

Complexión ..... Aspecto Social .....

Señas particulares .....

.....

Ficha confeccionada en Montevideo, el 25 de setiembre de 1963.-

[redacted]

018661

B2

ACTIVIDADES

(1) **Laborales:** **Profesión** Empleado **Lugar de trabajo** Conarrde de la localidad 25 de Agosto(Isla Mala)

**Cargo** ..... **Antigüedad** .....

**Otras Actividades** .....

(2) **Políticas:** **Ideología** Comunista.- **Actuación** .....

**Antecedentes** Silveiro ( Padre, fallecido), Manuel ( hnos.).-

**Antecedentes familiares** .....

(3) **Sociales:** **Estado Civil** ..... **Religión** ..... **Figuración** .....

**Grado Instrucción** ..... **Lugares que frecuenta** .....

(4) **Económicas:** **Situación** ..... **Capital aprox.** ..... **Vehículo** ..... marca y N.o

**Otros datos** .....

**Datos Complementarios** .....

**Apreciación Personal Gral.** .....

018661

Afiliado N° 550

Departamento Montevideo Seccional Municipales

Fecha de Ingreso 4.11.1942

Nombre y Apellido Mario Benitez Peres

Nacionalidad Ced. Civ.

Domicilio

Ofic. carpintero

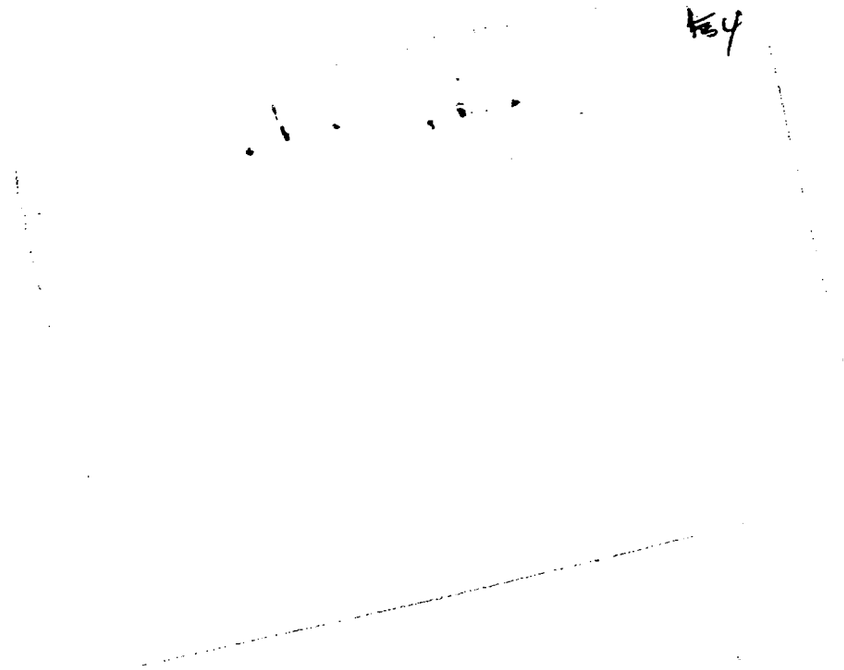
454

BENITEZ PEREZ, Mario.- **FICHA COMPLEMENTARIA** 595

| Documento | | 018661 Antecedentes |
|---|---|---|
| **Fecha** | **Origen** | |
| 1) 21-V-948.- | Inf. Bn. Ing. 2.- | 1) Está al frente del Sindicato de Conaprole de la localidad de 25 de Agosto (Isla Mala)). |
| 2) 22-V-948.- | Inf. Bn. Ing. 2.- | 2) Cabecill adel sindicato comunista de Conaprole.- |
| 3) 25-IV-953.- | Justicia.- | 3) Es citado como afiliado al Partido, con motivo del fallecimiento de un hermano suyo, también afiliado al Partido Comunista.- |
| 4) 24-VII-963.- | Región Militar No. 2.-Identificación No. 841-B-963.- B-19-D.- 11 | 4) Empleado de la Usina de Conaprole de Montevideo, Activo elemento en la localidad de 25 de Mayo. Ultimamente no se han obtenido noticias de sus actividades.- |
| 21-VI-966 | B-19-D-10. | -En este documento figura su nombre sindicándosele como afiliado al Frente Izquierda de Liberación (FIDEL), de Villa 25 de Mayo, Departamento Florida.- |

018662-7

F1

JUNTA DE COMANDANTES EN JEFE

S. I. D.

Dep. 11 ENE 1979 Secc. I

Sub Secc. A/N

Ficha Nro. ____ Confec. ____

BENITEZ MARTINEZ (Apellidos) Mario Francisco (Nombres)

DOCUMENTOS: C/C BAB 31634 (Serie Nro.) C/I. 1.245.312 (1) (Nro. Dpto.)

OTROS DOC. 186023 (2) (Pasaporte Lib. Enrol. etc.)

NACIMIENTO: 31.7.51 (3) (Fecha) Montevideo (4) (Lugar)

DOMICILIO: Tiburcio Gomez 1445/3 (5) (Calle Nro. Teléf.) Montevideo (6) (Ciudad o Localidad)

PROFESION U OCUPACION: Carpintero (7)

LUGAR: ____ CARGO: ____

IDEOLOGIA POLITICA: ____ CLASIFICACION: ____

DATOS COMPLEMENTARIOS: CASADO (8) (Est. Civil Cónyuge Hijos)

Of [redacted]

F2

018662

| Fecha | Documentos | ANTECEDENTES A REGISTRAR |
|---|---|---|
| 25 SET. 1978 | 1196 | Delegado de Mesa por las listas: 808.- en las elecciones nacionales del año 1971 por el Departamento de Montevideo.- . Circuito N°. 880.- .- (0071) (V) |
| 8.2.84 | 8400263/0 | 22.3.8.83. El Consulado uruguayo en Sydney solicita autorización para expedir o renovarle pasaporte. Salida del país 8.4.74. Eval.A-1 (SI) (indica 1 al 8).- |

**SERVICIO DE INFORMACION**
**DE DEFENSA**
Dep. 1

018663-5

Confeccionado el 17.4.73.

**VARIOS**

FOTO

Apellidos BENITEZ SALDIVIA

Nombres Mario Nelson

Fecha de Nacimiento

Lugar de Nacimiento

Est. Civil

Cred. Cívica Céd. Identidad

Otros Documentos

Ocupación Ex.Funcionario Policial

Padre

Madre

Domicilio Ciudad

Otros datos

[redacted]

CHIESA Hnos. Ltda. - 8.000 - 3 - 72

018663

FICHA COMPLEMENTARIA

Fs 2

| DOCUMENTO | | ANTECEDENTES |
|---|---|---|
| Fecha | Origen | |
| 17.4.73. | Doc. 754. | Declaraciones que le fueron tomadas en la Embajada Uruguaya en S.de Chile el día 3 de marzo de 1973, de acuerdo al Inf.123/73 del MM.RR.EE.- (W). |
| 10/V/73 | 899 | -Indica lo mismo que el documento anterior.-(D) |

018664-3

FM

**JUNTA DE COMANDANTES EN JEFE**

S. I. D.

Dep. I [redacted] Secc. I

Sub [redacted] A/N

Ficha N.° [redacted] Confec. 23.8.83

BENITES — Apellidos

Martha — Nombres

DOCUMENTOS: C/C. ..... Serie ..... N.° ..... C/I. ..... N.° ..... Dpto.

OTROS DOC. ..... Pasaporte ..... Lib. Enrol. ..... etc.

NACIMIENTO: ..... Fecha ..... lugar

DOMICILIO: ..... Calle ..... N.° ..... Teléf. ..... Ciudad o localidad

PROFESION U OCUPACION: .....

LUGAR: ..... CARGO: .....

IDEOLOGIA POLITICA: ..... CLASIFICACION: .....

DATOS COMPLEMENTARIOS: ..... Est. Civil ..... Cónyuge ..... Hijos

Cuñada del recluso LATORRE Nelson. [redacted]

Otros familiares

| Fecha | Documentos | 018664 ANTECEDENTES A REGISTRAR | Fs. 2 |
|---|---|---|---|
| 23.8.83 | 0663/80 pag.12 | -16.6.80-Visita en el EMR.1 al recluso No. 2441 LATORRE Nelson.Eval:A-1(M).-(FORM 1358 3) | |

**MINISTERIO DE DEFENSA NACIONAL**

**S. I. D.**

018665-6

Dep. I Secc. I

Sub-Secc. **A/N**

Ficha Nº ..... Confec. .....

BENITEZ — Marta

Apellidos — Nombres

**DOCUMENTOS:** C|C ..... C|I .....

Serie Nº Nº Dpto.

**OTROS DOC.:** .....

Pasaporte Lib. Enrol. etc.

**NACIMIENTO:** .....

Fecha Lugar

**DOMICILIO:** (1) Chiazzaro 1440 Salto

Calle Nº Telef. Ciudad o Localidad

**PROFESION U OCUPACION:** .....

**LUGAR:** ..... **CARGO** .....

**IDEOLOGIA POLITICA** (2) Comunista- UJC.- **CLASIFICACION** (3) Círculo Salto Carnet Nº2200 - Ingresó:23/3/60

**DATOS COMPLEMENTARIOS** .....

Est. Civil Conyuge Hijos

.....

otros familiares

Ficha confeccionada en:Montevideo,20 de Octubre de 1969.-

018665 F.2

| FECHA | DOCUMENTOS | ANTECEDENTES A REGISTRAR |
|---|---|---|
| III/62 | Mondel | Nº161 - Indica (1) al (3) |
| 13/7/73 | D-1652 | -Afiliada a la Unión de la Juventud Comunista (U.J.C), Círculo Salto, Carnet de Afiliada No. 2200, fecha de ingreso 23/3/60 .-(PF).- |

**SERVICIO DE INFORMACION**
**DE DEFENSA**
Dep. 1

018666-8

E 1

Confeccionado el 13/8/73

**VARIOS**

FOTO

Apellidos BENITEZ CRUZ

Nombres Marta María

Fecha de Nacimiento 19 años en 1968

Lugar de Nacimiento República Argentina

Est. Civil

Cred. Cívica Céd. Identidad

Otros Documentos

Ocupación Hermana Religiosa

Padre

Madre

Domicilio Rivera 2257 Liceo Santo Domingo Ciudad Montevideo.-

Otros datos

[redacted]

Imp. CHIESA Hnos. Ltda. 4.000 - 11 - 72

018666

# FICHA COMPLEMENTARIA

| DOCUMENTO | | ANTECEDENTES |
|---|---|---|
| Fecha | Origen | |
| 13/7/73 | D/1652 | -30/9/68 Comparece en una dependencia Militar, donde se le indaga respecto a su ingreso al país y actividades que desarrolla en el mismo.-(PP).- |

SERVICIO DE INFORMACION
DE DEFENSA
Dep. 1

018667-b

Confeccionado el 10 SET. 1975

VARIOS

FOTO

Apellidos BENITEZ RODRIGUEZ

Nombres MARY RENEE

Fecha de Nacimiento

Lugar de Nacimiento

Est. Civil

Cred Cívica ..... Céd. Identidad

Otros Documentos

Ocupación Empleada de A.F.E.

Padre

Madre

Domicilio Hotel "TRIGLA" 18 de Julio Nº 904 Ciudad

Otros datos

Imp. CHIESA Hnos. Ltda. 10.000 - 12 - 73

018667

FICHA COMPLEMENTARIA

| DOCUMENTO | | ANTECEDENTES |
|---|---|---|
| Fecha | Origen | |
| 15.5.75 | Doc. 839 | Figura en una relación de personas que fueron detenidas por portar panfletos y material de propaganda política y gremial para usarlo en volantesdas y pegatinas sin portar la debida autorización para hacerlo. (BB). |

SERVICIO DE INFORMACION
DE DEFENSA
Dep. 1

018667

Confeccionado el 25/9/72

VARIOS

FOTO

Apellidos BENITEZ

Nombres Mary René

Fecha de Nacimiento 45 años en 1973

Lugar de Nacimiento

Est. Civil soltera

Cred. Cívica E.F.B. 1.014 Céd. Identidad

Otros Documentos

Ocupación Empleada de AFE

Padre

Madre

Domicilio 18 de julio 904 Ciudad

Otros datos

018667 FICHA COMPLEMENTARIA

| DOCUMENTO | | ANTECEDENTES |
|---|---|---|
| FECHA | ORIGEN | |
| 3/1/73 | 116 | -Detenida en momentos en que portaba material de propaganda política y gremial.Según lo dispuesto p[illegible] O/C.O.A,pasó a la secc.Poli.2da.-(D) |

018668/4 AN

Fs/

# JUNTA DE COMANDANTES EN JEFE
## S. I. D.

Dep. I Secc. I

Sub. Secc. A/N.

Ficha N.º ..... Confec. 30/10/82

BENITEZ LAMELA (1) — Mateo Jovo
Apellidos — Nombres

DOCUMENTOS: C/C KCD 7930 (2) C/I. 42.446 Paysandú (1979)
Serie N.º N.º Dpto.

OTROS DOC. .....
Pasaporte Lib. Enrol. etc.

NACIMIENTO: 21/9/920 (3) Paysandú (4)
Fecha Lugar

DOMICILIO: 1ra. Proyectada Norte y Grito de Asencio - Paysandú (1979)
Calle fra. Proyectada al Norte de Avda. Salto Núm. No. 1904 (5) Ciudad o Localidad

PROFESION U OCUPACION: Empleado Municipal (1966) - Jubilado (6)

LUGAR: ..... CARGO: .....

IDEOLOGIA POLITICA: ..... CLASIFICACION: .....

DATOS COMPLEMENTARIOS: Casado (7)
Est.Civil Cónyuge Hijos

.....

Otros familiares [redacted]

018668

B2

| Fecha | Documentos | ANTECEDENTES A REGISTRAR |
|---|---|---|
| 22/9/82 | 19.683 (R.E. 18.494) | -Año 1966: Se postula como 19o., Suplente, Lista 2 con el Lema "Ni un paso Atrás" , por el ex-gremio de ADEYOM (Tendencia Izquierdista).- EVALUCION: B-2.- (RJ) Nº FORM. 3346 |
| 03.9.82 | 18.494. | Figura en el 37º lugar de la lista KAH del Partido Colorado Agrupación NUEVA AGRUPACION COLORADA Dpto. de PAYSANDU como candidato para integrar los Deliberantes Departamentales y Convenciones Nacionales en las Elecciones internas de los PP.PP. del 28 de Noviembre de 1982. (RJ) INDICA: (1) al (7).- |
| 16.10.82 | ——— | Por Oficio Nº. 903/82 el S.I.D. comunica a la Corte Electoral, que de acuerdo a las disposiciones vigentes, no existen objeciones para que el causante integre la lista de referencia. (RJ.) Nº FORM. 3342 |

018669-2

FS1

**JUNTA DE COMANDANTES EN JEFE**

**S. I. D.**

Dep. I Secc. I

Sub Secc. A/N

Ficha Nro. ____ Confec. 16-10-78

BENITEZ — Apellidos

Matilde — Nombres

DOCUMENTOS: C/C ____ (Serie / Nro.) C/I. ____ (Nro. / Dpto.)

OTROS DOC. ____ (Pasaporte / Lib. Enrol. / etc.)

NACIMIENTO: 48 años en 1967 (Fecha) Paraguay (1) (Lugar)

DOMICILIO: S. Martínez 460 (Calle / Nro.) Tabaré (Teléf.) Montevideo(2) (Ciudad o Localidad)

PROFESION U OCUPACION: Labores (3)

LUGAR: ____ CARGO: ____

IDEOLOGIA POLITICA: COMUNISTA CLASIFICACION: ____

DATOS COMPLEMENTARIOS: ____ (Est. Civil / Cónyuge / Hijos)

[redacted] (Otros familiares)

018669

F.2.

| Fecha | Documentos | ANTECEDENTES A REGISTRAR |
|---|---|---|
| 4-10-78 | Doc.1036 (0160) | -Afiliado al Partido Comunista con el Nº27986,fecha de ingreso:30-9-67.(Según carné de afiliado incautado por las FF.CC.) Eval.A-1 (V) |
| 8-1-76 | 0001 | -Afiliado al Partido comunista el 30-9-67,con el Nº27986. (Microfilm Incautado a Rodney Arismendi)Indica (1) al (3) Eval.B-2 (E).- |

BENITEZ 018669 Afiliado N° 49389 FS3

Dep. Montevideo Sec. Cerro Agrup. Bayada

Fecha de Ingreso 30.9.70 Cred. Civ.

Nombre Matilde Benítez

Nacionalidad paraguaya Edad 51

Domicilio Oficial 2248-Cno. de las Tropas (CERRO NORTE)

Oficio doméstica

Lugar de trabajo

Quienes lo presentan Ramón Dardo Etcheverri

018670-0

11 ENE. 1979

JUNTA DE COMANDANTES EN JEFE

S. I. D.

Dep. I Secc. I

Sub Secc. A/N

Ficha Nro. _____ Confec. _____

BENITEZ FIGUEIRAS — Apellidos

Maximo Ramón — Nombres

DOCUMENTOS: C/C BVA 25248 (Serie / Nro.) C/I. 1.257.132-8 (1) (Nro. / Dpto.)

OTROS DOC. _____ (Pasaporte / Lib. Enrol. / etc.)

NACIMIENTO: 19.10.1949 Colonia (2) (Fecha / Lugar)

DOMICILIO: Amoghino No.4583 Apto.2 (3) (Calle / Nro. / Teléf. / Ciudad o Localidad)

PROFESION U OCUPACION: Industria del Vidrio (4)

LUGAR: Bolsa de Trabajo de la Industria del Vidrio. (5) CARGO: _____

IDEOLOGIA POLITICA: _____ CLASIFICACION: _____

DATOS COMPLEMENTARIOS: casado (6) (Est. Civil / Cónyuge / Hijos)

HIJO DE: PABLO E ILDA RENEE (7)

Otros familiares

018670

| Fecha | Documentos | ANTECEDENTES A REGISTRAR |
|---|---|---|
| 25 SET. 1978 | | - Delegado de Mesa por las listas :77-177-700-988-1811-4190 4191, en las elecciones nacionales del año 1971, por el Departamento de Montevideo . Circuito N°.2532.- .- (0071) (V) |
| | | Continuación de Listas:9988-11811.- |
| C.H.C.P.N°.64/82.- Secc.19na.MUEO.INGRE. | | -26.6.82: En la fecha se contestó dicha constancia a nombre del causante, para ingreso en la Intendencia Municipal de Montevideo,(MV) Indica del (1) al (7).- |

018671-9

FSI

# JUNTA DE COMANDANTES EN JEFE

**S. I. D.**

Dep. I Secc. I

Sub Secc. A/N

Ficha Nº ..... Confec. 5.11.82

BENITEZ Miguel

Apellidos Nombres

DOCUMENTOS: C/C. ..... C/I. .....

Serie Nº Nº Dpto.

OTROS DOC. .....

Pasaporte Lib. Enrol. etc.

NACIMIENTO: .....

Fecha Lugar

DOMICILIO: .....

Calle Nº Teléf. Ciudad o Localidad

PROFESION U OCUPACION: .....

LUGAR: ..... CARGO: .....

IDEOLOGIA POLITICA: ..... CLASIFICACION: .....

DATOS COMPLEMENTARIOS .....

Est. Civil Cónyuge Hijos

.....

Otros familiares

[redacted]

| Fecha | Documentos | 018671 ANTECEDENTES A REGISTRAR |
|---|---|---|
| 5.11.82 | 19193<br>RE. 18723<br>EVAL. B-2 | 6.7.66- "El Popular" Firmante de un Manifiesto de dirigentes sindicales exhortando a adherirse al Comité Central Obrero del Frente Izquierda de Liberación. (C)<br>FORM. 3701 |

018672-6

JUNTA DE COMANDANTES EN JEFE

S. I. D.

Dep. I Secc. I

Sub Secc. A/N

Ficha Nro. _____ Confec. 30/6/76

[redacted] Apellidos — Miguel Nombres

DOCUMENTOS: C/C [redacted] 3102.- Serie Nro. C/I. _____ Nro. Dpto.

OTROS DOC. _____ Pasaporte Lib. Enrol. etc.

NACIMIENTO: Oriental 49 años en 1963.- Fecha Lugar

DOMICILIO: India Muerta 3911 - Montevideo.- Calle Nro. Teléf. Ciudad o Localidad

PROFESION U OCUPACION: Jornalero.-

LUGAR: Ind. Lana - FOL.- CARGO: _____

IDEOLOGIA POLITICA: _____ CLASIFICACION: _____

DATOS COMPLEMENTARIOS: _____ Est. Civil Cónyuge Hijos

[redacted] Otros familiares

018672

+32.

| Fecha | Documentos | ANTECEDENTES A REGISTRAR |
|---|---|---|
| 8/1/76 | B-0001 | Afiliado al Partido Comunista con el Nro.20752,fecha de ingreso 9/12/63.Microfilm incautado a ROMNEY ARISMENDI.-Val.B-2.-(6).- |

018672 13.8.76 F3

J. C. J.
Opto. 1

Apellidos BENITEZ

Nombres Miguel

Documentos Afil.PC.Nº20752

| Ant, Secc: | A | B | C | D | E | G | V |
|---|---|---|---|---|---|---|---|
| | ☒ | ☐ | ☐ | ☐ | ☐ | ☐ | ☐ |

Secreto

018672 **ANTECEDENTES**

Or.,49 años.-F.Ingr.:09.12.63.-CC. BUB 3102.

Jor.Ind.Lana.

Dom.:India Muerta 3911,Dpto.Montevideo.

Doc.0001/8-I-76.-Eval.:B-2.-(U).-

[illegible] 018672 [illegible]

NOMBRE: [illegible] z.-

NACIONALIDAD: Cr. EDAD: 49.-

FECHA INGRESO: 9.12.63.-

Dlio.: India Muerta 3911.-

Dep.: Doc. Id.: [illegible]

OFICIO: Jornalero.-

Lug. TRABAJO: Ind. Lana Fol.-

LO PRESENTAN:

**SERVICIO DE INFORMACION DE DEFENSA**
**Dep. I**

018673-4

~~45~~ 51 Sección "C

Gremio

Ficha Nº [redacted]6

Nombres y Apellidos: BENITEZ Miguel

Fecha y Lugar Nac.:

Cred. Cív.: Serie ..... Nº ..... Ced. Identidad:

Otros documentos:
(Pasaporte - Libreta Enrolam. - etc.)

Domicilio:
(Ciudad o Localidad) (Calle) (Nº) (Teléf.)

Profesión:

Cargo y Lugar:

Ideol. Política: Actuación Dirigente Fed.Nal.de Asalariad Rurales.-

Datos Complementarios:

Apreciación General:

Foto

Ficha confeccionada: 8-VIII-66 [redacted]

FICHA COMPLEMENTARIA

FE2

| Documento | | 018673 ANTECEDENTES |
|---|---|---|
| Fecha | Origen | |
| | | |

018674-2

E1

**MINISTERIO DE DEFENSA NACIONAL**

**S. I. D.** Ficha confeccionada el 12/9/72

Dep. 1 Secc. I

Sub-Secc. A/N

Ficha Nro. ..... Confec. .....

BENITEZ (Apellidos) Miguel Angel (Nombres)

**DOCUMENTOS:** C/C. KCB 29.334 (1) (Serie / Nro. / Nro. / Dpto.)

**OTROS DOC.** (Pasaporte / Lib. Enrol. / etc.)

**NACIMIENTO:** 42 años (1965) (Fecha) Oriental (2) (Lugar)

**DOMICILIO:** Límite Este-Soriano y Of. 1ro. Paysandú (3) (Calle / Nro. / Telef. / Ciudad o Localidad)

**PROFESION U OCUPACION:** ADU. Aceiteras de Paysandú (4)

**LUGAR:** ..... **CARGO:** .....

**IDEOLOGIA POLITICA:** Comunista. **CLASIFICACION:** .....

**DATOS COMPLEMENTARIOS:** (Est. Civil / Conyuge / Hijos)

[redacted]

(Otros familiares)

018674 K2

| Fecha | Documentos | ANTECEDENTES A REGISTRAR |
|---|---|---|
| 1971. | Lista 1001 RIVERA | -Candidato en el 3em. lugar Suplente del 5to. Titular a la Junta Departamental, en las listas del P.Comunista. "PP"! |
| 8.1.76 | 0001 | Afiliado al Partido Comunista el 12.11.65 con el Nº 24.291 (Microfilm incautado a Rodney ARISMENDI). Indica (1) al (4) Eval. B-2.(E).- |
| 26-5-76 | D.0723 | Indica lo mismo que el documento anterior. Eval: B-1 (M).- |

F3

I. C. J. 018674

Dpto. 1

Apellidos BENITEZ

Nombres Miguel Angel

Documentos: AFILIADO AL PARTIDO COMUNISTA:

| Ant. Secc. | A | B | C | D | E | G | V |
|---|---|---|---|---|---|---|---|
| | X | | | | | | |

Secreto

018674 ANTECEDENTES

26-5-76 Doc.0723 Eval: B-1 (M)

No. Afiliado: 24.291

Fecha Ingreso: 12-11-65 Edad: 42 años

Documento: K.C.B: 2933

Domicilio: Límite Este. Seriano y Oficial 1o.

Profesión: Obrero Aceiteras

Lugar de Trabajo: ADU-Aceiteras Paysandú

D.0001/8-176 Eval/ B-2 (U)

BENITEZ.- 018674 Afiliado N. 24291.-

Paysandú.- Ciudad.-

Departamento. Seccional

12-11/65.-

Fecha de Ingreso

Miguel Angel Benítez.-

Nombre y Apellido

Oriental.- XCB:2933.-

Nacionalidad Cred. Cív.

límite Este de Soriano. y

Domicilio 1ª.-

obrero aceiteras.-

Oficio

A D U.- Aceiteras Pydú.-

Lugar de Trabajo

S.U.N.T.A.-

SERVICIO DE INFORMACION DE DEFENSA

018675-9

Dep. 1

Confeccionado el 5-Dic-1969.-

VARIOS

FOTO

Apellidos BENITEZ LAMELA

Nombres Miguel Angel

Fecha de Nacimiento

Lugar de Nacimiento

Est. Civil

Cred. Cívica: Céd. Identidad

Otros Documentos

Ocupación

Padre

Madre

Domicilio Dpto. Paysandú Ciudad

Otros datos:

[redacted]

FICHA COMPLEMENTARIA 018675 F2

| DOCUMENTO | | ANTECEDENTES |
|---|---|---|
| Fecha | Origen | |
| 11-VII-1969 | 375-D128 | -Detenido del Departamento de Paysandú por violación del Decreto de Medidas Prontas de Seguridad. |

... DEFENSA NACIONAL
S. I. D.

Dep. I Secc. I
Sub-Secc. A/N
Ficha Nro. ..... Confec. 20/VI/72

(a)Germán (6)

BENITEZ SEGOVIA — Apellidos
Miguel Angel — Nombres

DOCUMENTOS: C/C RAB 11757 (9) — Serie — Nro. C/I. — Nro. — Dpto.

OTROS DOC. — Pasaporte — Lib. Enrol. — etc.

NACIMIENTO: 17/7/943 (1) 29 Años(1972) — Fecha — Oriental — Lugar

DOMICILIO: Cno.Casavalle (2) Nro.3332 — Calle — Nro. J. P. Nogueira (10) s/n. — Teléf. — Montevideo — Ciudad o Localidad

PROFESION U OCUPACION: Ex Oficial Ayudante. J.P.de M.- Policía (7)

LUGAR: Dpto.Nro.2 Dirección (3) Inf.e Intel. CARGO:

IDEOLOGIA POLITICA: CLASIFICACION: M.L.N. (4) (Tupamaros)

DATOS COMPLEMENTARIOS: Casado — Est. Civil — con Aracelis NECACAK(11) — Conyuge — 2 hijos (8) — Hijos

Hijo de: Pablo (5) y María — Otros familiares

018676

| Fecha | Documentos | ANTECEDENTES A REGISTRAR |
|---|---|---|
| 20/IV/72 | J.P.M.P.N. 1439.- | En la fecha (20 de abril) se presentó al Sr. Juez Letrado de Instrucción de 4to. Turno, manifestando que era integrante del grupo sedicioso, desde algunos años atrás.-En 1970 pasa a integrar el grupo clandestino, amedrentado por las amenazas de las que era víctima él y su familia. La organización le requería información sobre distintos integrantes de las FF.CC. y de futuras operaciones a realizar.- Con fecha 10/V/1972 fue procesado por el Sr. Juez Militar de Instrucción de 1er. Turno, por los delitos de:"ATENTADOS A LA FUERZA MATERIAL y" DELITOS CONTRA LA PATRIA".-(J).- |
| 18.5.972 | D-1217 | Ampliando lo anterior.Fue becado a los EEUU para recibir un curso sobre el "Desarme de aparatos explosivos" y que una semana antes de embarcarse en oportunidad que regresaba a su domicilio en horas de la noche,fue abordado por 3 N.N.(2 sexo masculino,1 sexo femenino)quienes lo obligaron a ascender a un Jeep donde le exigieron su colaboración mediantes amenazas.Al regreso de su viaje fue interceptado nuevamente y trasladado a un galpón donde dictó un curso sobre explosivos a unas 8 personas que estaban encapuchadas,ala vez hacía entrega de los apuntes de dicho curso Los 3 N.N. los conoce por los seudonimos de "José","Luis" y "Mabel" y a él le adjudicaron el sedónimo de "German". Indica del ① al ⑤.-(NN) |
| 8.5.72 SUMI 159 | 3067 | Se encuentra en dependencias de la DNII el funcionario perteneciente a la misma.El mismo fue sometido al Sr. Juez Militar quien hasta el momento no dicto la resolución.(DD) |

BENITEZ SEGOVIA Miguel Ángel 018676 E53

| FECHA | DOCUMENTOS | ANTECEDENTES A REGISTRAR |
|---|---|---|
| 19/5/72<br>26/5/72<br>P.P.I.<br>(H). | D.3079<br>SUMI 169<br>D.1169<br>E.M.G.E. | Por resolución del Sr.Juez Militar,fue remitido por los delitos tipificados en los Art.132 del Código Penal Ordinario y Art.51 del Código Penal Militar. (OO) |
| 23/5/72 | D.1090<br>J.P.M. | -Continúa siendo indagado en la D.N.II..-(C.C) |
| 15/5/72 | D.1092<br>J.P.M. | - Indica lo mismo que el documento No. 3079 (S.U.M.I. No.169).-(C.C) |
| 9/7/73. | Doc.1502. | Se encuentra recluido en el est.de Det.No.1.(Libertad).bb).<br>Eval: A - 2 (Y). |
| 28/8/74<br>Car.Estratégica | D.2190<br>A/N/- | Fué reclutado para el Partido Comunista por RUBEN PEREZ GAR_ CIA. Posteriormente logra contactos con EDUARDO SANSEVIERO quién lo introduce como colaborador definitivo del Partido Comunista, logrando éste información sobre la Dirección Nal. de Información e Inteligencia.-Con toda esa importante información obtenida la Dirección del Partido(por intermedio de Arismendi) consigue satisfacer el pedido hecho por la esposa del cineasta COSTA GARVAS, de recopilar material para la filmación de la película "ESTADO DE SITIO", que se suma por supuesto a lo aportado por el MLN.(J).Eval.B-2.- |

018676

| FECHA | DOCUMENTOS | ANTECEDENTES A REGISTRAR |
|---|---|---|
| 20.5.77 | 0475 | Integra nómina de privados de libertad en el ambito del Ejercito al 6.8.976.- Recluido en el EMIR Nro.1.-(PP).- |
| 20/5/77 | 0475BIE | -6/8/76:Det.20/4/72.Procesado.Eval.A-1.(P).- |
| 26/11/76 | D. 1490 | -Figura en una relación de modificaciones al 31/10/76/ De "Procesado" pasó a "Condenado".- (U).- |
| 7.11.77 | D.1148 | Figura en relacion de Recluídos al 13.10.77 en el EMIR.1.-FECHA DE DETENIDO:20.4.72.-JUZGADO:JM.1ra.I.1er.T.-SITUACION JURIDICA: Condenado a 12.años de Penitenciaría,Art.152 CPO,Art.51 inc.3o. CPM.-Eval.A-1.- (i). |
| 17-2-78 | D.453 | -Figura en una relación de Movimiento de Recluídos al 28-2-78. Fue condenado el 8-6-76,a 12 años de Penitenciaría.JUEZ:M.1a.I. 1er.T.FECHA DE DETENIDO:20-4-72. ANTECEDENTES:Art.152,57 CPO.51 inciso 3,54 inciso1CPM. Eval.A-1 (V) |
| 10.10.80 | 0470 | -Aparece en una relación de reclusos del E.M.R. Nº 1, integrantes del denominado Movimiento "PUNTISTA". Es visitado en el establecimiento por: María SEGOVIA(madre) y Araceli NECASEK (novia). Eval: A-1. (TT).- |
| 29/3/77 | Doc.0290 | Recluso Nº772. Indica lo mismo que los Doc.1439,1217,3079. Penado:13 años. Indica (6a8). EVAL:A-1. (VM). |

| FECHA | DOCUMENTOS | ANTECEDENTES A REGISTRAR 018676 |
|---|---|---|
| | | BENITEZ SEGOVIA, Miguel Angel |
| 10.12.81 | Doc.10247 | -Figura en una relación de Movimiento de Reclusos al 31.10.81. Movimiento: Condenado - Fecha: 01.10.81 - Causa: Clausura de procedimientos (causa Seispuntistas) - Juez: Juzgado Militar de Instrucción 1er. turno Fecha de detención: 20.04.72 - Antecedentes: Condenado el 08.06.76 a 12 años de prisión. Eval.: A-1 (AN) |
| **14.12.81** | **D.10298** | **Familiares de presos políticos uruguayos denunciaron una vez más las condiciones de vida de los mismos en la cárcel mencionando entre otros al causante. EVAL:A-2. (VM).** |
| 16.02.82 | D. 5757/ 83 | -Figura en una relacion de la Corte Electoral, de ciudadanos inscriptos en el Registro Civico Nacional, que se encuentran comprendidos en el Art. 1, Literal "B" del Acto Institucional No. 4, con prohibicion de ejercer el derecho de voto. (Procesados por delitos de "Lesa Nacion").EVALUACION A-1(VL) Indica (9) 10) |
| 16.02.82 | D.6004/81/ 07 | -Se encuentra comprendido en el Art.lo. literal b) del Acto Institucional No.4,por haber sido procesado el 10/5/72 por los delitos previstos en.<br>C.P.M. 51 Inc. 3º<br>C.P.O. N2.<br>EVALUACION A-1 (LA) |

| FECHA | DOCUMENTOS | 018676 ANTECEDENTES A REGISTRAR |
|---|---|---|
| 8.3.83 | 24324/83 | FECHA DE DETENIDO; 20.4.72, UNIDAD CAPTORA; BNII, CONDENADO; 12 años, FECHA DE LIBERTAD PROBABLE; 20.4.84, Proc.Art.152, 57-152CPO;51 inc.3 rel.54 CPM. SEISPUNTISTA.-Eval. :A-1(FE) FORM. 9653 |
| 23.3.83 | 24746/83 | -Indica Idem Doc. 0475/77.Agregando pertenece al M.L.N..- Eval A-1 (V) Form.8071.- |
| 23.3.83 | 18378/82 | -Ficha del E.M.R.1 establece :Detenido el 11.1.73.- B-2 (V) Form.8072.- |
| 6.5.83 | 0187/80 Pág.2 | Indica Idem al Documento Nº1439/72.- Eval:B-2(Form. 10011 )(AD) |
| 3.6.83 | 0663/80 pag.6 | -16.6.80-Indica Idem Doc. 0290/77,0470/80.Eval:A-1(M).- Form: 10675.- |
| | 11941 / 82 PAG. 565 | - POSEE ANTECEDENTES EN EL CO.NA.E- EVAL - A - 1. (PS) INDICA ( ) ( ) ( ) |
| 9.3.84 | 31852/83 Pág.1816 | -Indica Idem.Doc. 1490/76.Eval:a-1.(KE) |

BENITEZ SEGOVIA, Miguel Angel.

| Fecha | Documentos | 018670 ANTECEDENTES A REGISTRAR | 57 |
|---|---|---|---|
| 9.3.84 | 1002/77<br>214,216 | -1977: Aporta información ya registrada en la ficha agregando: Ingresó al EMR 1 el 11.1.73 y su conducta en el penal mereció las siguientes sanciones: en los años 1973,74,75 y 76--5,24,16 y 6 dias de arresto respectivamente **Excluso** Nº 772. Eval A-1 (BR). Indica (11). | |

018677-5

F21

JUNTA DE COMANDANTES EN JEFE

S. I. D.

Dep. I Secc. I

Sub Secc. A/N

Ficha Nro. _____ Confec. 28.11.7

[illegible] [illegible] — Apellidos

Miguel Angel — Nombres

DOCUMENTOS: C/C HAB 27222(4) C/I. 1.092.035 (1)

Serie Nro. Nro. Dpto.

OTROS DOC. _____

Pasaporte Lib. Enrol. etc.

NACIMIENTO: 26 años (1978) (2) Uruguay

Fecha Lugar

DOMICILIO: Celestino Bauzá Nº4435(3) Suesaoa (5)

San Martín 4435 (1983)(7)

Calle Nro. Teléf. Ciudad o Localidad

PROFESION U OCUPACION: _____

LUGAR: _____ CARGO: _____

IDEOLOGIA POLITICA: _____ CLASIFICACION: P.C. (6)

DATOS COMPLEMENTARIOS: casado [redacted] Alicia Delgado Rosas

Est. Civil Cónyuge Hijos

Otros familiares

018677

| Fecha | Documentos | ANTECEDENTES A REGISTRAR |
|---|---|---|
| 21.11.77 PD. 6 a 6 | 1200 | 18.11.77 -Se solicitó su captura por Red Nacional por sabersele integrante de la Unión de Juventudes Comunistas.- (DD) |
| 12.I.78 P.D. 6 a 6 | 0048 | 6.I.78-Detenido por la Jefatura de Policía de Paysandú al tenerse conocimiento de que integra la Unión de Juventudes Comunistas, y será trasladado a la DNII. a la brevedad. (MM).- |
| 12.I.78 PD.6 a 6 | 0052 | 10.I.78-Conducido por un funcionario policial a ésta ciudad desde la Jefatura de Paysandú, al ser detenido cuando intentaba cruzar a la Argentina por el Puente Paysandú-Colón. Sigue siendo indagado. (MM).- |
| 16.I.78 PD.6 a 6 | 76 | 11.I.78- Al ser indagado se estableció que su esposa DELGADO ROSAS Alicia, la cual es requerida,había hecho abandono del país el día 5 de los corrientes hacia la ciudad de Bs.As. , vía Carmelo-Tigre por lancha. (MM).- |
| 16.I.78 PD.6 a 6 | 77 | 12.I.78- Por orden y quedando a disposición del Poder Ejecutivo pasó al Régimen de Medidas Prontas de Seguridad, prosiguiéndose otras investigaciones ampliatorias. (MM).- |

| | | | |
|---|---|---|---|
| L. | SOCA Miguel Angel | 018677 | 153 |

| FECHA | DOCUMENTOS | ANTECEDENTES A REGISTRAR |
|---|---|---|
| 4.II.78<br>PD.6 a 6 | 157 | -26.I.78-Pasó a disposición del Juzgado Militar Instrucción 4to.Turno (En feria). (MM).- |
| 29.3.78<br>PD. 6 a 6 | 339 | 16.3.78 -Fue procesado por disposición del JI de 4to. Turno así como decretada su prisión preventiva sin incomunicación por hallarse incurso en el delito previsto en el Art. 60(VI) del Cap. VI Bis del CPM -Asistencia a la Asociación.- (DD) |
| 14.5.79 | D. 0590 | -Figura en una relación de ALTAS Y BAJAS, en el ámbito de la Dirección Nal. Institutos Penales al 6.4.79.-<br>En la misma,fecha, ingresó al ámbito de la Dirección Nal. Institutos.Penales procedente de la Cárcel Central, imputado en el delito de "Asistencia a la Asociación".- (M).- |
| 10-12-78 | 1680 | -Delegado de Mesa por las Listas: 1001-1002.-<br>en las Elecciones Nacionales del 1971 , por el Departamento de Rivera Circuito No HAB-58<br>(INFORME DE LA CORTE ELECTORAL) (Pág. Nº 007) (C)<br>Indica (4) |
| 3.11.81 | - - - - - | Memo.(A) Nº 280/81 a O.C.I.P..-(PP).- |

018677

| FECHA | DOCUMENTOS | ANTECEDENTES A REGISTRAR |
|---|---|---|
| 11,7.81 | Consolidado 2.7.81 D.5854 | - CONDENADO. Fecha: 12.05.81. Causa: 5años Penit.. Juez: la.I.4to.T.. Fecha Det.: 04.01.78. Antecedentes:Sentencia: la.I.: 19.09.79; 5 años Penit.. EVAL.A.1.-(KK) |
| 16.02.82 | D. 5757/ 82 | -Figura en una relacion de la Corte Electoral, de ciudadanos inscriptos en el Registro Civico Nacional, que se encuentran comprendidos en el Art. 1, Literal "B" del Acto Institucional No. 4, con prohibicion de ejercer el derecho de voto. (Procesados por delitos de "Lesa Nacion").EVALUACION A-1(VL) Indica (5) ( ) |
| ~~16.02.82~~ | ~~D.6004/81~~ | ~~-Se encuentra comprendido en el Art.1o. literal b) del Acto Institucional No.4,por haber sido procesado el / / por los delitos previstos en. C.P.M. C.P.C. EVALUACION A-1 (LA)~~ |
| 1.2.83 | D.24087 | Recluso No. 2720. Liberado del EMIR No.1 el 25.1.83.- Eval.A-1.-(FE) (Form. No. 5284) |

| FECHA | DOCUMENTOS | 018677 ANTECEDENTES A REGISTRAR |
|---|---|---|
| 18.3.83 | 24324/83 | FECHA DE DETENIDO: 4.1.78, UNIDAD CAPTORA: D.N.I.I, CONDENADO: 5 años, FECHA DE LIBERTAD PROBABLE: 4.1.83, Art.60 (V), 60(I) inc.6-60(XII) CPM.-Eval.A-1.-(FE) |
| 23.3.83 | 24746/83 | -Figura en unarelación de detenidos en el E.M.R.1,procedente de la P.M.E.Detenido el 4.1.78.Pertenece al P.C..- Eval A-1 (V) Form.8073.- |
| 23.3.83 | 24873/83 | -Según consolidado de fecha al 31.1.83,Procedente de la P.M.E..Detenido en la D.I.I.,el 4.1.78.sentencia:2da.I. 14.5.81.5 años de penitenciaria,Juez 1ra.I.4to.T.Baja del E.M.R.1 el 26.01.83 ,causa: libertad difinitiva.- Eval A-1 (V) Form.8074 |
| 10.8.83 | Doc.26314 Pag.3661 | -1971-78: En información referente al P.C. obtenida por el Dpto.III/SID, en éste período se establece que el causante figura en el mismo sin aportar más datos.-Eval:A-2.Indica |
| 17.8.83 | 29246/3 | Indica idem anotación de fecha 31.1.83.Ind.7.Eval:A-1 Form.13234(00) Form: 4346(6) (SM) |
| 2.9.83 | 0663/80 pag.14 | -16.6.80-Indica Idem Doc. 24087/83 de fecha 1.2.83, aportando que es visitado en el EMR.1,Cecilia FERREIRO(amiga)Eval A-1(M).-(Foen 13958) |

| FECHA | DOCUMENTOS | 018677 ANTECEDENTES A REGISTRAR B6 |
|---|---|---|
| 22.2.84 | 1288/79 PAG.1. | 22.8.979:En la fecha es ALTA en el E.M.R.No.1.Eval.A-1. (ME) |
| 25.2.84 | 31852/83 Pág.1817 | -Indica Idem.Doc. 0048/78 agregando que:<br>-Detenido por averiguaciones con respecto a su posible participación en la "Operación Ruido" del día 27 de setiembre de 1973.<br>-5.10.73:Fecha de Liberado.Eval:A-1.(KE) |
| 2.4.84 | 1513/79 Pág.27 | En Consolidado de P.M.E. de fecha 31.8.79 figura idem a anotaciones registradas en la ficha,aportando:<br>22.8.79:Baja en P.Carretas y Alta en E.M.R.1..-EVAL:A-1(AD) |

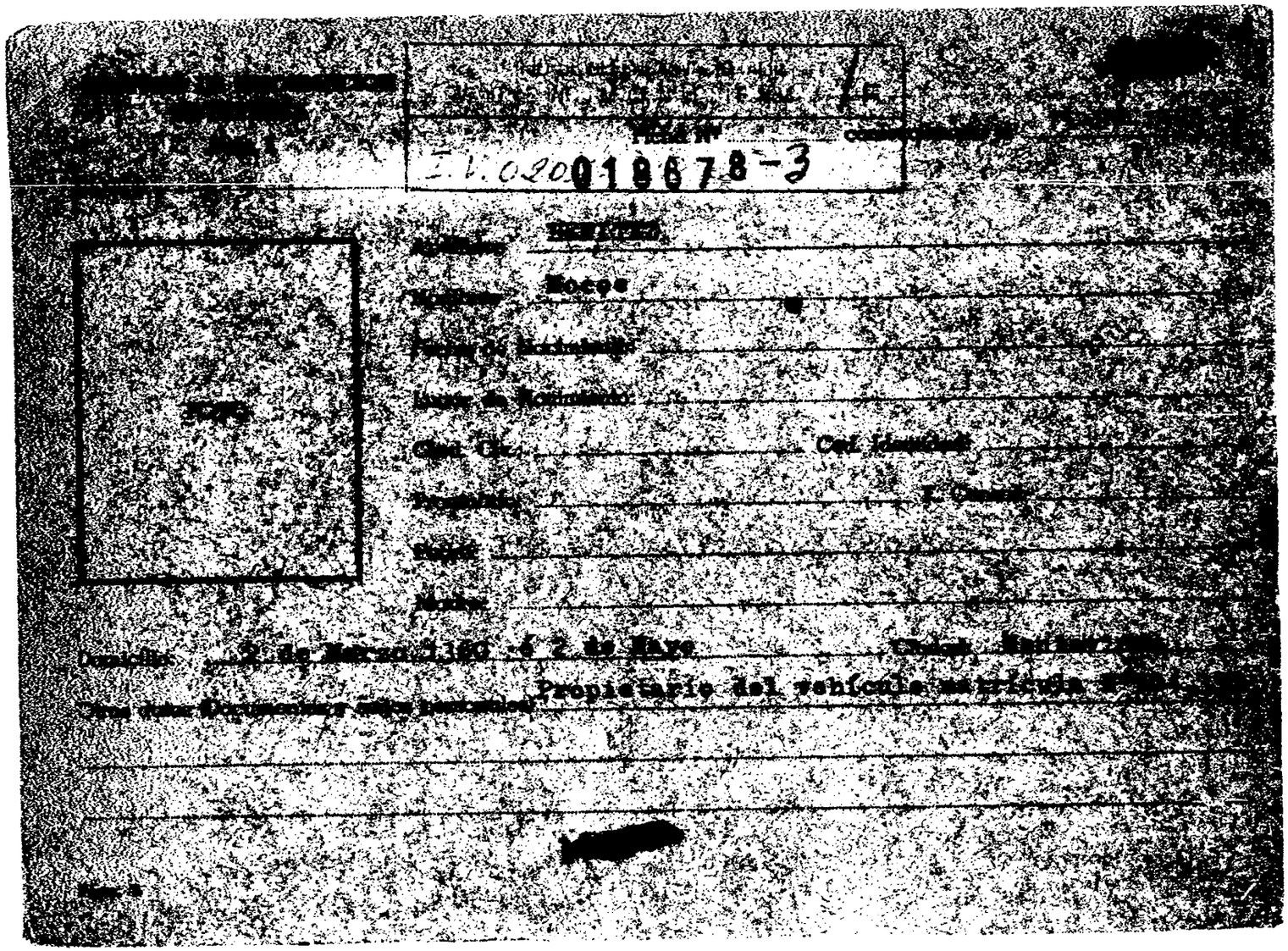

[illegible]

Ficha Nº I.V.020 018678-3

[illegible]

Apellidos: [illegible]

Nombres: Moces

Fecha de Nacimiento:

Lugar de Nacimiento:

Ciud. Civ.: Ced. Identidad:

Propietario: [illegible]

Padre:

Madre:

Domicilio: 2 de Marzo 1360 - 2 de Mayo Ciudad: [illegible]

Otros datos (Documentos y sellos personales): Propietario del vehículo matrícula [illegible]

[illegible]

FICHA COMPLEMENTARIA 018678

| Documento | | | ANTECEDENTES |
|---|---|---|---|
| Nº | Fecha | Origen | |
| | 30-XI-965 | B77-D147 | El vehículo de su propiedad estuvo estacionado en el Palacio Peñarol en momentos en que se realizaban sesiones del llamado "Congreso del Pueblo". Dicho Congreso se realizó entre los días 12 al 15 de Agosto de 1965.- |

018679-1

FS1

JUNTA DE COMANDANTES EN JEFE

S. I. D.

Dep. I Secc. I

Sub Secc. A/N

Ficha Nro. Confec. 5/7/76.-

BENITES.- Apellidos

Maxci Mabel.- Nombres

DOCUMENTOS: C/C Serie Nro. C/I. Nro. Dpto.

OTROS DOC. Pasaporte Lib. Enrol. etc.

NACIMIENTO: Oriental 38 años en 1968.- Fecha Lugar

DOMICILIO: Purificación 3663/4 - Comercio - Montevideo.- Calle Nro. Teléf. Ciudad o Localidad

Andres Aguiar 1725 ap.106 (1)

PROFESION U OCUPACION: Labores.-

LUGAR: CARGO:

IDEOLOGIA POLITICA: CLASIFICACION:

DATOS COMPLEMENTARIOS: Est. Civil [redacted] Cónyuge Hijos

Otros familiares

018679

| Fecha | Documentos | ANTECEDENTES A REGISTRAR |
|---|---|---|
| 8/1/76 | B-0001 | **Afiliado al Partido Comunista con el Nro.35976,fecha de ingreso 17/12/68.Microfilm incautado a RODNEY ARISMENDI.- Eval.B-2.-** |
| 18.09.81 | Doc.1543/80 | 07.05.74 -Fue detenida en el día 06.05.74 por la brigada de Narcóticos DNII, permaneciendo en averiguaciones por tráfico de drogas. Eval.: A-1 (AN) Indica: (1) |

J. C. J. 018679 13.8.76

Dpto. 1

Apellidos BENITES

Nombres Nancy Mabel

Documentos Afil.PC.Nº35976.-

| Ant, Secc: | A | B | C | D | E | G | V |
|---|---|---|---|---|---|---|---|
| | ☒ | ☐ | ☐ | ☐ | ☐ | ☐ | ☐ |

Secreto

018679 **ANTECEDENTES**

Or.,38 años.-F.Ingr.:17.12.68.-CC.(carece).-

Labores.

Dom.:Purificación 3663 Ap.4 y Comercio.-

Doc.0001/8-I-76.-Eval.:B-2.-(U).

[illegible].- 018679 Af. Nro. 35976.-

[illegible]BRE: Lanci Mabel Benitez.-

[illegible]CIONALIDAD: Or. EDAD: 38.-

[illegible]ECHA INGRESO: 17.12.68.-

[illegible]lio.: Purificacion 3663/4. Comercio.

[illegible]ep.: Doc. Id.:

[illegible]FICIO: Labores.-

[illegible]ug. TRABAJO:

[illegible]O PRESENTAN:

018680-9

FBI

JUNTA DE COMANDANTES EN JEFE

S. I. D.

Dep. I Secc. I

Sub Secc. A/N

Ficha Nro. ____ Confec. 5/9/75.-

BENITEZ.- Héctor.-

Apellidos Nombres

DOCUMENTOS: C/C ..... C/I. .....

Serie Nro. Nro. Dpto.

OTROS DOC. .....

Pasaporte Lib. Enrol. etc.

NACIMIENTO: Oriental 20 años en 1969.-

Fecha Lugar

DOMICILIO: Basilio Lupe 2091/1 Lima y Estrella del Norte - Montevideo.-

Calle Nro. Teléf. Ciudad o Localidad

PROFESION U OCUPACION: Ama de Casa.-

LUGAR: ..... CARGO: .....

IDEOLOGIA POLITICA: ..... CLASIFICACION: .....

DATOS COMPLEMENTARIOS: .....

Est. Civil Cónyuge Hijos

[redacted]

Otros familiares

018680

| Fecha | Documentos | ANTECEDENTES A REGISTRAR |
|---|---|---|
| 8/1/76 | B-0001 | Afiliado al Partido Comunista con el Nro.39708,fecha de ingreso 15/8/69.Mivrofilm incautado a ROBNEY ARISMENDI.- Eval.B-2.-(6).- |

13.8.76 ~~R~~ 3

J. C. J. 018680

Dpto. 1

Apellidos BENITEZ

Nombres Nélida

Documentos Afil.PC.Nº39708

Ant, Secc: A B C D E G V

☒ ☐ ☐ ☐ ☐ ☐ ☐

Secreto

018680

**ANTECEDENTES**

Or.,20 años.-F.Ingr.:15.08.69.-CC.(carece).

Ama de casa.

Dom.:Dr.Bacigalupe 2091 Ap.1 entre Lima y E. del Norte.Mdeo.

Doc.0001/8-I-76.-Eval.:B-2.-(U).-

MENI TEZ

Dep. ..... Sec. 018680 Sgo. ..... 39

Montevideo 8a-Lama Aguada

Fecha de Ingreso ..... Cred. Civ. .....

15.8.69

Nombre .....

Nélida Benitez

Nacionalidad ..... Edad .....

oriental 20

Domicilio .....

Bacigalupo 2091/1-Lima y

Oficio ..... Estrella del Norte

ama de casa

Lugar de Trabajo .....

Quienes lo Presentan .....

Mirta Arocena

.....

Camilo Peduto

018681-7

**SERVICIO DE INFORMACION DE DEFENSA**

Dep. 1

Confeccionado el 10.1.79

**V A R I O S**

FOTO

Apellidos BENITEZ SOCA

Nombres Nelly

Fecha de Nacimiento

Lugar de Nacimiento

Est. Civil

Cred. Cívica Céd. Identidad

Otros Documentos

Ocupación

Padre

Madre

Domicilio Ciudad

Otros datos:

018681

FICHA COMPLEMENTARIA

| DOCUMENTO | | ANTECEDENTES |
|---|---|---|
| Fecha | Origen | |
| 30.11.78<br>PD. 6 a 6 | 1647 | 28.11.78 -Por disposición del JLI de 2do. Turno le fue levantado el emplazamiento, ya que se hallaba en esa condición por disposición del magistrado actuante, el que entiende en la causa del asesinato de María Cecilia Fontana de Heber.- (DD) |

018682-5

F31

# JUNTA DE COMANDANTES EN JEFE

## S. I. D.

Dep. [redacted] Secc. 1

Secc. A/N

Ficha Nº ..... Confec. 23.2.83

BENITEZ — Nelson

Apellidos — Nombres

DOCUMENTOS: C/C. ..... C/I. .....

Serie — Nº — Nº — Dpto.

OTROS DOC. .....

Pasaporte — Lib. Enrol. — etc.

NACIMIENTO: .....

Fecha — Lugar

DOMICILIO: .....

Calle — Nº — Teléf. — Ciudad o Localidad

PROFESION U OCUPACION: PRODUCTOR DE LECHE REMITENTE DE CONAPROLE

LUGAR: ..... CARGO: .....

IDEOLOGIA POLITICA: ..... CLASIFICACION: .....

DATOS COMPLEMENTARIOS .....

Est. Civil — Cónyuge — Hijos

[redacted]

Otros familiares

F2

| Fecha | Documentos | 018682 ANTECEDENTES A REGISTRAR |
|---|---|---|
| 21.2.83 | 24499 Pag. 004 (8A) | - Firmante de una carta dirigida al diario "El Heraldo" y publicada el 27.1.83 en la que casi un centenar de productores de leche del departamento de Florida, hacen constar su apoyo a la sección "Tribuna Abierta" en la que se recogen las opiniones de la población sobre asuntos de interés general, y con la que según expresan: los productores tendremos la oportunidad de interiorizarnos de la marcha de la problemática que debemos enfrentar, la misma que hoy se desliza dentro del más impenetrable obscurantismo, llevándonos a la bancarrota financiera del sector".-Eval:A-1 Formulario 5660 (00) |

0?8683-3 F31

**JUNTA DE COMANDANTES EN JEFE** Dep. I Secc. I

S. I. D. Sub Secc. A/N

Ficha Nº ..... Confec. 14/4/81

BENITEZ Nelson A.
Apellidos Nombres

DOCUMENTOS: C/C ..... C/I. .....
Serie Nº Nº Dpto.

OTROS DOC. .....
Pasaporte Lib. Enrol. etc.

NACIMIENTO: .....
Fecha Lugar

DOMICILIO: .....
Calle Nº Teléf. Ciudad o Localidad

PROFESION U OCUPACION: .....

LUGAR: ..... CARGO: .....

IDEOLOGIA POLITICA: ..... CLASIFICACION: .....

DATOS COMPLEMENTARIOS: .....
Cónyuge Est. Civil Hijos

.....

Otros [redacted]

018683

| Fecha | Documentos | ANTECEDENTES A REGISTRAR |
|---|---|---|
| 1976 | Doc.0274 | - Según material incautado ppr O.C.O.A., se establece que se encuentra afiliado al Partido Comunista con el No. 2914.- Eval A-1.- (V) |
| 14/4/81 | ——— | - Se contestó C.H.C.P. No. 26/81 Secc. 24a. de Montevideo, de fecha 15/1/81, para I.M.M., a nombre de BENITEZ, Nelsen, no pudiendose establecer de que se trate de la misma persona.- (V) |

Imp. Nacional 716/79

Afiliado N° 2914

018683

Departamento Salto Seccional

Fecha de Ingreso 22/111/52 26 años

Nombre y Apellido Nelson A. Benítez

Nacionalidad Oriental Cred. Civ.

Domicilio Yacuy s/n

Oficio Albañil

Lugar de Trabajo

Esq

150

JUNTA DE COMANDANTES EN JEFE 018683

S. I. D.

Dep. I Secc. I

Sub Secc. A/N

Ficha Nro. Confec. 5/1/76.-

[redacted].- Nelson A.

Apellidos Nombres

DOCUMENTOS: C/C ..... C/I. .....

Serie Nro. Nro. Dpto.

OTROS DOC. .....

Pasaporte Lib. Enrol. etc.

NACIMIENTO: Oriental 26 años en 1952.-

Fecha Lugar

DOMICILIO: Yaguy s/n - Salto.-

Calle Nro. Teléf. Ciudad o Localidad

PROFESION U OCUPACION: Albañil.-

LUGAR: ..... CARGO: .....

IDEOLOGIA POLITICA: ..... CLASIFICACION: .....

DATOS COMPLEMENTARIOS: .....

Est. Civil [redacted] Cónyuge Hijos

.....

Otros familiares

018683

| Fecha | Documentos | ANTECEDENTES A REGISTRAR |
|---|---|---|
| 8/1/76 | B-0001 | Afiliado al Partido Comunista con el Nro.2914,fecha de ingreso 22/11/52.Microfilm incautado a ROBNEY ARISMENDI.- Eval.B-2.-(C).- |
| 30/4/76 | D. 057. | -Indica lo mismo que el doc. anterior. Eval. B-. (U).- |

13.8.76

J. C. J.
Dpto. 1

018683

Apellidos BENITEZ

Nombres Nelson A.

Documentos Afil.PC.Nº 2914

Ant, Secc: A B C D E G V

☒ ☐ ☐ ☐ ☐ ☐ ☐

Secreto

018683 ANTECEDENTES

Or.,26 años.-F.Ingr.:22.11.52.-CC.(carece).

Albañil

Dom.:Yacuy s/n,Dpto.SALTO.-

Doc.0001/8-I-76.-Eval.:B-2.-(U).-

018684-1

Fc 1

**MINISTERIO DE DEFENSA NACIONAL**
**S. I. D.**

Dep. I Secc. I
Sub - Secc. A/N
Ficha Nro. ____ Confec. 5.9.75

BENITEZ — Apellidos
Nelson Ademar — Nombres

DOCUMENTOS: C/C ____ Serie ____ Nro. ____ C/I. ____ Nro. ____ Dpto. ____

OTROS DOC. ____ Pasaporte ____ Lib. Enrol. ____ etc. ____

NACIMIENTO: ____ Fecha ____ Lugar ____

DOMICILIO: ____ Calle ____ Nro. ____ Teléf. ____ Ciudad o Localidad ____

PROFESION U OCUPACION: Oficial Inspector Mov.

LUGAR: ____ CARGO: ____

IDEOLOGIA POLITICA: ____ CLASIFICACION: ____

DATOS COMPLEMENTARIOS: ____ Est. Civil ____ Conyuge ____ Hijos ____

[redacted] ____ Otros familiares ____

018684

152

| Fecha | Documentos | ANTECEDENTES A REGISTRAR |
|---|---|---|
| 16.5.75 | D. 846 | Según relación de sentencias dictadas por el Juzgado Militar de 1ra. Instancia de 5°Turno, fue condenado a la pena de 3 años y 6 meses de penitenciaría por los delitos previstos en los arts. 37 num.3° CPM y 7, art. 58 CPO, art. 38 CPM (art. 7 CPM art. 58 CPO), art. 39 Num 1 CPM (art.7 CPM art. 58 CPO), art. 58 num. 3° CPM (art. 7 CPM art. 58 CPO), art. 39 num.2° CPM, art. 40 num. 2 CPM en reiteración real (ar. 7 CPM art. 54 CPO)<br>Evaluación: A-1 (Z) |
| 14/4/81 | ——— | **Se contestó S.H.C.P. No. 26/81 Secc. 24a. de Montevideo, de fecha 15/1/81, para I.M.M., a nombre de BENITEZ, Nelsen, no pudiendose establecer de que se trate de la misma persona.- (V)** |

018685-8

**JUNTA DE COMANDANTES EN JEFE**

S. I. D.

Dep. I Secc. I

Sub. Secc. [redacted] 17.7.81

Ficha Nº ..... Confec. .....

[redacted] PONZONI — Nelsen Alberto
Apellidos — Nombres

DOCUMENTOS: C/C R.B.A. 20.294 — C/I. 79.734.
Serie — Nº — Nº — Dpto.

OTROS DOC. .....
Pasaporte — Lib. Enrol. — etc.

NACIMIENTO: 15.10.53 — Oriental
Fecha — Lugar

DOMICILIO: Grito de Asencio — 1095, apto 1 — Teléf. — Paysandú
Calle — Nº — Ciudad o Localidad

PROFESION U OCUPACION: .....

LUGAR: ..... CARGO: .....

IDEOLOGIA POLITICA: ..... CLASIFICACION: .....

DATOS COMPLEMENTARIOS: .....
Est. Civil — Cónyuge — Hijos

[redacted]

018685

5.2

| Fecha | Documentos | ANTECEDENTES A REGISTRAR |
|---|---|---|
| 26.5.81 | Dec. 4337 | Funcionario de A.N.C.A.P. desde el 1.1.77 hasta el 6.5.81.- Fue dado de BAJA por renuncia. Evaluación A.1. (YY) |

Imp. Nacional 716/79

018686-6

[illegible] DE INFORMACION
DE DEFENSA

Dep. 1

Confeccionado el 9-VI-1969

VARIOS

POTO

Apellidos BENITEZ SILVA

Nombres Nelson Alberto

Fecha de Nacimiento 25 años (1968)

Lugar de Nacimiento Uruguay

Est. Civil Soltero

Cred. Cívica: Céd. Identidad

Otros Documentos

Ocupación Empleado del Banco de Seguros y Estudiante de ayudante de arquitecto.

Padre

Madre

Domicilio Bayona 3615 Apt. 2 Ciudad Montevideo

Otros datos:

RICHA COMPLEMENTARIA

| DOCUMENTO | | 018686 ANTECEDENTES |
|---|---|---|
| Fecha | Origen | |
| [illegible] | B-72 B37 | Detenido en la fecha indicada por repartir panfletos contrarios a las Medidas Frentes De Seguridad. |
| [illegible] | 33/77 | En esta fecha fue retirado por parte de la Jefatura de Policía, de la Unidad donde se encontraba alojado.-(Grupo de Artillería Nº 5) |
| [illegible] | 31852/83 Pág.1819 | Dirigente gremial de la C.N.T. Eval:A-1.(XX) |

018687-4

Fc 1

MINISTERIO DE DEFENSA NACIONAL
S. I. D.

Dep. 1 Secc. I
Sub-Secc. A/N
Ficha Nro..... Confec. .....

BENITEZ SALDIVIA (Apellidos) NELSON MARIO (Nombres)

DOCUMENTOS: C/C. ..... (Serie) ..... (Nro.) C/I. 1.174.319. (3) (Nro.) ..... (Dpto.)

OTROS DOC. ..... (Pasaporte) ..... (Lib. Enrol.) ..... (etc.)

NACIMIENTO: 7 de enero (4) de 1949. (Fecha) Montevideo. (5) (Lugar)

DOMICILIO: Miguel Martinez (1) No. 3798. (Calle / Nro.) UTE (2) 3798. (Teléf.) ..... (Ciudad o Localidad)

PROFESION U OCUPACION: .....

LUGAR: ..... CARGO: .....

IDEOLOGIA POLITICA: ..... CLASIFICACION: .....

DATOS COMPLEMENTARIOS: ..... (Est. Civil) ..... (Conyuge) ..... (Hijos)

Hijo de Eduardo y Maria. (6) (¥) (Otros familiares) [redacted]

018687

| Fecha | Documentos | ANTECEDENTES A REGISTRAR |
|---|---|---|
| 5/4/72 | 543 | Fueron indagados a raíz de una informacion suministrada DNI, siendo puestos en libertad de acuerdo a lo dispuesto por el Señor Juez Letrado de INstrucción cokpetente.- Fue llevado a DNI junto con Aberto Guinalbar Sosa Gonsalez.- (DD).- |
| 25/3/72 | D.2198 SUMI N.127 | Indica lo mismo que el documento anterior, respecto a su detención.- (OO) |
| 15.1.73. | Doc.4482 | Le entregó un documento al Gral/Forteza, en el cual indicaba que quería colaborar con las FF.AA. en su especialidad, ya que había integrado un grupo especial que dependía del Sub. Secretario del M.del Interior.- (W). (INDICA 1 al 2) |
| 15.5.73. | Doc.980. | Arribó al Aeropuerto Nal.de Carrasco el 28 de marzo de 1973 procedente de S.de Chile, vía LAN CHILE.- (W). (Indica-3-4-7). |
| 29.10.79 P.D.6a6 | Doc.1522 Nº 227/79 | -14.08.79.-Fue detenido en averiguación de actividades.(A).- |
| 29.10.79 P.D.6a6 | D.1523 Nro.228 | -15.08.79: Continúa siendo indagado por sus actividades antinacionales.-(O)-. |
| 29.10.79 P.D.6a6 | Doc.1525 Nº230/79 | -17.08.79: Recupera su libertad.(A).- |

[illegible]

[redacted]

MINISTERIO DE DEFENSA NACIONAL
SERVICIO DE INFORMACION DE DEFENSA

I 019688-2.9

FOTO

Apellidos: [illegible]

Nombres: Wilson Osir.

Fecha de Nacimiento: 1942.

Lugar de Nacimiento: Uruguay.

Ced. Id. ______ Cat. Ciudad

Domicilio: ______ Y. Ciudad

Padre:

Madre:

Domicilio: Bella Unión. ______ Ciudad: [illegible]

Otros datos (Ocupación y señas personales): Jornalero.

Fmo. 4

[redacted]

FICHA COMPLEMENTARIA 018688

| Documento | | | ANTECEDENTES |
|---|---|---|---|
| Nº | Fecha | Origen | |
| [illegible]-1.-1.- | 26-II-965. | Jef.P.Pay. | -Nacionalidad Oriental. Edad 23 años. Domicilio en la localidad de Bella Unión (Dpto. Artigas).- DATOS PERSONALES. |
| B-37-B-2.- | 23-III-965. | Bn.I.4.- | -Integrante de la Marcha de los Trabajadores de "Unión de Trabajadores Azucareros de Artigas"(UTAA)Segunda Marcha de Cañeros de Artigas.- |
| B-42-B-1.<br>B-38-B-1. | 9-III-965.- | Bn.I.9.-<br>Bn.I.5.- | -Posee Certificado Policial de la 9a.Sección de Artigas.- |

018689-0

PE F51

MINISTERIO DE DEFENSA NACIONAL
S. I. D.

Dep. 1 Secc. 1
Sub-Secc. A/N
Ficha Nro. ..... Confec. 29/IV/972

BENITEZ (Apellidos) Nery (Nombres)

DOCUMENTOS: C/C. ..... (Serie / Nro.) C/I. ..... (Nro. / Dpto.)

OTROS DOC. ..... (Pasaporte / Lib. Enrol. / etc.)

NACIMIENTO: ..... (Fecha / Lugar)

DOMICILIO: ..... (Calle / Nro. / Teléf. / Ciudad o Localidad)

PROFESION U OCUPACION: .....

LUGAR: ..... CARGO: .....

IDEOLOGIA POLITICA: ..... CLASIFICACION: .....

DATOS COMPLEMENTARIOS: ..... (Est. Civil / Conyuge / Hijos)

..... Otros fa[redacted]

018689

| Fecha | Documentos | ANTECEDENTES A REGISTRAR |
|---|---|---|
| 24/XII/971.-<br>23/3/73 | 20-4.-<br>D.348 Hj.1<br>P.E.I. RM3<br>(GG).- | Indica como Integrante del "Grupo 26 de Marzo".-(LL).-<br>Figura en una nomina de personas integrantes del Movimiento "26 de Marzo". (Evaluación A-1) (K) |

018690-8

B1

**JUNTA DE COMANDANTES EN JEFE**

S. I. D.

Dep. I Secc. I

Sub Secc. A/N

Ficha N.°..... Confec. 8.8.83

BENITEZ — Apellidos

Nestor — Nombres

DOCUMENTOS: C/C. ..... Serie ..... N.° ..... C/I. ..... N.° ..... Dpto.

OTROS DOC. ..... Pasaporte ..... Lib. Enrol. ..... etc.

NACIMIENTO: ..... Fecha ..... Lugar

DOMICILIO: ..... Calle ..... N.° ..... Teléf. Paso de los Toros — Ciudad o localidad

PROFESION U OCUPACION: .....

LUGAR: ..... CARGO: .....

IDEOLOGIA POLITICA: ..... CLASIFICACION: P.C.

DATOS COMPLEMENTARIOS: ..... Est. Civil ..... Cónyuge ..... Hijos

..... Otros familiares

B2

| Fecha | Documentos | 018690 ANTECEDENTES A REGISTRAR |
|---|---|---|
| 8.8.83 | Doc.26314 Pag.2223 | 1971-78: En información referente al P.C. obtenida por el Dpto.III/SID, en éste período se establece que el causante participa de la Conferencia Nacional del Partido por Paso de los Toros, llevada a cabo entre los días 1º y 2 DIC/972 Form: 12948 (SM) |

018691-b

T-1

**SERVICIO DE INFORMACION DE DEFENSA**

Dep. 1

Confeccionado el 6-X-1970

**VARIOS**

FOTO

Apellidos BENITEZ

Nombres Héctor

Fecha de Nacimiento

Lugar de Nacimiento

Est. Civil

Cred. Cívica Ced. Identidad

Otros Documentos

Ocupación

Padre

Madre

Domicilio Ciudad

Otros datos

[redacted]

FICHA COMPLEMENTARIA 018601

| DOCUMENTO | | ANTECEDENTES |
|---|---|---|
| Fecha | Origen | |
| Año 1962 | Lista 4190 N.Popular | -2°Suplente del 29°Titular a la Junta Departamental d de Salto.- |
| Año 1971 | Lista 4000 PDC F.A.- | -Candidato en el 19°lugar a la Junta Departamental por el sub lema "MOVIMIENTO NACIONALISTA" del PDC de Salto.-(J).- |

018692-4

F 1

**JUNTA DE COMANDANTES EN JEFE**

S. I. D.

Dep. I Secc, I

Sub Secc. A/N

Ficha Nº ..... Confec. 29.10.81

BENITEZ GARCIA — Apellidos

NESTOR PERPETUO — Nombres

DOCUMENTOS: C/C TFD 15.197 — Serie / Nº — C/I. 31.023 (Durazno) — Nº / Dpto.

Traslado: HAB 36231

OTROS DOC. ..... — Pasaporte / Lib. Enrol. / etc.

NACIMIENTO: 9/1/951 — Fecha — Paso de los Toros — Lugar

DOMICILIO: Bálsamo No. 509 — Calle / Nº — P. de los Toros — Teléf. / Ciudad o Localidad

PROFESION U OCUPACION: Emp. Carpintería MADELUR - Rivera

LUGAR: ..... CARGO: .....

IDEOLOGIA POLITICA: ..... CLASIFICACION: .....

DATOS COMPLEMENTARIOS: Casado — Cónyuge / Est. Civil / Hijos

Hijo de: Perpetuo y Elida [redacted] familiares

018692 F3

| Fecha | Documentos | ANTECEDENTES A REGISTRAR |
|---|---|---|
| 15/8/78 | D.0947 | -Delegado de Mesa en las Elecciones Nacionales del año 1971, por las listas 1001, 2001 , circuito 28, Dpto.Tacuarembó.-Eval.A-1 |
| 19/2/79 | D.0274 | - Afiliado al Partido Comunista con el Nro. 58.018, según material incautado por O.C.O.A. "Operación Morgan".-Eval.A-1 |
| 22/4/81 No.075/81 Tacuarembó-Ingreso A.F.E. | C.H.C.P. Secc.3ra. | -29/10/81: En la fecha se contestó dicha constancia a nombre del causante para INgreso A.F.E. (BC) |
| 10.9.82 | D.18904 | -Con fecha 22.4.81 solcitó C.H.C.P., la cual le fue expedida el 28.4.81, Cat. "C".- Fommulario No.4821 .- (MB).- |

Imp. Nacional 716/79

BENITEZ 018692 Afiliado Nº 58012

Dep. Thó Sec. P. Toros Agrup.

Fecha de Ingreso 18.8.71 Cred. Civ. TFD 15197

Nombre Nestor Perepetuo Benitez Garcia

Nacionalidad oriental Edad 9.1.51

Domicilio Bálsamo 457 Aparicio Saravia y Gral. Laguna

Oficio carpintero

Lugar de trabajo

Quienes lo presentan Alcides Millanini

Rem...

018693-2

# MINISTERIO DE DEFENSA NACIONAL
## S. I. D.

Dep. I Secc. I
Sub-Secc. A/N
Ficha Nro..... Confec. .....

BENTTEZ PERALTA ..... O. .....
Apellidos Nombres

DOCUMENTOS: C/C..... C/I. .....
Serie Nro Nro. Dpto.

OTROS DOC. .....
Pasaporte Lib. Enrol. etc.

NACIMIENTO: .....
Fecha Lugar

DOMICILIO: .....
Calle Nro. Teléf. Ciudad o Localidad

PROFESION U OCUPACION: .....

LUGAR:..... CARGO: .....

IDEOLOGIA POLITICA: Socialista. CLASIFICACION:.....

DATOS COMPLEMENTARIOS: .....
Est. Civil Conyuge Hijos

.....
[redacted] familiares

018693

E.2

| Fecha | Documentos | ANTECEDENTES A REGISTRAR |
|---|---|---|
| 1971. | Lista 90 PAYSANDU | -Candidato en el 3er. lugar Suplente del 2do. Titular a la Junata Departamental, en las listas del P.Socialista. "PP" - |

018694-0

5 / 1

**SERVICIO DE INFORMACION**
**DE DEFENSA**
Dep. 1

Confeccionado el 13.8.73

**V A R I O S**

FOTO

Apellidos BENITEZ

Nombres Omar

Fecha de Nacimiento

Lugar de Nacimiento

Est. Civil

Cred. Cívica ..... Céd. Identidad

Otros Documentos

Ocupación

Padre

Madre

Domicilio ..... Ciudad

Otros datos

Imp. CHIESA Hnos. Ltda. 4.000 - 11 - 72

018694

FICHA COMPLEMENTARIA

Fs 2

| DOCUMENTO | | ANTECEDENTES |
|---|---|---|
| Fecha | Origen | |
| 1971. | Lista 4000 | Candidato en el 52.lugar a la Junta Departamental por el dpto.de Salto sub lema Movimiento Socialista.(SS) |
| 22.09.82 | 19.769 | - 23.05.77 - En esta fecha se registra lo siguiente: Comprendido en el Art.1, Literal a) del Acto Institucional Nº4.EVAL.:B-2 (K) (EE).- FDR 4095.- |
| 13.10.83. | 31109/62 438 | Indica IDEM. Lista 4000/971.-Eval.A-2.-(FE) |

**MINISTERIO DE DEFENSA NACIONAL** 018695-7 Dep. I Se
**S. I. D.**

Sub - Secc. G
Ficha Nro.____ Confec. 27/8/72

BENITEZ — Omar
Apellidos — Nombres

**DOCUMENTOS:** C/C____ (Serie / Nro.) C/I____ (Nro. / Dpto.)

**OTROS DOC.** ____ (Pasaporte / Lib. Enrol. / etc.)

**NACIMIENTO** ____ (Fecha / Lugar)

**DOMICILIO:** 25 de Mayo — 177 (Calle / Nro. / Teléf. / Ciudad o Localidad)

**PROFESION U OCUPACION:** Estibador (1)

**LUGAR:** ~~Organizacion~~ ~~S.A.E.D.U.~~ (2) **CARGO:**

**IDEOLOGIA POLITICA** ____ **CLASIFICACION** ~~UNION OBRERA DE CARGA.~~

**DATOS COMPLEMENTARIOS**

Est. Civil [redacted] Conyuge Hijos

Otros familiares

018605

| cha | Documentos | ANTECEDENTES A REGISTRAR |
|---|---|---|
| | 24/7/82 | |
| 72. | EL POP. | -Electo por la Lista 10 para integrar la Comisión Directiva del SINDICATO AUTONOMO DE ESTIBADORES DE ULTRAMAR(SAEDU) en calidad de PRO-SECRETARIO DE ACTAS, por el período / 1973/74.-(T).- |
| 3.6. 75 | 842 | Integrante del Consejo Directivo del Sindicato Autónomo de Estibadores del Uruguay.- Evaluación A-1.-(E).- |
| 25.10.83. | 31109/438 | Indica IDEM. Doc. "EL POPULAR" 24.7.82.- Eval. A-2.- Indica (1) y (2).-(FE) |

**JUNTA DE COMANDANTES EN JEFE**

**S. I. D.**

018696-5

Dep. I Secc. I

Sub Secc. A/N

Ficha Nº ..... Confec. 21.1.82

BENITEZ DIAZ (Apellidos) Omar (Nombres)

DOCUMENTOS: C/C ..... (Serie) ..... (Nº) C/I. 355.719 (Nº) ..... (Dpto.)

OTROS DOC. ..... (Pasaporte) ..... (Lib. Enrol.) ..... (etc.)

NACIMIENTO: 54 años 1982 (Fecha) Oriental (Lugar)

DOMICILIO: Zapicán y Sitio Grande (Calle) (Nº) (Teléf.) (Ciudad o Localidad)

PROFESION U OCUPACION: .....

LUGAR: ..... CARGO: .....

IDEOLOGIA POLITICA: ..... CLASIFICACION: .....

DATOS COMPLEMENTARIOS: Casado (Est. Civil) (Cónyuge) (Hijos)

..... [redacted] familiares

52

| Fecha | Documentos | 018696 ANTECEDENTES A REGISTRAR |
|---|---|---|
| 4.1.82 | Doc.10756 P.D.004/982 | 4.1.82: Fue detenido en el día de ayer cuando arribó en el vapor de la Carrera "Ciudad de Paraná", por hallarse requerido por el Depto. de Vigilancia, siendo entregado a dicho Departamento.- Eval.A-1.-(LA) |

**SERVICIO DE INFORMACION**
**DE DEFENSA**
Dep. 1

018697-3

Confeccionado el 07 JUN. 1975

**V A R I O S**

Apellidos BENITEZ SILVA

Nombres Oreste

Fecha de Nacimiento 2.9.29.

Lugar de Nacimiento

Est. Civil

Cred Cívica Céd. Identidad 598.233

Otros Documentos

Ocupación

Padre

Madre

Domicilio Urquiza 2360 Ciudad

Otros datos

Imp. CHIESA Hnos. Ltda. 10.000 - 12 - 73

018607

# FICHA COMPLEMENTARIA

F-2

| DOCUMENTO | | ANTECEDENTES |
|---|---|---|
| Fecha | Origen | |
| 15.4.75. Ev-1. F-2 | Doc. 626 (BB).- | -Integrante de la Murga "La Bohemia", la cual representaba al Frente Amplio.-(1C01).-(W) |
| 25.2.75 JPM PD 07.00 | Doc.335 a 07.00 | - Detenido el 22.2.75 conjuntamente con otros integrantes del conjunto La Bohemia al finalizar una actuación ya que saludaron con el brazo izquierdo y el puño cerrado. Interrogado manifestó que saludaron con el brazo izquierdo ya que la salida quedaba para la derecha y con respecto que lo hicieron con el puño cerrado fué porque así sostenían un elástico que daba al capa de su vestimenta.-(SS)- |
| 27.2.75 JPM PD 07.00 a | Doc.375 07.00.- | - Recuperó su libertad el 24.2.75.-(SS)- |

018698-1

FS1

# JUNTA DE COMANDANTES EN JEFE
## S. I. D.

Dep. I  Secc. I
Sub Secc. A/N
Ficha Nro. _____ Confec. 20/9/77

BENITEZ ACOSTA (Apellidos) — Oribe (Nombres)

DOCUMENTOS: C/C IDD 2643 (Serie / Nro.) C/I. _____ (Nro. / Dpto.)

OTROS DOC. _____ (Pasaporte / Lib. Enrol. / etc.)

NACIMIENTO: 5/12/41 (Fecha) _____ (Lugar)

DOMICILIO: Constitución (Calle) _____ (Nro.) _____ (Teléf.) Salto (Ciudad o Localidad)

PROFESION U OCUPACION: Ayudante Cocina

LUGAR: ANCAP-Intendencia F. ANCAP CARGO: _____

IDEOLOGIA POLITICA: _____ CLASIFICACION: _____

DATOS COMPLEMENTARIOS: _____
(Est. Civil / Cónyuge / Hijos)

[redacted]

(Otros familiares)

U18698

| Fecha | Documentos | ANTECEDENTES A REGISTRAR |
|---|---|---|
| 30/4/76 | D. 0571 | -Afiliado al Partido Comunista No. 56.636 desde el 19/7/71. Presentado por Ortilio Osmar Cháchara. Eval. B-1 (U).- |

J. C. J. 018698 20/9/77

Dpto. 1

Apellidos BENITEZ ACOSTA

Nombres Oribe

Documentos. AFILIADO AL PARTIDO COMUNISTA No. 56636

Ant. Secc. A B C D E G V

☐ ☐ ☐ ☐ ☐ ☐ ☐

Secreto

018698 ANTECEDENTES

FECHA INGRESO: 19/7/71

EDAD: 5/12/41

DOMICILIO: Constitución - Salto

PROFESION: Ayudante Cocina ANCAP-Intendencia F.ANCAP

DOCUMENTO: JDD 2643

30/4/76 - D. 0571 - Eve 1. B-1 (U).-

BENITEZ Afiliado Nº 56636

018698 ANCAP

Def. Salto Sec. Salto Agrup. Constitucio

Fecha de Ingreso 19.7.71 Cred. Civ. JDD 2643

Nombre Oribe Benitez Acosta

Nacionalidad oriental Edad 5.12.41

Domicilio Constitución

Oficio ayudante de cocinero

Lugar de trabajo Ancap Intendencia F.Anca

Quienes lo presentan Ortilio Osmar

Chachara

SERVICIO DE INTELIGENCIA

MINISTERIO DE DEFENSA NACIONAL M/F

SERVICIO DE INFORMACION DE DEFENSA

T. 17. C. 12/1948

FOTO

018699-9 [redacted] F-1

Fecha Montevideo, 18 de noviembre de 1947.

Ficha N.º 174.-

Nombre BENITEZ, Oscar.

Nacionalidad Oriental.

Profesión o actividad Empl. de AMDET.

Lugar de nacimiento

Documentos que posee

Domicilio Itacumbú Nº 3991. Teléf.

FILIACION

Edad aparente ..... color del cutis ..... de los cabellos ..... estatura ..... aspecto social ..... señas particulares .....

[redacted]

018699

F 52

| | Fecha | Contenido |
|---|---|---|
| 1) | 18.XI.947 | .-Inf.Viejo.- |
| 2) | 1.VI.949 | .-Def.Pasiva. |
| 3) | 19.V.953 | .- Justicia |

Lugares donde frecuenta .....

..... afiliado a .....

..... actividad política y donde actúa

COMUNISMO.-

Antecedentes policiales .....

..... vehículos que posee o que guía

..... nombre y número de

personas que forman su familia .....

DATOS COMPLEMENTARIOS

1) Secretario de la Unión Obrera Tranviaria, filial de U.G.T. Propuesto por la Dirección del partido como candidato a las elecciones de 1946. Integró la brigada pro-colecta $100.000 para el P.Comunista.Firmante del manifiesto pro-candidatura Gómez.Suplente en la lista 163 del P.C. a la Cámara de Representantes en las elecciones de 1946.-

2.500-5-XII-51

DATOS COMPLEMENTARIOS 018699

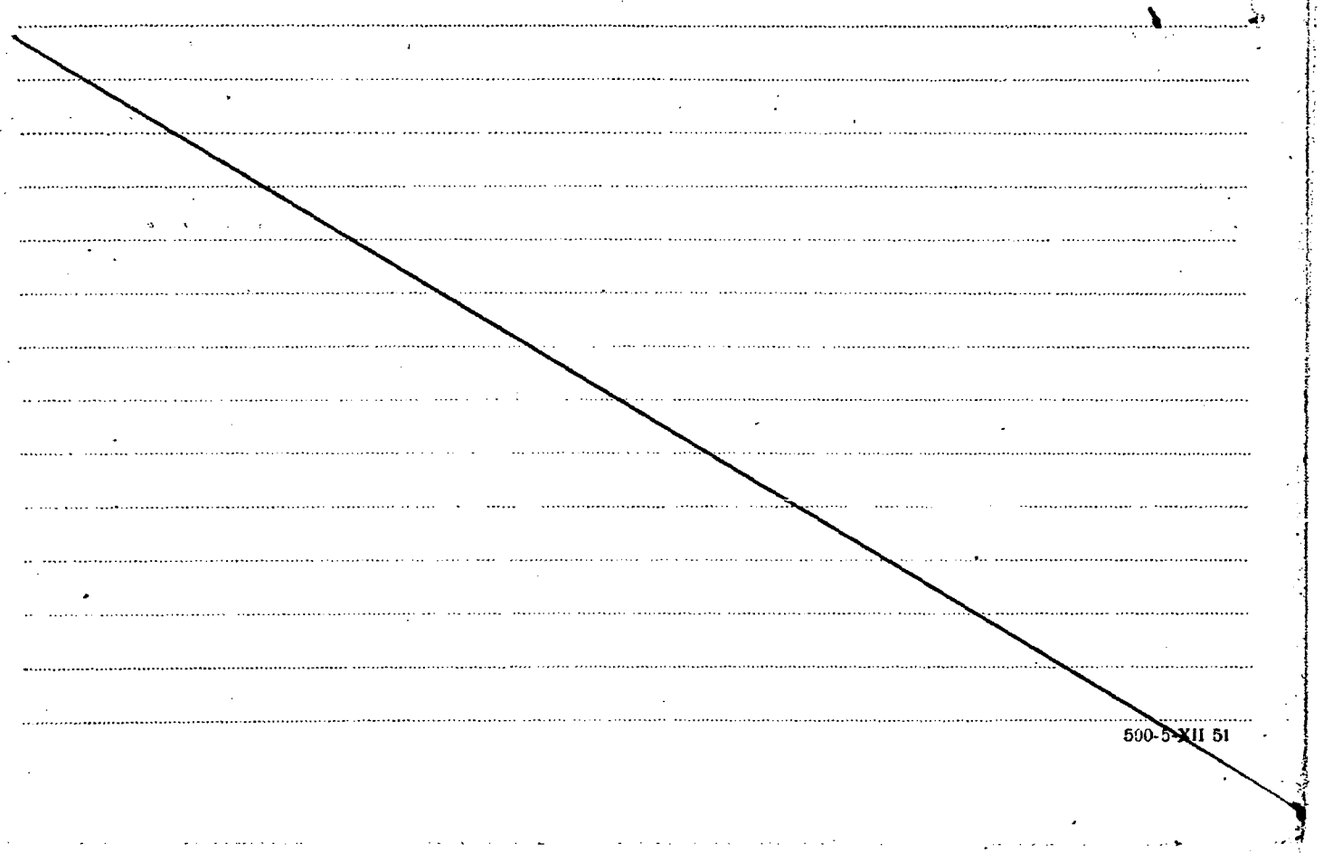

500-5-XII 51

| Fecha | Contenido |
|---|---|

018699 DATOS COMPLEMENTARIOS

FSY

Anexa a: BENITEZ, Oscar. Ficha Nº 174.-

2) Dirigente ugetista.profesional.-
3) Dirigente Ugetista del Transporte Terrestres. Con fecha 16 de mayo visitó, en compañía de Enrique Pastorino, el Comité de Base de la Estación Artigas(Amdet), con el fin de realizar la unidad gremial junto a la Central Obrera Comunista (U.G.T.).-

"SERVICIO DE INTELIGENCIA
División I
(Seguridad)

MINISTERIO DE DEFENSA NACIONAL
SERVICIO DE INFORMACION DE DEFENSA
018600

M / F

Sección -G-
Gremios
Ficha N.

Foto

Nombres y Apellidos: BENITEZ Oscar

Fecha y Lugar Nac.:

Cred. Civ.: Serie ..... N.° ..... Ced. Identidad: .....

Otros documentos: .....
(Pasaporte - Libreta Enrolam. - etc.)

Domicilio: Mdeo. Itacumbú 3991
(Ciudad o Localidad) (Calle) (N.o) (Telef.)

Profesión: Obrero del Omnibus

Cargo y Lugar: (AMOST)

Ideol. Política: COMUNISTA Actuación: MILITANTE

Datos Complementarios:

Apreciación General:

[redacted]

Ficha confeccionada MONTEVIDEO 12 de Julio de 1963.

| Documento Fecha | Origen | 018699 Antecedentes |
|---|---|---|
| 18/ 1/47. | Div.I. Seg. | Secretario de la Unión Obrera Tranviaria, afiliado de U.G.T..- |
| 1/6 949. | Def,Pasiva. | Dirigente Ugetista Profesional.- |
| /952. | "JUSTICIA" | Dirigente ugetista del Transporte Terrestre. Con fecha 16 de Mayo de este año, visitó en compañía de Enrique Pastorino, el comité de base de la estación Artigas (AMDET), con el fin de realizar la Unidad gremial junto a la Central Obrera Comunista (U.G.T.).- |

SERVICIO DE INFORMACION
DE DEFENSA

018700-5

F1

Dep. 1

Confeccionado el 22 Junio 1970

VARIOS

FOTO

Apellidos BENITEZ

Nombres Oscar

Fecha de Nacimienlo

Lugar de Nacimiento

Est. Civil

Cred. Cívica

Ced. Identidad

Otros Documentos

Ocupación Periodista "Marcha"

Padre

Madre

Domicilio

Ciudad

Otros datos

[redacted]

018700

FICHA COMPLEMENTARIA

| DOCUMENTO | | ANTECEDENTES |
|---|---|---|
| Fecha | Origen | |
| 12-VI-70 | 75-350 "Marcha" | En dicho numero de la fecha, publica un articulo con el titulo de "Entierro de Segunda" .- |

018701-3

F51

**JUNTA DE COMANDANTES EN JEFE** VARIOS

S. I. D.

Dep. I Secc. I

Sub Secc. A/N

Ficha Nº ..... Confec. 01.02.82

BENITEZ BAEZA ..... Oscar .....
Apellidos Nombres

DOCUMENTOS: C/C ..... C/I. .....
Serie Nº Nº Dpto.

OTROS DOC. .....
Pasaporte Lib. Enrol. etc.

NACIMIENTO: .....
Fecha Lugar

DOMICILIO: .....
Calle Nº Teléf. Ciudad o Localidad

PROFESION U OCUPACION: Consul General de Uruguay en Rio de Janeiro

LUGAR: ..... CARGO: .....

IDEOLOGIA POLITICA: ..... CLASIFICACION: .....

DATOS COMPLEMENTARIOS: .....
Est. Civil Cónyuge Hijos

.....
Otros familiares

[redacted]

018701 f52

| Fecha | Documentos | ANTECEDENTES A REGISTRAR |
|---|---|---|
| 29.Oo.81 | Doc. 5303 | "Montevideo, 20 de abril de 1981. Se solicita se acredite al causante en calidad de observador ante la segunda reunion ordinaria del Comite de Accion del SELA (sistema Economico Latinoamericano) para el establecimiento de la red de Informacion Tecnologica Latinoamericana RITLA) que se realizará en Rio de Janerio del 4 al 8 de mayo del corriente año, en la medida que dicha acreditación no afecte el normal desempeño de sus funciones. Eval.: A-2 (AN) |

SERVICIO DE INFORMACION
DE DEFENSA

018702-1

Confeccionado el A-VI-1969

FOTO

Apellidos BENITEZ MENDEZ

Nombres Oscar

Fecha de Nacimiento 19 años (1968) 22/11/48 (3)

Lugar de Nacimiento Uruguay

Est. Civil Soltero

Céd. Cívica: BAB 33.150 Céd. Identidad 1.184.965

Otros Documentos

Ocupación Estudiante de Arquitectura

Padre

Madre

Domicilio Avda. Italia 6949 RAMÓN AMADOR 2964(1) Ciudad Montevideo

Otros datos Hijo de José Oscar e Inés (2)

[redacted]

FICHA COMPLEMENTARIA 018702

| Documento | Origen | ANTECEDENTES |
|---|---|---|
| [illegible] | A 72 - A 37 | -Detenido durante las Medidas Prontas de Seguridad en la fecha indicada por repartir panfletos contrarios a las mismas.- |
| [illegible] | 33/43 | -Internado en el Grupo de Artillería 3-5 en esta fecha fue retirado por parte de la Prefectura de Policía.- |
| [illegible] | | - Se contestó por Mem.(A) Nº 4617/977 al Dpto.2-2 del ESTADO MAYOR CONJUNTO.- |
| [illegible] | | - Se contestó Mem.(A) Nº 477/978 al Dpto. C-2 del ESTADO MAYOR CONJUNTO.- |

| | |
|---|---|
| 1981 / 82 | POSEE ANTECEDENTES EN EL CONARE- |
| PAG. 565 | EVAL - A - 1. (PS) INDICA ( ) ( ) ( ) |

018703-9

F1

JUNTA DE COMANDANTES EN JEFE

S. I. D.

Dep. I  Secc. I

Sub Secc. A/N 7.4.83

Ficha Nro. _____ Confec._____

BENITEZ SOARON — Apellidos

Oscar Antonio — Nombres

DOCUMENTOS: C/C _____ (Serie / Nro.) C/I. _____ (Nro. / Dpto.)

OTROS DOC. _____ (Pasaporte / Lib. Enrol. / etc.)

NACIMIENTO: _____ (Fecha / Lugar)

DOMICILIO: _____ (Calle / Nro. / Teléf. / Ciudad o Localidad)

PROFESION U OCUPACION: _____

LUGAR: _____ CARGO: _____

IDEOLOGIA POLITICA: _____ CLASIFICACION: _____

DATOS COMPLEMENTARIOS: _____ (Est. Civil / Cónyuge / [redacted])

Otros familiares

F. 2

018703

| Fecha | Documentos | ANTECEDENTES A REGISTRAR |
|---|---|---|
| 7.4.83. | 24032 /83 Pág. 011 Pág 15 (LG) | 3-22.11.82: El Consulado uruguayo en RIO DE JANEIRO es autorizado a expedir o renovar pasaporte a nombre del causante.-Eval.A-I.(TJ) Form. 8720. |

018704-7

JUNTA DE COMANDANTES EN JEFE

S. I. D.

Dep. I . Secc. I

Sub Secc. A/N

Ficha Nro. ____ Confec. 5/9/76.-

[redacted].- Oscar Ma.

Apellidos Nombres

DOCUMENTOS: C/C AHA 3117.- C/I. .....

Serie Nro. Nro. Dpto.

OTROS DOC. .....

Pasaporte Lib. Enrol. etc.

NACIMIENTO: Oriental 45 años en 1969.-

Fecha Lugar

DOMICILIO: Solar 9 Manzana 1 - San Francisco - Las Piedras.-

Calle Nro. Teléf. Ciudad o Localidad

PROFESION U OCUPACION: Patología - ANEM.-

LUGAR: Municipio.- CARGO: .....

IDEOLOGIA POLITICA: ..... CLASIFICACION: .....

DATOS COMPLEMENTARIOS: .....

Est. Civil Cónyuge Hijos

[redacted] Padres

C 18704

B2

| Fecha | Documentos | ANTECEDENTES A REGISTRAR |
|---|---|---|
| 8/1/76 | B-0001 | Afiliado al Partido Comunista con el Nro.38071,fecha de ingreso 27/5/69.Microfilm incautado a ROMNEY ARISMENDI.- Eval.B-2.-(6).- |

018704 13.8.76 FS3

J. C. J.

Dpto. 1

Apellidos BENITEZ

Nombres Oscar María

Documentos Afil.P.C.Nº 38071

Ant, Secc: A B C D E G V

☒ ☐ ☐ ☐ ☐ ☐ ☐

Secreto

018704 ANTECEDENTES R4

Or.,45 años.-F.Ingr.:27.05.69.-CC. AHA 3117

Obr.Municipal.

Dom.:Solar 9,Manzana 1,San Francisco,Las Piedras,Dpto.CANELONES.-

Doc.0001/8-I-76.-Eval.:B-2.-(U).-

Nro. 018704 Af. Nro. 8071.-

NOMBRE: Oscar Maria Benitez.-

NACIONALIDAD: Or. EDAD: 45.-

FECHA INGRESO: 27.5.69.-

Dlio.: Solar 9 Manzana 1. S.Eca. Las Piedras

Dep.: Canelones.- Doc. Id.: AHA.3177.-

OFICIO: O. Municipio.-

Lug. TRABAJO: Patologia, Adeam.-

LO PRESENTAN: Pedro Malana, Alberto Giacosa.-

**SERVICIO DE INFORMACION DE DEFENSA**

Dep. 1

018705-4

Confeccionado el 22 de abril de 1972.-

**VARIOS**

FOTO

Apellidos BENITEZ

Nombres Otto

Fecha de Nacimiento

Lugar de Nacimiento

Est. Civil

Cred. Cívica Céd. Identidad

Otros Documentos

Ocupación Sección teléfonos de UTE.-Central Aguada

Padre

Madre

Domicilio Ciudad

Otros datos

FICHA COMPLEMENTARIA 018705 F 2

| DOCUMENTO | | ANTECEDENTES |
|---|---|---|
| Fecha | Origen | |
| 4/VII/969 | 8/67-D-3- | -Detenido por violación de las Medidas Prontas de Seguridad(Decreto del Poder Ejecutivo del 24/VI/69) Posteriormente fue puesto en libertad.- |
| 8.VII.1963 | B.44.D.8. | -Concurrió al acto del F.I.D.E.L. en su sede de la ciudad de Minas,ubicada en 18 de Julio de la Llana.- Evaluación A-1.(JJ) |

VICIO. D[illegible] INTELIGENCIA
División I
(Seguridad)

MINISTERIO DE DEFENSA NACIONAL
SERVICIO DE INFORMACION DE DEFENSA
M/F

018706-2

Sección PE
Act. Ant. N[illegible]
Ficha N.º [illegible]

Nombres y Apellidos: BENITEZ, LARRAMENDY Otto Otto Gregorio

Foto

Fecha de Nacimiento: 53 años (1976)

Lugar de Nacimiento: Uruguay
(País - Ciudad o Localidad - etc.)

Cred. Civ.: Serie ..... N.º ..... Ced. Identidad: 429.650

Otros documentos: .....
(Pasaporte - Libreta Enrolam. - etc.)

Domicilio: Juan J. Castro Nro. 2306. Minas Roosevelt y Williman
(Ciudad o Localidad) (Calle) (N.º) (Telef.)

Filiación
- Edad Aparente ..... Color del Cutis .....
- Color del Cabello ..... Estatura Aproximada .....
- Complexión ..... Aspecto Social .....
- Señas particulares .....

Ficha confeccionada en Montevideo, el 19 de agosto de 1964.-

[redacted]

018706

ACTIVIDADES

(1) Laborales: Profesión ..... Lugar de trabajo Caja Central de Asig.Familiares, 2

Cargo (3) Jefe de Primera. General. Gerencia Antigüedad .....

Otras Actividades .....

(2) Políticas: Ideología ..... Actuación .....

Antecedentes .....

Antecedentes familiares .....

(3) Sociales: Estado Civil Casado (3) Religión ..... Figuración .....

Grado Instrucción ..... Lugares que frecuenta .....

(4) Económicas: Situación ..... Capital aprox. ..... Vehiculo ..... marca y N.o

Otros datos .....

Datos Complementarios .....

Apreciación Personal Gral. .....

BENITEZ 018706 OTTO

| FECHA | DOCUMENTOS | ANTECEDENTES A REGISTRAR |
|---|---|---|
| 7.IV.72 | Inf.Direc. 249- | *Indica (1)-Expresó luego de asaltada la Caja(6.IV.72) que no se trataba de un robo sino de una expropiación para el pueblo.-(J).- (Eval. C-4) |
| 15.3.76 | Doc.0350- | 1961.- En la ciudad de Minas envía un "panfleto" para que se imprime a mimeógrafo en la ciudad de Rivera contra el proyecto "Gianola"(Proyecto que compreade una exposición de la verdadera posición del empleado de As.Fs. con respecto al empleado público). Siendo el plan del suscripto movilizar a los trabajadores de as.Fs. contra el Proyecto creado por el Ministro Gianola.<br>24.VI.64.- Firmante de una "Declaración Pública remitida al Sr. Ministro de Relaciones Exteriores publicada en el diario "LA UNION" de la ciudad de Minas de fecha 16.VI.64 declaración esta en contra de la proyectada reunión de la OEA para estudiar el caso CUBA y firmada por conocidos elementos izquierdistas de ese departamento.<br>1964.- Secretario de AFAF en el año 1964 en ese carácter suscribe convenio de relaciones laborales con la Central de Trabajadores del Uruguay.<br>27.VI.64.- Firmó manifiest a favor de Cuba.<br>4.5.65.- Hizo uso de la palabra en representación del gremio de Asignaciones Familiares en un acto realizado el 1ro. de Mayo en la ciudad de Minas.- |

.../// .

BENITEZ Otto Gregorio

| FECHA | DOCUMENTOS | 218706 ANTECEDENTES A REGISTRAR |
|---|---|---|
| 15.3.76 | Docc0350- | 3.V.65.- Usó de la alabra por la Federación de Obreros portuarios de Montevideo, en un acto en conmemoración de 1ro. de Mayo patrocinado por la esa Intersindical de Trabajadores de Lavalleja, realizado en la Plaza Libertad de la ciudad de Mina<br>1.VI.65.- Usó de la palabra en un acto realizado en la Plaza Libertad de la ciudad de Minas, organizado por el SUNCA el 1- de Mayo del año en curso.<br>1966.- Primer suplente del FIDEL a la Intendencia Departamental de Lavalleja.<br>11.IX.69.- En representación de AFAF participó el el 1er.Congreso ordinario de la CNT realizado en el Palacio Peñarol entre el 15 y 18 de Mayo de 1969, integrante de la Comisión de Asuntos Sociales.<br>1975/76.- Se encuentra trabajando en la Gerencia General del Centro de Asignaciones Familiares con el cargo de Jefe de Primera. Hace todo lo posible para retrasar expedientes y saboteal todo lo que este a su alcance.<br>Domina y coaxiona al Gerente Gral. Héctor Orell DA PRA, quien en otros regímenes estuvo algo comprometido para con él.<br>El suscripto es activo dirigente gremialista "Pro Tupamaro".-<br>(SS)- EVAL: B - 2.- Indica del ② al ⑥. |

FICHA COMPLEMENTARIA BENITEZ, Otto, G.-

018706

| Documento | | Antecedentes |
|---|---|---|
| Fecha | Origen | |
| 17-VI-1964. | B-28-D-26. | - Firmante de una "DECLARACION PUBLICA" remitida al Sr. Ministro de Relaciones Exteriores, publicada en el Diario "La Unión" de la Ciudad de Minas, de fecha 16-VI-1964, declaración ésta, en contra de la proyectada reunión de la O.E.A. para estudiar el caso Cuba y firmada por conocidos elementos izquierdistas de ese Departamento.- |
| 24-VI-964 | B-75(1)D-292 Epoca | |
| 27/VI/964. | B-28-D-31.- | -Recibe correspondencia de la Unión Soviética en la ciudad de Minas. Evaluación B-2. |
| 4/XI/964. | B-28-D-49- | -Firmó manifiesto a favor de Cuba.-Se domicilia en la calle Roosevelt y Williman della ciudad de Minas.- |
| 4.V.65 | B.75.(1).D.604- "EL POPULAR" | -Hizo uso de la palabra en representación del gremio de Asignaciones Familiares, en un acto realizado el 1º de mayo en la ciudad de Minas. |
| 3-May-965. | B-28-D-1.- | - Usó de la palabra por la Federación Obreros portland de Montevideo, en un acto en conmemoración del 1º de Mayo, patrocinado por la Mesa Intersindical de Trabajadores de Lavalleja, realizado éste en la Plaza Libertad de la ciudad de Minas.- |
| 1º-Jun-965. | B-22-D-17.- | - Usó de la palabra en un acto realizado en la Plaza Libertad de la ciudad de Minas, organizado por el S.U.N.C.A., el 1º de mayo del año en curso.- |

FICHA COMPLEMENTARIA

| Documento | | 018706 Antecedentes |
|---|---|---|
| Fecha | Origen | |
| [illegible] | [illegible] | - Integrante de la Mesa para la Unidad del Pueblo la que viene funcionando desde el 17 de setiembre del c. en curso, teniendo como fin el de agrupar en ella a todas las izquierdas del País. Los Primeros encuentros fueron realizados en Minas y Tacuarembó.- |
| 29-Oct-965. | B-75-D-1106.- | |
| 1o.-Nov-965. | B-77-D-137.- | |
| 28-Oct-965. | B-75-D-1112.- | |
| 29/X/1965.- | 75/2237.- | -En el Semanario "Marcha" de la fecha se publica una proclama de la llamada "Mesa Para la Unidad del Pueblo", la que quedó constituída el 17 de setiembre del corriente año, con la participación del Frente Izquierda de Liberación, el Partido Socialista, Dirigentes Sindicales, Universitarios, y Personalidades de Opinión Política Independiente.-<br>El reseñado es uno de los integrantes de la Mesa de referencia, la cual pretende la unión de toda la izquierda, para enfrentar la crítica situación por la que atraviesa nuestro país.- |
| 8-VII-1968.- | B.44.- D.8.- | Concurrió a acto del F.I.de L. en su sede de la Ciudad de Minas, ubicada en 18 de Julio esq. de La Llana.- Evaluación A-1. |

[redacted] Gregorio

FICHA COMPLEMENTARIA 018706 57

| Documento | | | ANTECEDENTES |
|---|---|---|---|
| Nro. | Fecha | Origen | |
| | 9.4.76<br>FD. 7 a 7 | 508 | 2.4.76 -Detenido de acuerdo a un memorandum precedente del Sector Información del Consejo Central de Asignaciones Familiares, donde se expresa que posee actividad gremial y sería simpatizante del "M.L.N.".<br>Inspeccionado su domicilio arroja resultados negativos.-(DD) |
| | 10.4.76<br>FD. 7 a 7 | 530 | 3.4.76 -Recuperó la libertad.- (DD)<br><br>25/7/78-Se remitieron datos identificatorios por Mem.(A) No. 685 (Corte Electoral).- (U) |
| | 13.2.82.- | D.1193 | 26.9.97.- Trabaja en Asignaciones Familiares bajo las órdenes de Héctor DA PRA ORELL, a quién el causante coacciona en su trabajo.- Eval. A-1.- (FE) |
| | 12.1.83 | ..... | Memo(A)Nº51/83 para el Dpto.II del EME.-(i).- |

11941 / 82 - POSEE ANTECEDENTES EN EL CO.NA.E-
PAG. 566 EVAL - A - 1. (25) INDICA ( ) ( ) ( )

FICHA COMPLEMENTARIA

R8

| Documento | | | 018706 ANTECEDENTES |
|---|---|---|---|
| Nro. | Fecha | Origen | |
| | 25.2.84 | 31852/83 | -Aporta información ya registrada en la ficha. Pág.1823 Eval:A-1.(KE) |

018707-0

Fs 1

JUNTA DE COMANDANTES EN JEFE

S. I. D.

Dep. I Secc. I

Sub Secc. A/N

Ficha Nro. _____ Confec. 30/6/76

[redacted] Pablo.-

Apellidos Nombres

DOCUMENTOS: C/C LAA 9554.- C/I. _____

Serie Nro. Nro. Dpto.

OTROS DOC. _____

Pasaporte Lib. Enrol. etc.

NACIMIENTO: Oriental 37 años en 1962.-

Fecha Lugar

DOMICILIO: Nuevo Berlín - Dpto.Río Negro.-

Calle Nro. Teléf. Ciudad o Localidad

PROFESION U OCUPACION: Jornalero - Desmontes.-

LUGAR: _____ CARGO: _____

IDEOLOGIA POLITICA: _____ CLASIFICACION: _____

DATOS COMPLEMENTARIOS: _____

Est. Civil Cónyuge Hijos

[redacted]

Otros familiares

018707

| Fecha | Documentos | ANTECEDENTES A REGISTRAR |
|---|---|---|
| 8/1/76 | B-0001 | Afiliado al Partido Comunista con el Nro.17991,fecha de ingreso 28/6/62.Microfilm incautado a ROMNEY ARISMENDI.- Eval.B-2.-(8).- |

018707 13.8.76 FF3

J. C. J.

Dpto. 1

Apellidos BENITEZ ALZAMENDI

Nombres Pablo

Documentos Afil.PC.Nº17991

Ant, Secc: A B C D E G V

☒ ☐ ☐ ☐ ☐ ☐ ☐

Secreto

U 18707 **ANTECEDENTES**

Or.,37 años.-F.Ingr.:28.06.62.-CC.LAA 9554.

Jornalero.Desmontes.

Dom.:Nvo.Berlín,Dpto.RIO NEGRO.-

Doc.0001/8-I-76.-Eval.:B-2.-(U)

BENITEZ.- Af. Nro. 17991.-

018707

NOMBRE: Pablo Benitez Alzamendi.-

NACIONALIDAD: Or. EDAD 37.-

FECHA INGRESO: 28.6.62.-

Dlio. Nye. Perlin.-

Dep. Rio Negro.- Doc. Id LAA.9554.-

OFICIO: Jornalero. Decantes.-

Lug. TRABAJO:

LO PRESENTAN:

018708-8

JUNTA DE COMANDANTES EN JEFE

S. I. D.

Dep. I Secc. I

Sub Secc. A/N

Ficha Nro. ..... Confec. 28/6/76

BENITEZ de VIQUE.- Paulina.-

Apellidos Nombres

DOCUMENTOS: C/C ..... C/I. .....

Serie Nro. Nro. Dpto.

OTROS DOC. .....

Pasaporte Lib. Enrol. etc.

NACIMIENTO: Oriental 32 años en 1960.-

Fecha Lugar

DOMICILIO: Cañas 219 - Montevideo.-

Calle Nro. Teléf. Ciudad o Localidad

PROFESION U OCUPACION: Textil.-

LUGAR: IPERTEX.- CARGO: .....

IDEOLOGIA POLITICA: ..... CLASIFICACION: .....

DATOS COMPLEMENTARIOS: .....

Est. Civil Cónyuge Hijos

.....

Otros familiares

018708

k2

| Fecha | Documentos | ANTECEDENTES A REGISTRAR |
|---|---|---|
| 8/1/76 | B-0001 | Afiliado al Partido Comunista con el Nro.11601,fecha de ingreso 27/6/60.Microfilm incautado a RODNEY ARISMENDI-Nval.B-2.-(8).- |

J. C. J. 018708 13.8.76

Dpto. 1

Apellidos BENITEZ de VIQUE

Nombres Paulina

Documentos Afil.PC.Nº11601.

Ant. Secc: A ☒ B ☐ C ☐ D ☐ E ☐ G ☐ V ☐

Secreto

018708 **ANTECEDENTES**

Or.,32 años.-F.Ingr.:27.06.60.-CC.(carece).

Obr.Textil "IPERTEX".

Dom.:Cañas 219,Dpto.Montevideo.-

Doc.0001/8-I-76.-Eval.:B-2.-(U).-

BENITEZ.- 018708 Of. Nro. 12301.-

NOMBRE: Paulina Ileg. Benitez de Vique

NACIONALIDAD: Or. EDAD: 32.-

FECHA INGRESO: 27.6.60.-

Dlio.: Canes 219.-

Dep.: Doc. Id.

OFICIO: Empleada.-

Lug.TRABAJO: Textil "IPERTEX".-

LO PRESENTAN:

018709-b

+2-1

JUNTA DE COMANDANTES EN JEFE

S. I. D.

Dep. I Secc. I

Sub Secc. A/N

Ficha Nro. ____ Confec. 5/7/76.-

BENITEZ.- Pedro.-

Apellidos Nombres

DOCUMENTOS: C/C ..... C/I. .....

Serie Nro. Nro. Dpto.

OTROS DOC. .....

Pasaporte Lib. Enrol. etc.

NACIMIENTO: Oriental 25 años en 1968.-

Fecha Lugar

DOMICILIO: Gabeto 1784 - Galicia y La Paz.-

Calle Nro. Teléf. Ciudad o Localidad

PROFESION U OCUPACION: Ayudante Técnico de UTE .-

LUGAR: [redacted] CARGO: .....

IDEOLOGIA POLITICA: ..... CLASIFICACION: .....

DATOS COMPLEMENTARIOS: .....

Est. Civil Cónyuge Hijos

[redacted] nares

018709

| Fecha | Documentos | ANTECEDENTES A REGISTRAR |
|---|---|---|
| 8/1/76 | B-0001 | Afiliado al Partido Comunista con el Nro.33922,fecha de ingreso 25/9/68.Microfilm incautado a RODNEY ARISMENDI.- Eval.B-2.-(6).- |

J. C. J. 018709 13.8.76 F3

Dptó. 1

Apellidos BENITEZ

Nombres Pedro

Documentos Afil.PC.Nº33922.-

Ant, Secc: A B C D E G V

☒ ☐ ☐ ☐ ☐ ☐ ☐

Secreto

018709 **ANTECEDENTES**

Or,25 años.-F.Ingr./25.09.68.- CC.(carece).

Ayudante Técnico de UTE.

Dom.:Gaboto 1784 entre Galicia y La Paz.

Doc.0001./8-I-76.-Eval.:B-2.-(U).-

[illegible].- [illegible]. Nro. 33922.-

[illegible] Pedro Benitez. 018709

[illegible] Cr. [illegible] 25.-

[illegible] 25.9.68.-

[illegible] Sabeto. 17=4.-Galicia y La Paz.

[illegible] Doc. Id.

[illegible] Ayudante Tecnico de UTE.

[illegible] Cordon AUTE.-

[illegible] Carlos Bachi, Otilio Barragan.-

S. I. D.
Dpto. I

018709
ASUNTO

05/10/83
(P)

BRITEZ
Pedro

Af. P.C. No. 33922

| AÑO | DOCUMENTO |
|---|---|
| | |
| | |
| | |
| | |
| | |

2.000 - 2/83 - O. T. 5081 - Cía. Nal. de Rollos - R.U.C. 210288150015

018709 68

| AÑO | DOCUMENTO |
|---|---|
| 30923/160 | C.C. ... - Dep.Mdeo. - Secc.J.Grimau |
| 003.- | Teléfonos Cordón - Fecha de Ing.:25/9/68 |
| | Nac.:O. - Edad: 25 años - Dom.: 17 Metros |
| | Ruta 1 Km.28 - Ocup.: Ayudante Técnico - |
| | Lugar de Trabajo: U.T.E. Cordón AUTE - |
| | Popular Si. |

SERVICIO DE INTELIGENCIA
División I
(Seguridad)

MINISTERIO DE DEFENSA NACIONAL
SERVICIO DE INFORMACION DE DEFENSA

M / F

T61

Sección A.

E.F. 018710-H

Act. Ant. Nac.

Ficha N [redacted].

Nombres y Apellidos: BENITEZ, Pedro

Foto

Fecha de Nacimiento: 42 años (1960) (1)

Lugar de Nacimiento: Oriental (2)
(País - Ciudad o Localidad - etc.)

Cred. Civ.: Serie JBB N. 2-68(3) Ced. Identidad:

Otros documentos: Carnet P.C. Nº 448
(Pasaporte - Libreta Enrolam. - etc.)

Domicilio: Paysandú.- Chiazzaro 1440 Salto (4)
(Ciudad o Localidad) (Calle) (N.º) (Telef.)

Filiación

Edad Aparente ..... Color del Cutis .....

Color del Cabello ..... Estatura Aproximada .....

Complexión ..... Aspecto Social .....

Señas particulares .....

Ficha confeccionada en Montevideo el 25 de marzo de 1963.

018710

ACTIVIDADES

(1) Laborales: Profesión Comerciante (5) Lugar de trabajo Panadería "PAN DE ORO". (6)

Cargo ..... Antigüedad .....

Otras Actividades .....

.....

(2) Políticas: Ideología Comunista Actuación .....

Antecedentes 17. titular a la Junta Dptal. de Salto por FIDEL en las elecciones de noviembre de 1962.

Antecedentes familiares .....

(3) Sociales: Estado Civil ..... Religión ..... Figuración .....

Grado Instrucción ..... Lugares que frecuenta .....

(4) Económicas: Situación ..... Capital aprox. ..... Vehículo ..... marca y N.o

Otros datos .....

Datos Complementarios .....

Apreciación Personal Gral. .....

.....

.....

Afiliado N° 14748

01.8710

Departamento Salto Seccional

Fecha de Ingreso 15.1o.60

Nombre y Apellido ~~Pedro Benitez.42 años.~~

Nacionalidad oriental Cred. Cív. Jbb 2068

Domicilio Chiozzaro 1440

Oficio ~~comerciante~~

Lugar de Trabajo Panaderia Pan de Oro

FICHA COMPLEMENTARIA BENITE, Pedro.-

018710

| Documento | | Antecedentes |
|---|---|---|
| Fecha | Origen | |
| Año 1963.- | B/M.V/VI.- Cap.8 | -Citado en página 5.- |
| 2/X/(64. | B-41-D-20.- | -De ideología política Comunista.- |
| III/1962 | Mondel No161 | -Se afilió al Partido Comunista con el Carnet Nº448, en Paysandú.- Eval.B-2. |
| 16/IV/965. | B-41-D-7.- Eval. F-6. | -Se afilió al Partido Comunista con fecha enero de 1959.- |
| 22/VI/1966 | B.40-D.4 Eval. F-6. | -El reseñado es integrante del Comité del Frente Izquierda de Liberación (FIDEL) de la Ciudad de Salto.- |
| 8.1.76 | 0001 | Afiliado al Partido Comunista el 15.01.60 con el Nº 14.748 (Microfilm incautado a Rodney ARISMENDI) Indica (1) al (6). Eval. B-2.(E).- |
| 30/4/76 | 0571 | -Igual al Doc.0001-Eval.B.1.(E).- |

FICHA COMPLEMENTARIA BENITEZ Pedro.-

| Documento | | Antecedentes |
|---|---|---|
| Fecha | Origen | 018710 |
| Año 1963.- | B/M.V/VI.- Corp.8 | -Citado en página 5.- |
| 2/X/(64. | B-41-D-20.- | -De ideología política Comunista.- |
| III/1962 | Mondel No161 | -Se afilió al Partido Comunista con el Carnet Nº448, en Paysandú.- Eval. B-2. |
| 16/IV/965. | B-41-D-7.- Eval. F-6. | -Se afilió al Partido Comunista con fecha enero de 1959.- |
| 22/VI/1966 | B.40-D.4 Eval. F-6. | -El reseñado es integrante del Comité del Frente Izquierda de Liberación (FIDEL) de la Ciudad de Salto.- |
| 8.1.76 | 0001 | Afiliado al Partido Comunista el 15.01.60 con el Nº 14.748 (Microfilm incautado a Rodney ARISMENDI) Indica (1) al (6). Eval. B-2.(E).- |
| 30/4/76 | 0571 | -Igual al Doc.0001-Eval.B.1.(K).- |

018710 FICHA COMPLEMENTARIA

| Documento | | Antecedentes |
|---|---|---|
| Fecha | Origen | |
| | | |

J. C. J.
Dpto. 1

018710

13.8.75

Apellidos BENITEZ

Nombres Pedro

Documentos Afil.P.C.Nº14748

Ant. Secc: A B C D E G V

☒ ☐ ☐ ☐ ☐ ☐ ☐

Secreto

018710 **ANTECEDENTES** F8

Or.,42 años.-F.Ingr.:15.01.60.-CC. JBB 2?68.

Comerciante.Panadería.

Dom.:Chiazzaro 1440,Dpto.SALTO.

Doc.0001/8-I-76.-Eval.:B;-2.-(U).-

**SERVICIO DE INFORMACION DE DEFENSA**

Dep. 1

**VARIOS**

018711-2

FB1

Confeccionado el 27.9.76

FOTO

Apellidos BENITEZ RODRIGUEZ

Nombres Pedro

Fecha de Nacimiento 86 años (1976)

Lugar de Nacimiento Uruguay

Est. Civil Viudo

Cred. Cívica ..... Céd. Identidad .....

Otros Documentos .....

Ocupación .....

Padre .....

Madre .....

Domicilio Criollos 4189 Ciudad .....

Otros datos Integrante del Partido Blanco.

[redacted]

CHIESA Hnos. Ltda. - 2.500 - 9/75

018711

FICHA COMPLEMENTARIA

| DOCUMENTO | | ANTECEDENTES |
|---|---|---|
| Fecha | Origen | |
| 22.9.76<br>PD. 7 a 7 | 1212 | 13.9.76 -Intentó hacer uso de la palabra(contraviniendo la autorización dada) en el homenaje efectuado ante la estatua sita en Av. Millán y Luis A. de Herrera del Gral. Aparicio Saravia; lo que le fue prohibido.<br>No se efectuó su detención dada su edad avanzada.- (DD) |

018712-0

F1

JUNTA DE COMANDANTES EN JEFE

S. I. D.

Dep. I Secc. I

Sub Secc. A/N

Ficha Nro. Confec. 30/6/76.-

[redacted].- Pedro Cesar.-

Apellidos Nombres

DOCUMENTOS: C/C ..... C/I. .....

Serie Nro. Nro. Dpto.

OTROS DOC. .....

Pasaporte Lib. Enrol. etc.

NACIMIENTO: Oriental 18 años en 1962.-

Fecha Lugar

DOMICILIO: Garcia Lagos 81 - Paso Carrasco - Montevideo.-

Calle Nro. Teléf. Ciudad o Localidad

PROFESION U OCUPACION: Metalurgico "Juan Peiki".-

LUGAR: ..... CARGO: .....

IDEOLOGIA POLITICA: ..... CLASIFICACION: .....

DATOS COMPLEMENTARIOS: .....

Est. Civil Cónyuge Hijos

Otros familia[redacted]

018712

| Fecha | Documentos | ANTECEDENTES A REGISTRAR |
|---|---|---|
| 8/1/76 | B-0001 | Afiliado al Partido Comunista con el Nro.17139,fecha de ingreso 12/4/62.Microfilm incautado a ROBNEY ARISMENDI-Eval.B-2.-(6).- |

J. C. J. 018712 13.8.76 F3

Dpto. 1

Apellidos BENITEZ

Nombres Pedro César

Documentos Afil.PC.Nº17139.-

Ant, Secc: A B C D E G V

☒ ☐ ☐ ☐ ☐ ☐ ☐

Secreto

018712 ANTECEDENTES

Or.,18 años.-F.Ingr.:16.03.62.-CC.(carece).

Metalúrgico.

Dom.:García Lagos 81-P.Carrasco.Mdeo.-

Doc.0001/8-I-76.-Eval.:B-2.-(U).-

Afiliado Nº 1710.-

018712

Departamento Montevideo.- Seccional 10a.-

Fecha de Ingreso 16-5/62.-

Nombre y Apellido Pedro César Benítez.-

Nacionalidad Oriental.- Ced. Civ. 10.-

Domicilio García Lagos Nº 81. Paso Carrasco.-

Oficio Metalúrgico.-

Lugar de Trabajo "Juan Puskin".-

018713-8

F 1

JUNTA DE COMANDANTES EN JEFE

S. I. D.

Dep. I Secc. I

Sub Secc. A/M

Ficha Nro. Confec. 5/7/76.-

BENITEZ de PIEDRAFITA.- Perón.-

Apellidos Nombres

DOCUMENTOS: C/C ..... C/I. .....

Serie Nro. Nro. Dpto.

OTROS DOC. .....

Pasaporte Lib. Enrol. etc.

NACIMIENTO: Oriental 30 años en 1960.-

Fecha Lugar

DOMICILIO: Juan C.Gómez 1262 - Piso 3 - Montevideo.-

Calle Nro. Teléf. Ciudad o Localidad

PROFESION U OCUPACION: Planchador Ind.de la aguja Sindicato de La Aguja.-

LUGAR: Fca.de camisas.- CARGO: .....

IDEOLOGIA POLITICA: ..... CLASIFICACION: .....

DATOS COMPLEMENTARIOS: .....

Est. Civil Cónyuge Hijos

[redacted]

Otros familiares

018713

B-2

| Fecha | Documentos | ANTECEDENTES A REGISTRAR |
|---|---|---|
| 8/1/76 | B-0001 | Afiliado al Partido Comunista con el Nro.11406,fecha de ingreso 23/5/60.Microfilm incautado a ROMNEY ARISMENDI.- Eval.B-2.-(6).- |

J. C. J.

Dpto. 1

018713

13.8.76 F3

Apellidos BENITEZ de PIEDRAFITA

Nombres Perón

Documentos Afil.PC.Nº11406

Ant, Secc: A B C D E G V

☒ ☐ ☐ ☐ ☐ ☐ ☐

Secreto

U18713 **ANTECEDENTES** Fsyx

Or.,30 años.-F.Ingr.:23.05.60.-CC.(carece).

Planchador Fca.de Camisas.-

Dom.:Juan C.Gómez 1262,Pieza 3,Mdeo.-

Doc.0001/8-I-76.-Eval.:B-2.-(U).-

BENITEZ.- 018713 Af. Nro. 11406.-

NOMBRE: Peron Benitez. Piedrafita.-

NACIONALIDAD: Or. EDAD: 30.-

FECHA INGRESO: 23.5.60.-

Dlio.: Juan C. Gomez 1262 Pieza 3.-

Dep.: _____ Doc. Id. _____

OFICIO: Planchadir Ind. Aguja.

Lug. TRABAJO: Fca. de Camisa, Sind. Aguja.-

LO PRESENTAN:

SERVICIO DE INTELIGENCIA
División I
(Seguridad)

MINISTERIO DE DEFENSA NACIONAL M / F
SERVICIO DE INTELIGENCIA DE DEFENSA
018714-b

Sección A.
Act. Ant. Nac.
Ficha N° [redacted].

Nombres y Apellidos: BENITEZ, Perpetua

Foto

Fecha de Nacimiento: .....

Lugar de Nacimiento: .....
(País - Ciudad o Localidad - etc.)

Cred. Civ.: Serie ..... N.° ..... Ced. Identidad: .....

Otros documentos: .....
(Pasaporte - Libreta Enrolam. - etc.)

Domicilio: .....
(Ciudad o Localidad) (Calle) (N.°) (Telef.)

Filiación
- Edad Aparente ..... Color del Cutis .....
- Color del Cabello ..... Estatura Aproximada .....
- Complexión ..... Aspecto Social .....
- Señas particulares .....

Ficha confeccionada en Montevideo el 12 de marzo de 1963

[redacted]

018714

ACTIVIDADES

(1) Laborales: Profesión ..... Lugar de trabajo .....

Cargo ..... Antigüedad .....

Otras Actividades .....

.....

(2) Políticas: Ideología Comunista ..... Actuación .....

Antecedentes 3er. Sup lente del 31 titular a la Junta Dptal.de Mdeo. por FIDEL en las elecciones de noviembre de 1962.

Antecedentes familiares .....

(3) Sociales: Estado Civil ..... Religión ..... Figuración .....

Grado Instrucción ..... Lugares que frecuenta .....

(4) Económicas: Situación ..... Capital aprox. ..... Vehículo marca y N.o

Otros datos .....

Datos Complementarios .....

Apreciación Personal Gral. .....

.....

.....

018716 F3

| FECHA | DOCUMENTOS | ANTECEDENTES A REGISTRAR |
|---|---|---|
| | 11941 / 82 | - POSEE ANTECEDENTES EN EL CO.NA.E- |
| | PAG. 566 | EVAL - A - 1. (PS) INDICA ( ) ( ) ( ) |

Ficha confeccionada el 13/7/74 018715-3 F5/

**MINISTERIO DE DEFENSA NACIONAL**
**S. I. D.**

Dep. 1 Sec. 1
Sub-Secc. A/N
Ficha Nº_____ Confec._____

BENITEZ — Apellidos
Plácido.- — Nombres

**DOCUMENTOS:** C/C._____ (Serie / Nro.) C/I._____ (Nro. / Dpto.)

**OTROS DOC.** _____ (Pasaporte / Lib. Enrol. / etc.)

**NACIMIENTO:** _____ (Fecha / Lugar)

**DOMICILIO:** _____ (Calle / Nro. / Teléf. / Ciudad o Localidad)

**PROFESION U OCUPACION:** _____

**LUGAR:** _____ **CARGO:** _____

**IDEOLOGIA POLITICA:** Comunista.- **CLASIFICACION:** _____

**DATOS COMPLEMENTARIOS:** _____ (Est. Civil / Cónyuge / Hijos)

_____ [redacted] Otros familiares

018715 42

| Fecha | Documentos | ANTECEDENTES A REGISTRAR |
|---|---|---|
| 6/2/74 | 0177 | Su nombre aparece en una lista de contribuyentes al Partido Comunista incautada en el allanamiento realizado al local del Partido Comunista en la ciudad de Nueva Helvecia (VV).- |
| 21/II/74 | 0338 | Contribuye al Partido Comunista con la siguiente suma: $500.oo. Eva-A-1 (Y) |
| 25.2.84 | 31852/83 Pág.1825 | -Indica Idem.Doc. 0177/74.Eval:A-1.(KE) |

Afiliado Nº 50570

018715

Dep. Colonia Sec. N.Helv. Agrup. H3

Fecha de Ingreso 30.10.70 Cred. Civ.

Nombre Placido Zoilo Benitez

Nacionalidad oriental Edad

Domicilio Luis Dreyer 1326

Oficio construccion

Lugar de trabajo

018716-1

B1

**SERVICIO DE INFORMACION DE DEFENSA**

Dep. 1

V A R I O S

Confeccionado el 20.4.77

FOTO

Apellidos BENITEZ DO SANTOS

Nombres Protacio

Fecha de Nacimiento 65 años(1977)

Lugar de Nacimiento Uruguay

Est. Civil Soltero

Cred. Cívica ..... Céd. Identidad 1.900.559

Otros Documentos .....

Ocupación Jornalero

Padre .....

Madre .....

Domicilio Pernambuco 2325 Ciudad .....

Otros datos .....

[redacted]

CHIESA Hnos. Ltda. - 2.500 - 9/75

018716

# FICHA COMPLEMENTARIA

| DOCUMENTO | | ANTECEDENTES |
|---|---|---|
| Fecha | Origen | |
| 24.3.77<br>PD. 7 a 7 | 277 | 20.3.77 -Detenido al arribar al puerto metropolitano procedente de Bs. Aires portando permiso consular al haber extraviado su documento de identidad.<br>Identificado recuperó la libertad.<br>Es de constar que éste caso se reitera a diario con personas que arriban a nuestro País procedentes desde la vecina orilla.- (DD) |

MINISTERIO DE DEFENSA NACIONAL
S. I. D.

018717-9

22 JUL. 1977

Dep. I Secc. I
Sub Secc. G
Ficha Nro. ____ Confec. ____

BENITEZ VIERA (Apellidos) QUILMAN (Nombres)

DOCUMENTOS: C/C ____ (Serie / Nro.) C/I. 1.416.573. Mont. (Nro. / Dpto.)

OTROS DOC. Carnet de trabajo 27.172. (Pasaporte / Lib. Enrol. / etc.)

NACIMIENTO: 17 de Octubre de 1946. Tacuarembó.- (Fecha / Lugar)

DOMICILIO: Pedro S. de Sumarain 5060. (Calle / Nro. / Teléf. / Ciudad o Localidad)

PROFESION U OCUPACION: Empleado

LUGAR: AMERICAN CHEMICAL I2C.S.A. CARGO: ____

IDEOLOGIA POLITICA: ____ CLASIFICACION: Activista

DATOS COMPLEMENTARIOS: Casado (Est. Civil) Mirtha Elias Castro (Cónyuge) (Hijos)

[redacted]

018717

F52

| Fecha | Documentos | ANTECEDENTES A REGISTRAR |
|---|---|---|
| 2.7.73 | 1471. | -Gremialista de la Empresa AMERICAN CHEMICAL I.C.S.A. Estando la fábrica ocupada dicha persona llegó desde el local del "Sindicato Obrero Curtidores de Maroñas" Base 11 de la C.N.T., expresando a los ocupantes que tenían que retirarse. Inmediatamente procedieron a desalojar el local pintando una cruz blanca en la puerta. Esto lo hicieron para significar que habían desalojado por seguridad (para evitar la actuación de las FF.CC. con posibles detenciones y posibles represalias de dirigentes gremiales de otros sectores.- (Eval. A-2) (LL).- |

018718-7

JUNTA DE COMANDANTES EN JEFE

S. I. D.

Dep. I Secc. I

Sub Secc. A/N

Ficha Nro. ..... Confec. 26/6/76

[redacted]- Apellidos

[redacted]- Nombres

DOCUMENTOS: C/C ATB 1712.- Serie Nro. C/I. ..... Nro. Dpto.

OTROS DOC. ..... Pasaporte Lib. Enrol. etc.

NACIMIENTO: Oriental 54 años en 1958.- Fecha Lugar

DOMICILIO: Barros Arana 5095 - Montevideo.- Calle Nro. Teléf. Ciudad o Localidad

PROFESION U OCUPACION: Industria Construcción SUNCA.-

LUGAR: ..... CARGO: .....

IDEOLOGIA POLITICA: ..... CLASIFICACION: .....

DATOS COMPLEMENTARIOS: ..... Est. Civil Cónyuge Hijos

[redacted]

018718

| Fecha | Documentos | ANTECEDENTES A REGISTRAR |
|---|---|---|
| 8/1/76 | B-0001 | Afiliado al Partido Comunista con el Nro.8297, fecha de ingreso 24/10/58. Microfilm incautado a ROBNEY ARISMENDIS- Eval.B-2.-(C).- |
| 11.V.82 | . . . . | Se contesto en Memo(A) Nº 745/82 para el M.D.N../ (UU) |

J. C. J. 018718 12 AGO. 1976

FJ3

Dpto. 1

Apellidos BENITEZ

Nombres Ramón

Documentos Afil.P.Com.Nº8297

Ant, Secc: A B C D E G V

☐ ☐ ☐ ☐ ☐ ☐ ☐

Secreto.

U18718

## ANTECEDENTES

54

Or.,54 años.;F.Ingr.24.10.58.-CC. ATB 1712.
Ind.Construcción.

Dom.:Barros Arana 5095,Dpto.Montevideo.-

Doc.0001/8-I-76.-Eval.:B-2.-(U).-

Afiliado Nº 8297.- Fl

018718

Departamento Montevideo.- Seccional 11a.-

Fecha de Ingreso 24-10-53.-

Nombre y Apellido Ramón Benítez.-

Nacionalidad Oriental.- Cred. Cív. ATB: 1712.-

Domicilio 54.- Barros Arana 5095.- (o) 5015

Oficio Ind. Construcción.-

Nombre de [illegible] Carlos Valtes.-

018719-5

Fc 1

JUNTA DE COMANDANTES EN JEFE

S. I. D.

Dep. I Secc. I

Sub Secc. A/N

Ficha Nro. _____ Confec. 29/6/965

[redacted]ITEZ.- Ramón Eduardo.-

Apellidos Nombres

DOCUMENTOS: C/C _____ C/I. _____

Serie Nro. Nro. Dpto.

OTROS DOC. _____

Pasaporte Lib. Enrol. etc.

NACIMIENTO: Oriental 33 años en 1965.-

Fecha Lugar

DOMICILIO: Ofic.1ro.3410 - Punta de Rieles.- Montevideo.-

Calle Nro. Teléf. Ciudad o Localidad

PROFESION U OCUPACION: Metalúrgico COLSA.-

LUGAR: _____ CARGO: _____

IDEOLOGIA POLITICA: _____ CLASIFICACION: _____

DATOS COMPLEMENTARIOS: _____

Est. Civil Cónyuge Hijos

_____

Otros familiares

018719

| Fecha | Documentos | ANTECEDENTES A REGISTRAR |
|---|---|---|
| 8/1/76 | B-0001 | Afiliado al Partido Comunista con el Nro.24569,fecha de ingreso 23/12/65.Microfilm incautado a ROBERTY ARISMENDI.-Eval.B-2.-(6).- |

13.8.76 E3

J. C. J. 018719

Dpto. 1

Apellidos BENITEZ

Nombres Ramón Eduardo

Documentos Afil.PC.Nº24569

Ant, Secc: A B C D E G V

☒ ☐ ☐ ☐ ☐ ☐ ☐

Secreto

018719

**ANTECEDENTES**

Or.,33 años.-F.Ingr.:23.12.65.-CC.(carece).

Obr.Metalúrgico de COLSA.-

Dom.:Of.1º Nº3410-Pta.de Rieles.-

Doc.0001/8-I-76.-Eval.:B-2.-(U).-

[illegible].- 018719 Af. Nro. 24[illegible].-

NOMBRE: Ramon Eduardo Menite[illegible].-

NACIONALIDAD: Gr. EDAD 33.-

FECHA INGRESO: 23.12.65.-

Dlio Of. 1. 3410. Pta. Rieles.

Dep. _____ Doc. Id. _____

OFICIO: Obrero metalurgico.-

Lug. TRABAJO: "COLSA".-

LO PRESENTAN: _____

0187203 7 AGO 1974 FS-1

**MINISTERIO DE DEFENSA NACIONAL**
**S. I. D.**

Dep. I Secc. I
Sub - Secc. G
Ficha Nro.____ Confec.____

BENITEZ PEREZ (Apellidos) Ramón Omar (Nombres)

DOCUMENTOS: C/C. B.U.B. 16.521 (Serie / Nro.) C/I. 1.238.738 (Nro. / Dpto.)

OTROS DOC. _____ (Pasaporte / Lib. Enrol. / etc.)

NACIMIENTO: 19.7.949 (Fecha) Montevideo (Lugar)

DOMICILIO: Montero Vidarrueta 1292 (Calle / Nro.) _____ (Teléf.) Montevideo (Ciudad o Localidad)

PROFESION U OCUPACION: Empleado

LUGAR: ALPARGATAS CARGO: Maquinista

IDEOLOGIA POLITICA: _____ CLASIFICACION: _____

DATOS COMPLEMENTARIOS: _____ (Est. Civil / Conyuge / Hijos)

Hijo de Ramón José y María E[redacted] (Otros familiares)

018720

| Fecha | Documentos | ANTECEDENTES A REGISTRAR |
|---|---|---|
| 7.8.74 | Of.P/M | Fué detenido el 30.6.73 por la Gdia. Metropolitana cuando ocupaba el local de ALPARGATAS, liberado el 2.7.73. (K) |
| 25.2.84 | 31852/82 Pág.1825 | -Indica Idem.Doc.Pf.P/M./74.Eval:A-1.(KE) |

Dep. ... Exped. Soc. 018720

Fecha de Ingreso 20.10.72 Cred. Civ. [illegible]21

Nombre RAMON OMAR BENITEZ

Nacionalidad oriental Edad [illegible].948

Domicilio Montero Vidaurreta 1292
L.Olivera y Cuzuzu

Oficio operario

Lugar de trabajo Alpargatas S.A.

Quienes lo presentan Oscar Miranda
Ricardo Soiza

018721-1

FB1

JUNTA DE COMANDANTES EN JEFE

S. I. D.

Dep. I Secc. I

Sub Secc. A/N

Ficha Nro. ____ Confec. 22/10/77

BENITEZ de FARIAS (Apellidos) Ramona A.- (Nombres)

DOCUMENTOS: C/C JDE-1607 (Serie / Nro.) C/I. ____ (Nro. / Dpto.)

OTROS DOC. ____ (Pasaporte / Lib. Enrol. / etc.)

NACIMIENTO: 47 años (Fecha) ____ (Lugar)

DOMICILIO: Vilardebó 1924 entre 25 de Mayo e Ituzaingó Salta (Calle / Nro. / Teléf. / Ciudad o Localidad)

PROFESION U OCUPACION: Doméstica

LUGAR: ____ CARGO: ____

IDEOLOGIA POLITICA: ____ CLASIFICACION: ____

DATOS COMPLEMENTARIOS: ____ (Est. Civil / Cónyuge / Hijos)

[redacted] (Otros familiares)

018721

| Fecha | Documentos | ANTECEDENTES A REGISTRAR |
|---|---|---|
| 30/4/76 | 0571 | -Afiliada al Partido Comunista Nº46315 desde el 16.7.70 Presentada por Juan y Jacinto Farías.Eval.B.1.(K0.- |

F3

018721

J. C. J.
Dpto. 1

22/10/77

Apellidos BENITEZ de FARIAS

Nombres Ramona A

Documentos: AFILIADA AL PARTIDO COMUNISTA Nº46315

Ant. Secc. A B C D E G V

☐ ☐ ☐ ☐ ☐ ☐ ☐

Secreto

018721 ANTECEDENTES F54

EDAD: 47 años

DOMICILIO: Vilardebó 1924 entre 25 de Mayo e Ituzaingó-Salto.-

DOCUMENTO: JDE-1607

PROFESION: Doméstica

Dec.0571-30/4/76-Eval.B.1.(K).-

BENITEZ Afiliado Nº 463155-5

018721

Dep. Salto Sec. ..... Agrup. Ciudad

Fecha de Ingreso 16.7.70 Cred. Civ. JDE 1607

Nombre Ramona A. Benitez de Farias

Nacionalidad oriental Edad 47

Domicilio Vilardebo 1924 -25 de Mayo y Ituzaingo

Oficio domestica

Lugar de Trabajo ?

Quienes lo Presentan Juan y Jacinto Farias

018722-9 12 ENE. 1979 F1

JUNTA DE COMANDANTES EN JEFE

S. I. D.

Dep. I Secc. I

Sub Secc. A/N

Ficha Nro. _____ Confec._____

BENITEZ COLMAN de PEREZ — Raquel Lucía

Apellidos — Nombres

DOCUMENTOS: C/C BEB 6489 C/I. _____

Serie Nro. Nro. Dpto.

OTROS DOC. _____

Pasaporte Lib. Enrol. etc.

NACIMIENTO: _____

Fecha Lugar

DOMICILIO: _____

Calle Nro. Teléf. Ciudad o Localidad

PROFESION U OCUPACION: _____

LUGAR: _____ CARGO: _____

IDEOLOGIA POLITICA: _____ CLASIFICACION: _____

DATOS COMPLEMENTARIOS: _____

Est. Civil Cónyuge Hijos

_____

Otros familiares

42

018722

| Fecha | Documentos | ANTECEDENTES A REGISTRAR |
|---|---|---|
| 25 SET. 1978 | -1196 | - Delegado de Mesa por las listas: 1001-2001.- , en las elecciones nacionales del año 1971, por el Dopartamento de Montevideo.- . Circuito N°. 586.- .- (0072) (V) |

RVICIO DE INFORMACION
DE DEFENSA
Dep. 1

018723-7

Confeccionado el .....

RIOS

FOTO

Apellidos BENITEZ

Nombres Raúl

Fecha de Nacimiento .....

Lugar de Nacimiento .....

Est. Civil .....

Cred. Cívica ..... Céd. Identidad .....

Otros Documentos .....

Ocupación .....

.....

e .....

cilio ..... Ciudad .....

datos .....

.....

.....

[redacted]

CHIESA Hnos. Ltda - 8.000 - 3 - 72

018723

FICHA COMPLEMENTARIA

Fs2

| DOCUMENTO | | ANTECEDENTES |
|---|---|---|
| Fecha | Origen | |
| 7/8/72 | Lista 1808 SAN JOSE | -Candidato en el 88 lugar a la Junta Departamental por el Depto. de San José en las elecciones de 1971 "PP" |
| | 1.12.977.- | Se contestó por Memo (A) No.3918/977 para el DPTO. No.3 de la D.N.I.I. (Pé Democ).- (SS)- |

018724-5

E1

**JUNTA DE COMANDANTES EN JEFE**

S. I. D.

V°

Dep. I Secc. I

Sub Secc. [redacted]

Ficha Nº ..... Confec. 8.10.81

| | |
|---|---|
| BENITEZ PULLES | Raúl |
| Apellidos | Nombres |

DOCUMENTOS: C/C BMA.: 8843 (Serie / Nº) C/I. -716.470.- (Nº / Dpto.)

OTROS DOC. ..... (Pasaporte / Lib. Enrol. / etc.)

NACIMIENTO: 9.3.926.- (Fecha) Oriental (Lugar)

DOMICILIO: Gauchos 3979.- (Calle / Nº / Teléf. / Ciudad o Localidad)

PROFESION U OCUPACION: Funcionario de ANCAP.-

LUGAR: Div.Combustibles.- Depto.de Mantenimiento.-Secc.Taller Metalurgia.- CARGO: Cañista calificado.-

IDEOLOGIA POLITICA: ..... CLASIFICACION: .....

DATOS COMPLEMENTARIOS: ..... (Est. Civil / Cónyuge / Hijos)

..... (Otros familiares)

[redacted]

018724

| Fecha | Documentos | ANTECEDENTES A REGISTRAR |
|---|---|---|
| 11.7.981 | D.5852 | -Fue dado de baja de ANCAP,por renuncia para acogerse a los beneficios jubilatorios.-Ingresó:2.10.948.-Eval.A-1(Y |

Imp. Nacional 716/79

018725-2

# MINISTERIO DE DEFENSA NACIONAL

## S. I. D.

BENITEZ SALAZAR — Raúl Alejandro
Apellidos — Nombres

DOCUMENTOS: C/C. P.A.A. Nº 1.[illegible] C/I. 1.[illegible].370 (2)
Serie — Nro. — C/I. Nro. — Dpto

OTROS DOC. .....
Pasaporte — Lib. Enrol. — etc.

NACIMIENTO: 21.10.51 (4) — Montevideo(5)
Fecha — Lugar

Dr. HERRERA 377 (8)

DOMICILIO: Francisco Santos 5067 — Cufré 2817 Apto. 3.(6)
Calle — Nro. — Telef. — Ciudad o Localidad

Joaquin Rios 5082 (9)

PROFESION U OCUPACION: Tecnico Agropecuario

LUGAR: ..... CARGO: .....

IDEOLOGIA POLITICA: ..... CLASIFICACION: .....

DATOS COMPLEMENTARIOS: Soltero (1)
Est. Civil — Cónyuge — Hijos

Hijo de:Alejandro y María Esther(7)
Otros familiares

[redacted]

018725 52

| Fecha | Documentos | ANTECEDENTES A REGISTRAR |
|---|---|---|
| 9/1/75 | Doc.09 | -Viajó a Chile y Cuba respectivamente el 19/5/73.-Eval.B-2.-(H).- |
| 7.1.74 Cdo. FF | 721 CC 1079 | 25.3.74 -Procesado por la Justicia Militar por el delito de: "Asistencia a la Asociación".- (DD) |
| 20.5.77 | 0475 | Integra una nómina de privados de libertad en el ambito del Ejercito al 6.8.976.- Recluido en el EMIR Nro.1.-(PP).- |
| 20/5/77 | 0475 PME | 6/8/76: Det.6/12/73.Procesado.Eval.A-1.(P).- |
| 10.9.77 Of. No.6184/77 OPM | D.0925 | - Figura en una nómina de reclusos liberados del EMR No. 1, debiéndose presentar en la 2da. Div. E.M.N., de acuerdo a lo que establecen las: "Normas Generales que rigen las actividades de civiles bajo responsabilidad del Ejército".- (S).- |
| 30.9.77b | Doc.1014 | Figura en relación de Movimientos de Recluídos al 31.8.77.-Situación:BAJA del EMIR.1.-Fecha:10.8.77.-Causa:Libertad Definitiva.-Juez:1ra.I.3er.T.-Fecha de Detención:6.12.73.-CONDENA COPURGADA Art.60(XII),60(I)Nal.6to.y 60(V)CPM.-Eval.A-1.-(i) |
| 31.3.81 | 2351 | - Figura en una relación de Altas y Bajas en el ámbito de la Armada como clandestino desde el 9 de febrero de 1981 (OO) |
| 29/3/77 | Doc.0290 | Recluso Nº1725. Indica lo mismo que el Doc. 1014. Indica ((11) . EVAL:A-1. (VM). |

MENDEZ SALAZAR, Raul Alejandro

018725

| FECHA | DOCUMENTOS | ANTECEDENTES A REGISTRAR |
|---|---|---|
| 06.3.81 | 0048 | - Por solicitud de captura Nº 05/81 del EMFT se solicita la captura del causante, quién encontrándose bajo el régimen de "L.V." dejó de presentarse en los plazos y lugares estipulados. Indica del 2 al 7 .-Eval:A-1 (00) |
| 16.02.82 | D. 5757/81 | -Figura en una relacion de la Corte Electoral, de ciudadanos inscriptos en el Registro Cívico Nacional, que se encuentran comprendidos en el Art. 1, Literal "B" del Acto Institucional No. 4, con prohibicion de ejercer el derecho de voto. (Procesados por delitos de "Lesa Nacion").EVALUACION A-1(VL) Indica (8) ( ) |
| 16.02.82 | D.6004/81/ 07 | -Se encuentra comprendido en el Art.1o. literal b) del Acto Institucional No.4,por haber sido procesado el 11/XI/74 por los delitos previstos en.<br>C.P.M. 60(V)<br>C.P.O.<br>EVALUACION A-1 (LA) |
| 28.5.82 | 15357 | -Libertad Vigilada,falta a la presentación en la unidad de control por lo que se presume se encuentre en el exterior.Eval:A-1. Form.Nº 01378. (TT) |

| FECHA | DOCUMENTOS | 018725 ANTECEDENTES A REGISTRAR |
|---|---|---|
| 15.3.83 | 24909/83 | Figura en una nómina de "LL.VV." en el ámbito de la Armada al 4.3.83 en calidad de CLANDESTINO desde el 9.2.981.Eval.A-1.Form.8065 (ME) |
| 23.3.83 | 18378/82 | -Indica Idem Doc. 1014/77.- Eval A-1 (V) Form.8067. |
| 23.3.83 | 24745/83 | - Indica Idem Doc. 1014/77.- Eval A-1 (V) 6068Form* |
| 23.3.83 | 24862/83 | -Indica Idem Doc. 1014/77.- Eval A-1 (V) Form.8069.- |
| 23.3.83 | 24737/83 | -Figura en una relación de personas refugiadas en Brasil al amparo de ACNUR. Fecha de Ingreso el 17.1.81.Solicitó visa.- Eval A-2 (V) Form.8070.- |
| **20.4.83** | **25997/1** | **Figura en una nómina de "LL.VV." en el ámbito de la Armada al 12.4.83, en caracter de CLANDESTINO desde el 9.2.81, Eval A-1.Form.9031. (ME)** |
| 29.6.83 | 28000/83 Pág.003.- | - 17.6.83 - En la fecha continúa en la misma situación señalada en el doc. 25997/83.- Eval: A-1.- (AA).- FORM 11355.- |
| **13.7.83** | **28320/2** | **Indica idem doc.25997 .Eval:A-1 Form.11844 (00)** |

| FECHA | DOCUMENTOS | 018725 ANTECEDENTES A REGISTRAR Fs. 5 |
|---|---|---|
| 21.9.83. | 30591/03 | 13.9.83: En la fecha se encuentra en Libertad Vigilada en el ámbito de la Armada, de caracteres clandestino desde el 9.2.981.-Eval. -1.-(FE) |
| 12.10.83 | 31149/3 | -Indica Idem. Doc. 30591 anotación del 13.9.83.- Eval.:A-1.- (MB) |
| 22-10-83 | 30882/007 | 27-5-80. En la fecha se detuvo a su compañera Sabrie la RIET BUSTAMANTE, perteneciente al PVP, integrando un grupo de estudio sobre marxismo en el mismo. Eval.A-2 (SI) |
| 12.12.83 | 32786/3 | Indica idem 30591.Eval:A-1 (OO) |
| 23.2.84 | 8401107/ 172/176 | FEB/MAR/1976:En la fecha se establece que se vinculó al M.L.N. en mayo de 1973 cumpliendo las taresas de adoctrinamiento político,voluntadas,socias,relevamiento de Biblioteca REU y reclutó a Irma LEITES(a) "LAURA" en 1973.Eval A-1 (BR).- |

| FECHA | DOCUMENTOS 018725 | ANTECEDENTES A REGISTRAR 56 |
|---|---|---|
| 25.2.84. | 31852/83<br>Pág.1826 | -Indica Idem.Docs.:721/74,0475 PME/77,agregando que:<br>-31.8.77:Figura como "LV." .Eval:A-1.(KE) |
| 11.4.84 | 8402464/003 | 28.3.84. Idem. Doc. 30591.Eval.A-1 (SI) |

**SERVICIO DE INFORMACION DE DEFENSA**
Dep. 1

018726-0

Confeccionado el 11.4.75

VARIOS

FOTO

Apellidos BENITEZ TIMOTES

Nombres Raúl

Fecha de Nacimiento 27 años (1974)

Lugar de Nacimiento Uruguay

Est. Civil Soltero

Cred Civica ..... Céd. Identidad .....

Otros Documentos .....

Ocupación .....

Padre .....

Madre .....

Domicilio Plaza Caganchа 1371 -Sede PDC Ciudad .....

Otros datos .....

Imp. CHIESA Hnos. Ltda. 10.000 - 12 - 73

018726

FICHA COMPLEMENTARIA

f:2

| DOCUMENTO | | ANTECEDENTES |
|---|---|---|
| Fecha | Origen | |
| 26.12.74<br>PD. 07.00 a | 3259<br>07.00 | 23.12.74 -Fue inspecionada la sede del PDC en presencia suya en busca de ubicar un mimeografo en el cual fueron realizadas unas publicaciones clandestinas del PDC; la misma arrojó resultados negativos.- (DD) -Existe otro en Varios.- |

018727-8

#1

**MINISTERIO DE DEFENSA NACIONAL**

**S. I. D.**

Dep. 1 Sec. 1

Sub - Secc. A/N

Ficha Nro. ..... Confec. 5/3/75

CABRERA (A)

~~BENITEZ de RODRIGUEZ~~ ..... Reina. Herminia (2)

Apellidos Nombres

DOCUMENTOS: C/C. ..... C/I. 39.211 (3)

Serie Nro. Nro. Dpto

OTROS DOC. .....

Pasaporte Lib. Enrol. etc.

NACIMIENTO: .....

Fecha Lugar

DOMICILIO: .....

Calle Nro. Teléf. Ciudad o Localidad

PROFESION U OCUPACION: .....

LUGAR: ..... CARGO: .....

IDEOLOGIA POLITICA: Comunista. ..... CLASIFICACION: .....

DATOS COMPLEMENTARIOS: .....

Est. Civil Cónyuge Hijos

.....

Otros familiares

018727

| Fecha | Documentos | ANTECEDENTES A REGISTRAR |
|---|---|---|
| 27/3/73. | El Popular) | - Hizó uso de la palabra a nombre de la Comisión Organizadora en el homenaje a EL POPULAR en sus 16 años, realizado en el Local Central del Frente Amplio de la Ciudad de Tacuarembó, organizado por destacadas personalidades del movimiento social y político de dicha ciudad.(Y): |
| 26/2/982 | 12221/60 | Funcionario de la Intendencia Municipal de Tacuarembo paso a situacion de disponibilidad el 30/04/79 en aplicacion del Acto Institucional N.7 de fecha 27/6/977.EVALUACION. A-1. (GM) Indica (1) (2) (3) ( ) ( ) |

018727

22 MAYO 1974 F3

MINISTERIO DE DEFENSA NACIONAL

S. I. D.

Dep. I Secc. I

Sub - Secc. G

Ficha Nro.____ Confec.____

BENITEZ DE RODRIGUEZ (Apellidos) Reina (Nombres)

DOCUMENTOS: C/C.____ (Serie / Nro.) C/I.____ (Nro. / Dpto.)

OTROS DOC.____ (Pasaporte / Lib. Enrol. / etc.)

NACIMIENTO:____ (Fecha / Lugar)

DOMICILIO:____ (Calle / Nro. / Teléf.) Dpto. TACUAREMBO (Ciudad o Localidad)

PROFESION U OCUPACION:____

LUGAR:____ CARGO:____

IDEOLOGIA POLITICA:____ CLASIFICACION: C.N.T. P.C. (1)

DATOS COMPLEMENTARIOS:____ (Est. Civil / Conyuge / Hijos)

____ (Otros familiares)

018727

| Fecha | Documentos | ANTECEDENTES A REGISTRAR |
|---|---|---|
| 15.5.7[illegible] | 965 | Integrante de la Mesa Sindical de la C.N.T., que hizo uso de la palabra en el acto realizado en conmemoración del 1º de MAYO, en el Dpto. de Tacuarembó.- Evaluación A-1.- (I).- |
| 8.8.83 | Doc.26314-Pag.2249 | 1971-78: En información referente al P.C.obtenida por el Dpto.III/SID, en éste período se establece que el causante participa de la Conferenia Nacional del Partido, llevada a cabo entre el 1º y 2 DIC/972 por el Dpto. de Tacuarembó.-Eval:A-2.- (SM) .Indica (1).- |

| | |
|---|---|
| 11941 / 82 | - POSEE ANTECEDENTES EN EL CO.NA.E - |
| PAG. 566 | EVAL - A - 1. (PS) INDICA ( ) ( ) ( ) |

BENITEZ Afiliado 66596 TS.5

018727

Dep. Tacuarembó Sec. Agrup. Com. Departamental

Fecha de Ingreso 25.10.72 D.I.

Nombre Reina Benitez de Rodriguez

Nacionalidad Edad 40

Domicilio Calle 69 No. 58 Barrio Ferrocarril

Oficio Empleada

Lugar de Trabajo Intendencia Municipal

Cargo que ocupa en el Part. Miembro Consej. Departamental

Origen del Dato. Conf. del 72.- S.I.

**MINISTERIO DE DEFENSA NACIONAL**

**S. I. D.**

018728-b

Dep. I Secc. I

Sub-Secc. A/N

Ficha Nº ..... Confec. .....

BENITEZ ESTELIO Rene.-

Apellidos Nombres

**DOCUMENTOS:** C|C ..... C|I .....

Serie Nº Nº Dpto.

**OTROS DOC.:** .....

Pasaporte Lib. Enrol. etc.

**NACIMIENTO:** .....

Fecha Lugar

**DOMICILIO:** (1) MALDONADO.-

Calle Nº Telef. Ciudad o Localidad

**PROFESION U OCUPACION:** .....

**LUGAR:** ..... **CARGO** .....

**IDEOLOGIA POLITICA** (2) Comunista.- **CLASIFICACION** .....

**DATOS COMPLEMENTARIOS** .....

Est. Civil Conyuge Hijos

.....

otros familiares

Ficha confeccionada en Montevideo el 9 de setiembre de 1969.-

018728

F-2

| FECHA | DOCUMENTOS | ANTECEDENTES A REGISTRAR |
|---|---|---|
| 10-IX 1967. | 77.-106. | Indica ① y ② .- |

**SERVICIO DE INFORMACION**
**DE DEFENSA**
Dep. 1

018729-4

Confeccionado el 25.9.73

**V A R I O S**

FOTO

Apellidos BENITEZ

Nombres Reynaldo

Fecha de Nacimiento

Lugar de Nacimiento

Est. Civil

Cred. Cívica Céd. Identidad

Otros Documentos

Ocupación

Padre

Madre

Domicilio Ciudad

Otros datos

[redacted]

018720

# FICHA COMPLEMENTARIA

| DOCUMENTO | | ANTECEDENTES |
|---|---|---|
| FECHA | ORIGEN | |
| 11.10.72 | Doc. 3440 | Importó desde Argentina, 1 Revl. Ruby, Cal. 32 largo, para uso personal.—qq—. |

SERVICIO DE INTELIGENCIA

018730-2

[redacted]

MINISTERIO DE DEFENSA NACIONAL
SERVICIO DE INFORMACION DE DEFENSA

M / F

I.A.01 12-185

FOTO

Fecha 7.XII.948

Ficha N.º [redacted]

Nombre BENITEZ Ricardo.

Nacionalidad

Profesión o actividad Mecánica Construc.puerto

Lugar de nacimiento

Documentos que posee Cr.Cvc. A.V.A 771

Domicilio Arnichs 3882 Teléf.

FILIACION

Edad aparente color del

cutis de los cabellos

estatura aspecto social

señas particulares

[redacted]

| Fecha | Contenido |
|---|---|
| 7.XII.948 | F. Chavez, |
| | |
| | |
| | |
| | |
| | |
| | |
| | |
| | |
| | |
| | |
| | |
| | |

018730

F 2

Lugares donde frecuenta

afiliado a

actividad política y donde actúa

Comunismo.

Antecedentes policiales

vehículos que posee o que guía

nombre y número de

personas que forman su familia

DATOS COMPLEMENTARIOS

Actúa en el puertp de Montevideo.

018731-10
VARIOS

# JUNTA DE COMANDANTES EN JEFE

S. I. D.

Dep. I 08.07.82 Secc. I

Sub Secc. A/N

Ficha Nº ..... Confec. .....

BENITEZ BENITEZ — Apellidos

Ricardo — Nombres

DOCUMENTOS: C/C. ..... (Serie / Nº) C/I. ..... (Nº / Dpto.)

OTROS DOC. ..... (Pasaporte / Lib. Enrol. / etc.)

NACIMIENTO: ..... (Fecha / Lugar)

DOMICILIO: ..... (Calle / Nº / Teléf. / Ciudad o Localidad)

PROFESION U OCUPACION: .....

LUGAR: ..... CARGO: .....

IDEOLOGIA POLITICA: ..... CLASIFICACION: .....

DATOS COMPLEMENTARIOS ..... (Est. Civil / Cónyuge / Hijos)

..... (Otros familiares)

[redacted]

| Fecha | Documentos | 018731 ANTECEDENTES A REGISTRAR |
|---|---|---|
| 16.06.82 | 16.067 | Figura en una nómina de funcionarios A.U.P.F.I.R.H.(Asociación Uruguaya de Planificación Familiar e Investigación sobre Reproducción Humana) Eval.: A-1 Indica ( ) ( ) ( )(GM)(LA). FORM.01492.- |

2

FICHA CONFECCIONADA EL 6/4/972

018732-8

P E

F1

**MINISTERIO DE DEFENSA NACIONAL**
**S. I. D.**

Dep. I Secc. I
Sub-Secc. A/N
Ficha Nro. ..... Confec. .....

BENITEZ (Apellidos) GONZALEZ — RICARDO (Nombres)

**DOCUMENTOS:** C/C. N.C3B (Serie) 13718 (Nro.) C/I. (Nro.) (Dpto.)

**OTROS DOC.** (Pasaporte) (Lib. Enrol.) (etc.)

**NACIMIENTO:** (Fecha) (Lugar)

**DOMICILIO:** EN LAS COSTAS DEL COLIA (Calle) (Nro.) (Telef.) ROSARIO (Ciudad o Localidad)

**PROFESION U OCUPACION:**

**LUGAR:** **CARGO:**

**IDEOLOGIA POLITICA:** **CLASIFICACION:**

**DATOS COMPLEMENTARIOS:** (Est. Civil) (Conyuge) (Hijos)

Otros fam[redacted]

018732

| Fecha | Documentos | ANTECEDENTES A REGISTRAR |
|---|---|---|
| 15/111/72 | 489 | Sospechoso de estar vinculado al robo de armas de la Ciudad dee Rosario.(C.C) |

018733-b

8 JUL. 1974

**MINISTERIO DE DEFENSA NACIONAL**

**S. I. D.**

Dep. I Secc. I

Sub - Secc. G

Ficha Nro.____ Confec.____

BENITEZ DANZZO — Apellidos

Ricardo Ernest — Nombres

**DOCUMENTOS: C/C.** ____ (Serie / Nro.) **C/I.** ____ (Nro. / Dpto.)

**OTROS DOC.** ____ (Pasaporte / Lib. Enrol. / etc.)

**NACIMIENTO:** 29 años en 1973 (Fecha / Lugar)

**DOMICILIO:** Elbio Fernández 4419 (Calle / Nro. / Teléf. / Ciudad o Localidad)

**PROFESION U OCUPACION:** Empleado

**LUGAR:** Acodike **CARGO:** ____

**IDEOLOGIA POLITICA:** ____ **CLASIFICACION:** ____

**DATOS COMPLEMENTARIOS:** ____ (Est. Civil / Conyuge / Hijos)

Otr[redacted]

018733

| Fecha | Documentos | ANTECEDENTES A REGISTRAR |
|---|---|---|
| 1.7.73 | 1620 | Figura en relación de detenidos por desocupación de locales. (K) |

16/III/73 018734-4 FS1

**MINISTERIO DE DEFENSA NACIONAL**
**S. I. D.**

Dep. 1 Sec. 1
Sub-Secc. A/N
Ficha Nº_____ Confec._____

BENITEZ ECHENAGUSIA (1) Rivera.
Apellidos Nombres

DOCUMENTOS: C/C._____ C/I._____
Serie Nro. Nro. Dpto.

OTROS DOC. _____
Pasaporte Lib. Enrol. etc.

NACIMIENTO: _____
Fecha Lugar

DOMICILIO: _____
Calle Nro. Teléf. Ciudad o Localidad

PROFESION U OCUPACION: _____

LUGAR: _____ CARGO: _____

IDEOLOGIA POLITICA: _____ CLASIFICACION: _____

DATOS COMPLEMENTARIOS: _____
Est. Civil Cónyuge Hijos

_____
Otros familiares

018734 52

| Fecha | Documentos | ANTECEDENTES A REGISTRAR |
|---|---|---|
| 27/VI/72. | D.1699. | Posible correo. Figura como integrante del Movimiento Izquierda Revolucionaria(M.I.R.) del Dpto. de Tacuarembo. (R) |
| 3/4/73 | D.609 PEI | .-Viaja aproximadamente en noviembre de 1972 volviendo en diciembre, con destino a Canadá.Persona vinculada a elementos izquierdistas.-(J) |

018735-1

Fs 1

**JUNTA DE COMANDANTES EN JEFE**

**S. I. D.**

Dep. I Secc. I

Sub-Secc. A/N

Ficha Nro. ____ Confec. 23.3.83

BENITEZ DO. SANTOS — Robert

Apellidos — Nombres

DOCUMENTOS: C/C ____ C/I ____

Serie Nro. Nro. Dpto.

OTROS DOC. ____

Pasaporte Lib. Enrol. etc.

NACIMIENTO: ____

Fecha Lugar

DOMICILIO: ____

Calle Nro. Teléf. Ciudad o Localidad

PROFESION U OCUPACION: ____

LUGAR: ____ CARGO: ____

IDEOLOGIA POLITICA: ____ CLASIFICACION: ____

DATOS COMPLEMENTARIOS: ____

Est. Civil Cónyuge Hijos

[redacted]

018735

| Fecha | Documentos | ANTECEDENTES A REGISTRAR |
|---|---|---|
| 23.3.83 | 2433/83 | Figura en una relación de Uruguayos que abandonaron la República Argentina como refugiados al amparo del Comite Internacional para las migraciones Europeas (C.I.M.E.) Fecha de abandono 26.7.78 con destino Inglaterra,- Eval B-2 (V) Form.8058 |

**SERVICIO DE INFORMACION DE DEFENSA**
Dep. 1

018736-9

Confeccionado el 18.1.73

**VARIOS**

FOTO

Apellidos BENITEZ

Nombres Roberto.

Fecha de Nacimiento

Lugar de Nacimiento

Est. Civil

Cred. Cívica Céd. Identidad

Otros Documentos

Ocupación

Padre

Madre

Domicilio Ciudad

Otros datos

[redacted]

Imp. CHIESA Hnos. Ltda. 4.000 - 11 - 72

018736

# FICHA COMPLEMENTARIA

| DOCUMENTO | | ANTECEDENTES |
|---|---|---|
| Fecha | Origen | |
| 1971. | Lista 988 PDC F.A | Candidato como 2 suplente del 23 titular a la Junta Departamental por el dpto. de Maldonado sub lema Unidad Frentista.(88) |

**SERVICIO DE INFORMACION DE DEFENSA**

Dep. 1

018737-7

-51

Confeccionado el 18-VI-1970.

**VARIOS**

FOTO

Apellidos BENITEZ

Nombres Rodolfo

Fecha de Nacimienlo 30 años (1969)

Lugar de Nacimiento Uruguay

Est. Civil Soltero

Cred. Cívica ..... Ced. Identidad 887.941

Otros Documentos .....

Ocupación Empleado del Hotel "ARAMAYA".-

Padre .....

Madre .....

Domicilio Japón 1530 ..... Ciudad Montevideo

Otros datos .....

[redacted]

318737

Fs2

# FICHA COMPLEMENTARIA

| DOCUMENTO | | ANTECEDENTES |
|---|---|---|
| Fecha | Origen | |
| 15-VII-969<br>Parte 22 | B72-D27<br>Año 1970 | -Detenido por violación del Decreto de Medidas Prontes de Seguridad.- |
| 25.03.82 | D.10166/81/<br>25 | Fue internado en el C.G.I.O.R. en M.P.S. desde al<br>por .Evaluacion.A-1 (GM)<br>Indica ( ) ( ) ( ) ( ) ( ) ( ) ( ) ( ) ( ) ( ). |
| 25.2.84. | 31852/83<br>Pág.1828 | -Indica Idem.Doc. B72-D27/69.Eval:A-1.(KB) |

**SERVICIO DE INTELIGENCIA**

**Div. I (Seguridad)**

**Sección** .....

MINISTERIO DE DEFENSA NACIONAL — M/F
SERVICIO DE INFORMACION DE DEFENSA
Ficha N.º 018738

[redacted]

**confeccionada el** 23-Abr-64.

Foto

**Apellidos** BENITEZ,

**Nombres** Rodolfo.-

**Fecha de Nacimiento:** .....

**Lugar de Nacimiento:** .....

**Cred. Civ.:** ..... **Ced. Identidad:** 21.026(Salto).

**Prontuario:** ..... **F. Censal:** .....

**Padre:** .....

**Madre:** .....

**Domicilio:** ..... **Ciudad:** .....

**Otros datos (Documentos y señas personales)** Es hijo natural.-

[redacted]

FICHA COMPLEMENTARIA 018738

| Documento | | | Antecedentes |
|---|---|---|---|
| N.º | Fecha | Orígen | |
| | 12-III-964. | B-72-D-15. | Identificado por la Policía Técnica como integrante de la marcha de los cañeros.- |

018739-3

E1

JUNTA DE COMANDANTES EN JEFE

S. I. D.

Dep. I Secc. I

Sub Secc. A/N

Ficha Nro. _____ Confec. 30/6/76.-

BENITEZ SILVEIRA.- Rodolfo.-

Apellidos Nombres

DOCUMENTOS: C/C [redacted] 137154.- C/I. .....

Serie Nro. Nro. Dpto.

OTROS DOC. .....

Pasaporte Lib. Enrol. etc.

NACIMIENTO: Oriental 41 años en 1968.-

Fecha Lugar

DOMICILIO: Calle "E" [redacted]41 - A y B La Cruz - Carrasco.- Montevideo.-

Calle Nro. Teléf. Ciudad o Localidad

PROFESION U OCUPACION: Mosaiquista.-

LUGAR: Pixote Nicolich SUNCA.- CARGO: .....

IDEOLOGIA POLITICA: ..... CLASIFICACION: .....

DATOS COMPLEMENTARIOS: .....

Est. Civil Cónyuge Hijos

[redacted]

Otros familiares

018739

| Fecha | Documentos | ANTECEDENTES A REGISTRAR |
|---|---|---|
| 8/1/76 | B-0001 | Afiliado al Partido Comunista con el Nro.33396,fecha de ingreso 22/6/68.Microfilm incautado a ROBERT ALEXANDER Eval.B-2.-(6).- |
| | | 1.4.81-MEMO(A)Nº430/81-2da. Div. D.I.C.A.--qq-. |

J. C. J. 018739 13.8.76 F3

Dpto. 1

Apellidos BENITEZ SILVEIRA

Nombres, Rodolfo

Documentos Afil.P.C.Nº33398.-

Ant, Secc: A B C D E G V

☒ ☐ ☐ ☐ ☐ ☐ ☐

Secreto

018739 **ANTECEDENTES**

Or.,41 años.;F.Ingr.:22.08.68.-CC. BLB 13715

Mosaista.

Dom.:Calle "E" Nº5541 entre "A" y "D",La Cruz de Carrasco.Dpto.Montevideo.-

Doc.0001/8-I-76.-Eval.:B-2.-(U).

[illegible].- 018739 [illegible].13358.-

NOMBRE: Rodolfo Benitez Silveira.-

NACIONALIDAD: Cr. EDAD 41.-

FECHA INGRESO: 22.8.68.-

Dlio. Calle "E".5541-A. y D. La Cruz de Carrasco.-

Dep. Mdeo.- Doc. Id. ~~[illegible].13715~~.

OFICIO: Mosaista.-

Lug. TRABAJO: Pixoto Nicolich SUNCA.-

LO PRESENTAN:

018740-1

**SERVICIO DE INFORMACION DE DEFENSA**

**Dep. 1**

**V A R I O S**

Confeccionado el 8/11/77.-

Apellidos BENITEZ BIANCHI

Nombres Rosa.

FOTO

Fecha de Nacimiento .....

Lugar de Nacimiento .....

Est. Civil .....

Cred. Cívica ..... Céd. Identidad .....

Otros Documentos .....

Ocupación .....

Padre .....

Madre .....

Domicilio ..... Ciudad .....

Otros datos: .....

.....

.....

chiesa hnos. - 4 000 - 5/77

FICHA 018740 COMPLEMENTARIA

| DOCUMENTO | | ANTECEDENTES |
|---|---|---|
| Fecha | Origen | |
| 31/10/77. | Doc.Nº1137. Univ.de la República. | Figura en una relación de sumarios realizados por la Universidad de la República en el Hospital de Clínicas por abandono de cargo, la misma renunció según consta en el expediente Nº 8875/76 de la Universidad el cual finalizó al 30/9/77.- (C).- No lleva evaluación.- |

018741-9

PE

**MINISTERIO DE DEFENSA NACIONAL**
**S. I. D.**

Dep. 1 Sec. 1
Sub-Secc. A/N
Ficha Nº_____ Confec. 15/12/72

BENITEZ LOPEZ — Apellidos
Rosa Yolanda — Nombres

DOCUMENTOS: C/C._____ Serie _____ Nro. _____ C/I 72.125 (SALTO) Nro. _____ Dpto.

OTROS DOC. _____ Pasaporte _____ Lib. Enrol. _____ etc.

NACIMIENTO: 19 años en 1972.- Fecha _____ Lugar _____

DOMICILIO: _____ Calle _____ Nro. _____ Teléf.

PROFESION U OCUPACION: Labores

LUGAR: _____ CARGO: _____

IDEOLOGIA POLITICA: _____ CLASIFICACION: M.L.N. (TUPAMAROS)

DATOS COMPLEMENTARIOS: Soltera.- Est. Civil _____ Cónyuge _____ Hijos

Padres: Esteban y Elsa (1) Cutis: Trigueño; Cabellos: castaños; ojos: castaños (2)
[redacted]iliares

018741 Fs-2

| Fecha | Documentos | ANTECEDENTES A REGISTRAR |
|---|---|---|
| 25/XI/972 | Doc.4226 | -Fue detenida el 5/OCT/972. Fue dejada en libertad el 21/OCT/972.- PERSONALIDAD: Caracter: Normal.- Peligrosidad: Poca.- ACTITUD EN EL INTERROGATORIO: Colaboración: Total.- Conducta: Buena.- |
| OCT. 1972 | " " | -ANTECEDENTES: Detenida por personal Policial de la 7a. Sección Policial de Constitución, por presunta vinculación con elementos de la Organización sediciosa. La que luego de ser interrogada y previas indagaciones por parte de este Comando ante el Dpto. E-II del E.M.G.E., fue puesta en libertad, por no habérsele comprobado su vinculación con el M.L.N. (TUPAMAROS).- ((FF)) |
| P.P.P. 20/X a 24/X/72 Hja.2-Anex.2 | 3987 | -Internada en el Bn.I.7.Fue liberada.-(D) |
| 30-9-83 | 30880/025 | Indica (1) (2) Eval.A-1 (SI) |

018742-7 6 JUN. 1974

MINISTERIO DE DEFENSA NACIONAL
S. I. D.

Dep. I Secc. I
Sub - Secc. G
Ficha Nro.____ Confec.____

BENITEZ — Apellidos
Ruben — Nombres

DOCUMENTOS: C/C.____ Serie ____ Nro. ____ C/I. ____ Nro. ____ Dpto. ____

OTROS DOC. ____ Pasaporte ____ Lib. Enrol. ____ etc. ____

NACIMIENTO: ____ Fecha ____ Lugar ____

DOMICILIO: ____ Calle ____ Nro. ____ Teléf. ____ Ciudad o Localidad ____

PROFESION U OCUPACION: ____

LUGAR: ____ CARGO: ____

IDEOLOGIA POLITICA: ____ CLASIFICACION: ____

DATOS COMPLEMENTARIOS: ____ Est. Civil ____ Conyuge ____ Hijos ____

____ [redacted] miliares

018742

| Fecha | Documentos | ANTECEDENTES A REGISTRAR |
|---|---|---|
| 16/12/73 | 4369 | Figura en lista de personal de O.S.E. cuya renovación no se efectuara a fines de Nov. del 73. (K) |

SERVICIO DE INTELIGENCIA
División I
(Seguridad)

MINISTERIO DE DEFENSA NACIONAL
SERVICIO DE INFORMACION DE DEFENSA
M / F
018743-5

Sección "A"
Act. Ant. Nac.
Ficha N. [redacted]

Nombres y Apellidos: BENITEZ, Ruben.-

Fecha de Nacimiento: .....

Lugar de Nacimiento: .....
(País - Ciudad o Localidad - etc.)

Cred. Civ.: Serie ..... N.º ..... Ced. Identidad: .....

Otros documentos: .....
(Pasaporte - Libreta Enrolam. - etc.)

VARÓS

Foto

Domicilio: .....
(Ciudad o Localidad) (Calle) (N.º) (Telef.)

Filiación

Edad Aparente ..... Color del Cutis .....

Color del Cabello ..... Estatura Aproximada .....

Complexión ..... Aspecto Social .....

Señas particulares .....

.....

Ficha confeccionada en Montevideo, [redacted] 14 de junio de 1963.-

018743

B-2.

ACTIVIDADES

(1) Laborales: Profesión Profesor.- de Dibujo.- Lugar de trabajo Liceo.No.2-Noctur.

Cargo ..... Antigüedad .....

Otras Actividades .....

.....

(2) Políticas: Ideología ..... Actuación .....

Antecedentes Posible comunista sin poderse confirmar.-

Antecedentes familiares .....

(3) Sociales: Estado Civil ..... Religión ..... Figuración .....

Grado Instrucción ..... Lugares que frecuenta .....

(4) Económicas: Situación ..... Capital aprox. ..... Vehículo ..... marca y N.o

Otros datos .....

Datos Complementarios .....

Apreciación Personal Gral. .....

.....

.....

018743

FICHA COMPLEMENTARIA

| Documento | | Antecedentes |
|---|---|---|
| Fecha | Origen | |
| 16/X11/1965 | 75/2732 | Firmante de un manifiesto de Docentes, Profesionales y Artistas en contra de las Medidas de Pronta Seguridad. |

018743

# FICHA COMPLEMENTARIA

| Documento | | Antecedentes |
|---|---|---|
| Fecha | Origen | |
| | | |

018743

MINISTERIO DE DEFENSA NACIONAL — 15 ABR. 1977 — Dep. I — Secc. 4S

S. I. D.

Sub Secc. G

Ficha Nro. _____ Confec. _____

BENITES — Apellidos

Rúben — Nombres

DOCUMENTOS: C/C _____ (Serie / Nro.) C/I. _____ (Nro. / Dpto.)

OTROS DOC. _____ (Pasaporte / Lib. Enrol. / etc.)

NACIMIENTO: _____ (Fecha / Lugar)

DOMICILIO: _____ (Calle / Nro. / Teléf. / Ciudad o Localidad)

PROFESION U OCUPACION: Profesor

LUGAR: _____ CARGO: _____

IDEOLOGIA POLITICA: _____ CLASIFICACION: _____

DATOS COMPLEMENTARIOS: _____ (Est. Civil / Cónyuge / Hijos)

Otros familiares

018743

| Fecha | Documentos | ANTECEDENTES A REGISTRAR |
|---|---|---|
| 26-2-71 | B.77-1 | Figura en una nómina de Profesores de Enseñanza Secundaria (Afiliados a la Gremial de Profesores de Montevideo y Federación Nacional de Profesores) vinculados a actividades de proselitismo y agitación subversiva o simpatizantes de las mismas en los años 1965/66/67/68.- Docente de comprobada acción subversiva dentro de la Enseñanza.+ -Firmante de "Reforma Popular" (1966).- Eval. F-3. (M).- |
| 7/4/77 | D. 307. | -Figura en una relación de profesores que serían de tendencia izquierdista, contenida en un folleto publicado por la Federación Nacional de Profesores de Enseñanza Secundaria, en ocasión de la elección de Consejeros, que se llevó a cabo en la ciudad de Salto en los días 29 y 30 de julio, entre los años 1969/1972.-(Eval.A-1)(LL).- |
| | 10.11.83 | Memo(A)2585/83 para J.P.Canelones.-(i).- |

**MINISTERIO DE DEFENSA NACIONAL** 018744-3 Dep. I Secc. I

**S. I. D.** Sub-Secc. **A/N**

Ficha Nº ..... Confec. .....

BENITEZ — Apellidos

Rúben Ariel — Nombres

**DOCUMENTOS:** C|C ..... Serie ..... Nº ..... C|I ..... Nº ..... Dpto.

**OTROS DOC.:** ..... Pasaporte ..... Lib. Enrol. ..... etc.

**NACIMIENTO:** ..... Fecha ..... Lugar

**DOMICILIO:** 8 de Octubre — Calle — 2618 — Nº — Telef. — Montevideo — Ciudad o Localidad

**PROFESION U OCUPACION:** .....

**LUGAR:** ..... **CARGO** .....

**IDEOLOGIA POLITICA** (1) Comunista -UJC.- **CLASIFICACION** (2) Circ.Unión-Carnet Nº698

Ingresó: 14/6/58.-

**DATOS COMPLEMENTARIOS** ..... Est. Civil ..... Conyuge ..... Hijos

..... otros familiares

Ficha confeccionada en: Montevideo 2 de setiembre de 1969

[redacted]

018744

| FECHA | DOCUMENTOS | ANTECEDENTES A REGISTRAR |
|---|---|---|
| III/62 | Mondel Nº 161-Indice ① y ② | |

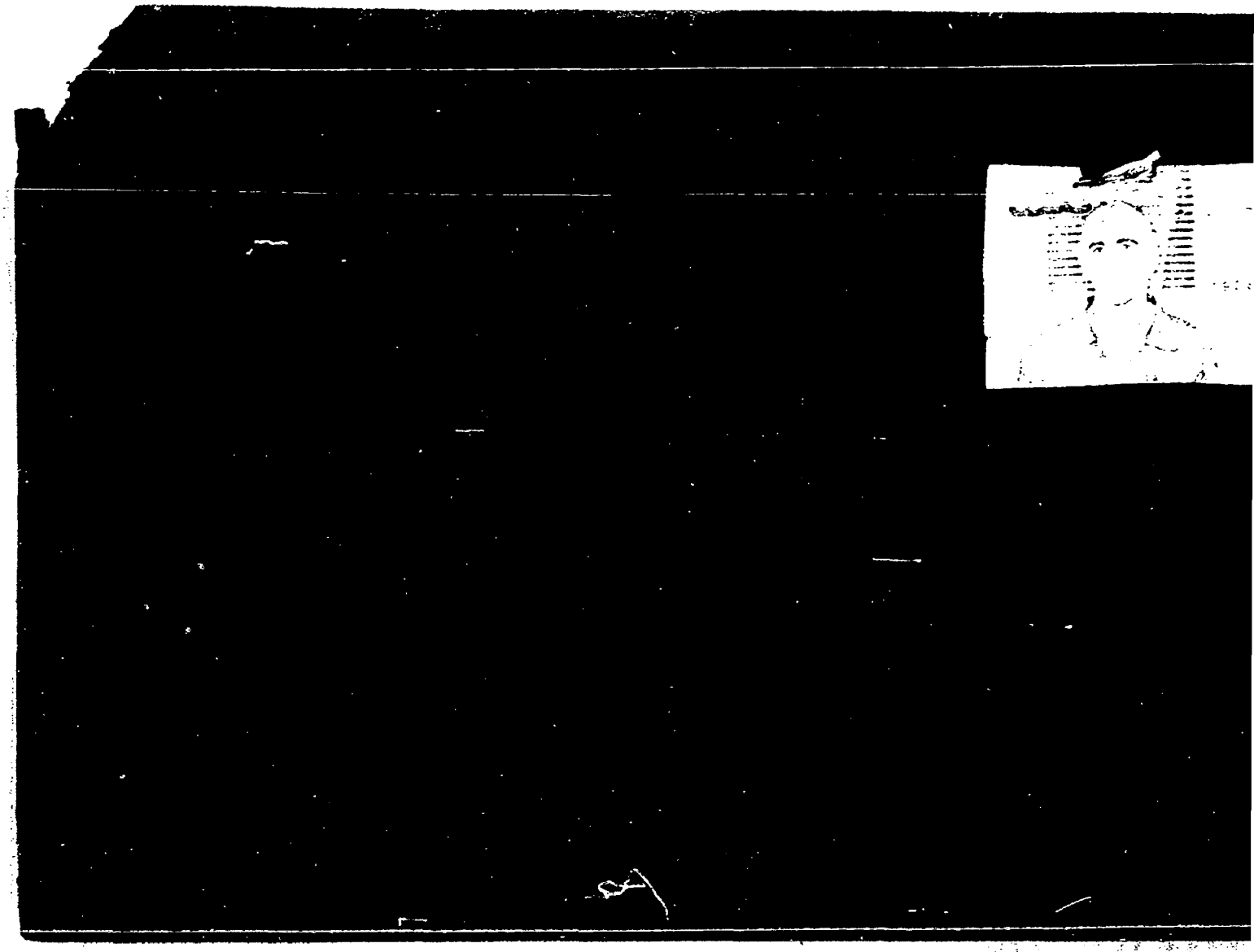

2010

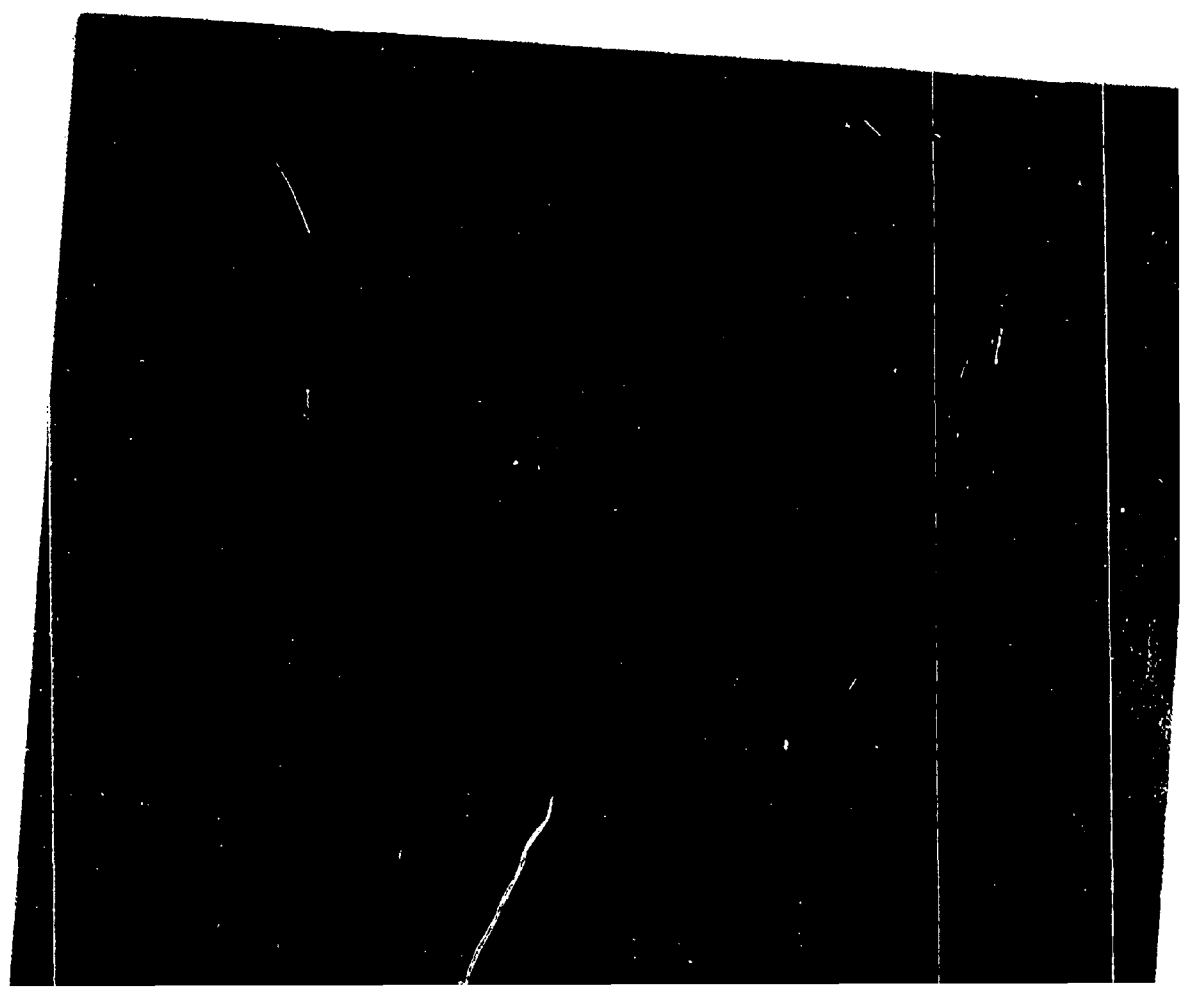

201

BENITEZ LUZARDO Rúben 018745

| FECHA | DOCUMENTOS | ANTECEDENTES A REGISTRAR |
|---|---|---|
| 7.11.77 | Doc.1148 | Figura en relación de Reclusos al 13.10.77 en el EMIR/1.- FECHA DE DETENIDO:25.5.75.-JUZGADO:JM.1ra.I.4to.T.- SITUACION JURIDICA:Procesado Art.60(V)CPM,Art.216,210,179 y 153 CPO.-Eval.A-1.- b (i). |
| 29.3.77 | D. 0290 | Reclutado Nº 1928.- Indica lo mismo que el Doc. 1521.- ACTIVIDADES COMPROBADAS: Reclutado en 1961- Fué baja y se reenganchó en 1974- Reuniones- Volanteadas- Atentado con bombas de alquitrán- Tiró grampas-Relevamientos- Entrega de dinero fingiéndose asaltado. TIPIFICACION:Asociación Subversiva. Atentado contra la seguridad de los Transportes- Empleo de bombas- Simulación de delitos- Peculado.- Ingresó al EMIR el: 27.2,76. Eval. A-1 Ind. (1) a (2).- (FE) |
| 26.12.81 | D.10619 | Es visitado en el E.M.R. No.1 por su esposa: Marjaria María ODRIOZOLA, de profesión: Maestra en Grecia 3959 (MONTEVIDEO Eval.A-1.- Indica (3).- (FE) |
| 12.7.83 | 28334/2 | 18.6.83 -Baja del EMR 1 en Libertad Definitiva.Recluso Nº 1928.Eval:A-1 Form 11787 (00) |

018745 F4

| FECHA | DOCUMENTOS | ANTECEDENTES A REGISTRAR |
|---|---|---|
| 16.02.82 | D. 5757/81 // 24 | -Figura en una relacion de la Corte Electoral, de ciudadanos inscriptos en el Registro Civico Nacional, que se encuentran comprendidos en el Art. 1, Literal "B" del Acto Institucional No. 4, con prohibicion de ejercer el derecho de voto. (Procesados por delitos de "Lesa Nacion").EVALUACION A-1(VL) Indica (4) (√) |
| 16.02.82 | D.6004/81 // 07 | -Se encuentra comprendido en el Art.1o. literal b) del Acto Institucional No.4,por haber sido procesado el 07 / 11 / 75 por los delitos previstos en.<br>C.P.M. 60(V)<br>C.P.O. 216; 210; 179; 153<br>EVALUACION A-1 (LA) |
| 22.6.82..... | | **Se hizo Medido de Información No.154/982 a la O.C.O.A. sobre el grado de peligrosidad al ser capturado y la colaboración durante el interrogatorio a los efectos de evacuar consulta del E.M.R.No.1.- (SS)-** |
| 1.JUL.982-16479 | | -Aporta,Grado de peligrosidad al ser capturado: máxima, colaboración en el interrogatorio: normal.-Eval.A-1.(TJ) (Form.Nro. 01710) |
| 1.7.82 | | Se confeccionó P.E.I. Nro. 034/82 al E.M.R. Nro. 1.(N) |

B- 402 018745

NOMBRE BENITEZ , Ruben .- ( A ) JACINTO

EDAD

DIRECCION

C. C. o C. IDENTIDAD

NACIONALIDAD Uruguayo.-

PROFESION

OBSERVACIONES Integraba la organización desde 1972 , en 1968 estuvo detenido por participar en volantes , organizando asonadas .

[redacted]

018745

F56

**OBSERVACIONES**

asonadas . El 24 de Octubre de 1974 se requiere su captura por integrar una celula del MLN.- Se procede a su detención el 25 de mayo de 1975 .- La Mañana 26.6.75.- (FALTA DOCUMENTO)

---

23.3.83 24746/83- Figura en una relación de detenidos en el E.M.R.1, procedente de la P.M.E..Detenido el 25.05.75.Pertenece al M.L.N. (Indica 6) Eval A-1 (V) Form.8063

23.3.83 18378/82 - Indica Idem Doc. 474/77.- Eval A-1 (V) Form.8064

8.4.83 Doc.24324/83: FECHA DE DETENIDO: 25.5.75, UNIDAD CAPTORA: Gpo.A.1, CONDENADO: S a 1ra. Inst., ~~FECHA DE LIBERTAD PROBABLE~~: 25.5.81, Art.60(V),CPM,216,210,179 y 153 CPO.- Eval.A-1.-(FE) Form -9128

018745

| FECHA | DOCUMENTOS | BENITEZ LUZARDO ANTECEDENTES A REGISTRAR RUBEN |
|---|---|---|
| 24.5.83 | 26430/83 Pág.064/ 065.- | - Acta de fecha 03.06.75, por pertenecer al M.L.N.; declara vinculaciones con: Artigas SANCHEZ, Luis CORREA, Rubén BENITEZ, María del Carmen ORIGGIENI (a) "NATALIA", y Walter GONZALEZ DIAZ (a) "TOMAS".- Eval: A-1.- (A1).- FORM. 10291.- |
| 17.8.83 | 29246/4 | Indica idem anotacion de fecha 23.3.83 ampliando que fue liberado el 18.6.83.Ind.7 Eval:A-1 Form.13242 (OO) |
| 19.8.83 | 29263/18 y 5 | En consolidado de r.M.E. del 30.6.83 figura como: 5.8.80 - Sentenciado en 2da.Instancia a 8 años de prisión JUEZ: J.M.1a.I.4to.Turno. 19.6.83 - Baja del EMR 1 en Lib.Definitiva,quedando en Lib.Vigilada controlada por el Bn.I.14.Cat "A".Eval:A-1 (OO)Form: 13246 |
| | 11941 / 82 PAG. 566 | - POSEE ANTECEDENTES EN EL CO.NA.E - EVAL - A - 1. (25) INDICA ( ) ( ) ( ) |
| 25.2.84 | 31852/83 Pág.1828 | -Indica Idem.Doc. 1251/85.Eval:A-1.(A1) |
| | Pág.2234 2235. | -En el año 1971, comienza a militar enel Movimiento "26 de Marzo", en el Comité de Base de la calle Heredia. |

..//

| FECHA | DOCUMENTOS | 018745 ANTECEDENTES A REGISTRAR 78 |
|---|---|---|
| | | //..Aquí conoce a Artigas SANCHEZ, el cual lo invita para que concurra a una reunión del M.L.N. en la calle Humbolt. Este es el domicilio de (a) "José", en la misma se reúnen Luis CORREA (a) "Luis", (a) "Arturo", Artigas SANCHEZ (a) "Iván" y María del Carmen ORIGGIONI (a) "Natalia". En ésta reunión le dán el alias de "Jacinto". De ésta reunión queda formado un C.A.T., quienes lo integran son: (a)"Arturo", (a)"Juan José", Luis CORREA (a) "Luis" y el causante. Sus trabajos fueron: colocaron "grampas miguelitos" en las calles Laureles y Rivera Indarte. En Rivera Indarte y Carlos María Ramírez, arrojaron una bomba en la calle y otra en el jardín de una casa. En la zona de Nuevo París, arrojaron una bomba de alquitrán en la casa de una señora que entró en una huelga, haciendo una volanteada en el lugar. Realizarón "contactos" en la calle con (a) "Natalia". Realizó revelamientos en la zona de La Teja. En Junio del año 1972 solicita la baja a Artigas ALVAREZ. En el año 1974 se encuentra con (a) "Luis" el cual le solicita dinero, a lo cual le dice que no tiene, pero le dice que fuera por el Expendio No.81 de la calle Santa Lucía, en el cual trabaja. Posteriormente allí le entrega el producto de las ventas del día ($40.000), simulando luego que fue robado. En Abril de 1975, Brenda PEÑA concurre a su domicilio y le dá un |

| Fecha | Documentos | 018745 ANTECEDENTES A REGISTRAR | F59 |
|---|---|---|---|
| | | //.."contacto" con una persona la cual le hablaría de política. Concurre a éstos "contactos" con una persona que se identifica como "Tomás", siendo en realidad Walter GONZALEZ DIAZ (a) "El Cholo", el cual lo integra para el Partido Proletario, manifestándole en una oportunidad que era un viejo clandestino. EVAL.A-1 (P) | |

018746-8

11 ENE 1979

JUNTA DE COMANDANTES EN JEFE

S. I. D.

Dep. I Secc. I

Sub Secc. A/N

Ficha Nro. _____ Confec. _____

BENITEZ REVUELTAS — Apellidos

Rubén Agustín — Nombres

DOCUMENTOS: C/C BUB 18161 — Serie — Nro. — C/I. _____ — Nro. — Dpto.

OTROS DOC. _____ — Pasaporte — Lib. Enrol. — etc.

NACIMIENTO: _____ — Fecha — Lugar

DOMICILIO: _____ — Calle — Nro. — Teléf. — Ciudad o Localidad

PROFESION U OCUPACION: _____

LUGAR: _____ CARGO: _____

IDEOLOGIA POLITICA: _____ CLASIFICACION: _____

DATOS COMPLEMENTARIOS: _____

Est. Civil [redacted] — Cónyuge — Hijos

Otros familiares

018746

| Fecha | Documentos | ANTECEDENTES A REGISTRAR |
|---|---|---|
| 25 SET. 1978 | 1196 | - Delegado de Mesa por las listas: 968-988-1968-4190-1811.- en las elecciones nacionales del año 1971 por el Departamento de Montevideo.- . Circuito Nº 2397-2412-.- (0073) (V)<br><br>Continuación de Circuitos: 2417-2424-2425-2428.- |

018747-b

# JUNTA DE COMANDANTES EN JEFE

S. I. D.

Dep. I V° Secc. I

Sub Secc. A/N

Ficha Nº ..... Confec. 10.4.81

[redacted] ITEZ AÑON — Rúben César

Apellidos — Nombres

DOCUMENTOS: C/C ..... Serie ..... Nº ..... C/I. 1.867.832 Nº 1.231.219-8 (1) Dpto.

OTROS DOC. ..... Pasaporte ..... Lib. Enrol. ..... etc.

NACIMIENTO: 22 años (1981) (2) Fecha ..... Oriental Lugar

DOMICILIO: Nuñez de Anca 4441 Calle Nº (3) Nuñez de Arce 4441 Apto.2.(4) Teléf. Ciudad o Localidad

PROFESION U OCUPACION: .....

LUGAR: ..... CARGO: .....

IDEOLOGIA POLITICA: ..... CLASIFICACION: .....

DATOS COMPLEMENTARIOS: Viudo Cónyuge Est. Civil Hijos

[redacted] familiares

018747

| Fecha | Documentos | ANTECEDENTES A REGISTRAR |
|---|---|---|
| 26.3.81 P.D.050/81 | 0229 | -Fue detenido por sospecharse que se trataría de un posible consumidor de drogas.(II) |
| 26.03.81 P.D.051 | 0230 | -20.2.81-Recupera su libertad por disposición del Juez Ldo.de 1ra.Instancia en lo Penal de 8vo Turno (II) |
| 9.6.81 P.D.158 | 4701 | -7,6,81-El causante fue detenido por personal de la BN. cuando realizaba una recorrida de prevención de Tráfico y Consumo de Estupefacientes. Al controlar el interior del Club "Rápido Sport", ubicado en la calle Cardal 3313, encontron varias personas que presentaban síntomas de haber ingerido estimulantes entre los cuales se encontraba el mencionado permaneciendo éste en la misma situación a efectos de procederse a su interrogatorio. (DD) |
| 22.6.81 P.D.172 | 5119 | -21.6.81-Fue detenido por personal de la Brigada de Narcóticos de la DNII, en averiguación por consumo de drogas, en circunstancias en que los mismos realizaban un contralor en el interior del Club Bohemios y Euskaro-Español.-<br>Se procedió a la incautación de varias cajas de medicamentos de venta libre (Bio-Grip, Romilar y Optiladón) de las cuales se desembarazaron varios de los concurrentes. Eval: A-1 (M) Indica del (1) al (2).- |
| 18.8.81 PD 252/81 | 7086 | -16.8.81.-Se registró su entrada en la DNII,procedente del Club Cultural y Social Playa Pascual,sito en la localidad de Playa Pascual del Dpto.de San José,en el cual se rea- |

///... Imp. Nacional 716/79

| FECHA | DOCUMENTOS | BENITEZ AÑON, 018747 ANTECEDENTES A REGISTRAR Ruben César |
|---|---|---|
| | .../// | lizó una inspección por personal de la misma,incautándose dos bolsas de nylon con restos de cemento "Novo Pren" y "Pega Pren",un frasco de"Romilar",medicamento de venta libre,dos estuches de "Optalidón",uno vacío y otro completo y tres pomos usados de "Pega Pren".<br>Fue intimado a concurrir a la DNII,por presentar síntomas de haber ingerido algún tipo de drogas y/o medicamentos.<br>Eval:A-1.(TT) Indica (4) |
| 18.8.81<br>PD 229/81 | 7085 | -17.8.81.-En el día de ayer,recuperó su libertad.Eval:A-1. (TT) |

018746-H

**MINISTERIO DE DEFENSA NACIONAL**
**S. I. D.**

Dep. 1 [redacted] Sec. 1
Sub-Secc. A/N
Ficha Nº____ Confec 20.1.73

BENITEZ DE ARMAS — Ruben D. DARIO (6)
Apellidos — Nombres

(a) Andres (3)

DOCUMENTOS: C/C. BCA 48879 (7) — C/I 1.290.302 (8)
Serie — Nro. — Nro. — Dpto.

OTROS DOC. Reg.Fot.585.973 Indiv.Dact.V.4344 V.4222 (14)
Pasaporte — Lib. Enrol. — etc.

ó 02.12.950 (13)

NACIMIENTO: 02.02.50 (9) — Mdeo.
Fecha — Lugar

Uruguay 924(9)(1983)

DOMICILIO: (3) Taormina Nro.2337
Calle — Nro. — Teléf. — Ciudad o Localidad

PROFESION U OCUPACION: (2) Estudiante Estudiante de Humanidades (4)

LUGAR: _____ CARGO: Filosofia 1er. año (10)

IDEOLOGIA POLITICA: _____ CLASIFICACION: _____

DATOS COMPLEMENTARIOS: Soltero (5)
Est. Civil — Cónyuge — Hijos

cabellos y ojos castaños, Est. 1.60. (15)

HIJO DE: Antonia y María del Carmen (11) HERMANOS: María Ivonne, Walter
Otros familiares Osorio y María del Pilar (12)

[redacted]

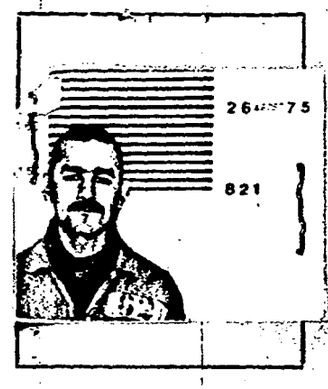

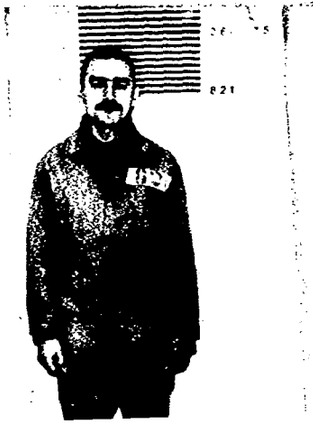

018748

| Fecha | Documentos | ANTECEDENTES A REGISTRAR |
|---|---|---|
| 17.4.73 JPM PM | 755 Anexo 2 | Procesado el 12.3.73 por los delitos de:"Atentado a la Constitución en el grado de Conspiración ,seguida de actos preparatorios","Asociación Subversiva" y "Hurto".- (DD) |
| 12.3.73 | Doc.362 Com.Prsa.de FF.CC.No.764 | Indica lo mismoque el documento anterior.- Indica (1)(2) (OO) |
| 9/7/73 | D. 1502 | - Se encuentra detenido en el E.M.R.No.1 (Libertad).(GG).- Eval:A-2 (Y) |
| 20.5.77b | 0475 | Integra nómina de privados de libertad en el ambito del Ejercito al 6.8.976. Recluido en el EMIR Nro.1.-(PP).- |
| 20/5/77 | 0475PME | -6/8/76:Det.12/11/72.Procesado.Eval.A-1.(P).- |
| 7.11.77 | Doc.1148 | Figura en relación de Recluídos al 13.10.77 en el EMIR/1.- FECHA DE DETENIDO:12.11.72.-JUZGADO:JM.1a.I.5to.T.- SITUACIO JURIDICA:Procesado Art.132-6,137 y 340 CPO.Art.60(V)CPM.- Eval.A-1.- (i). |
| 17-4-78 | D.453 | -Figura en una relación de Movimieto de Recluídos al 28-2-78 Fue condenado a 9 años de Penitenciaría:JUEZM.1a.I.5to.T. FECHA DE DETENIDO:12-11-72.ANTECEDENTES:Art.132 inciso 6, 137,340,54 CPO;60 (V),7CPM.Eval.A-1 (V) |

| FECHA | DOCUMENTOS | BENITEZ DE ARMAS 018748 ANTECEDENTES A REGISTRAR RUBEN DARIO |
|---|---|---|
| 29/3/77 | Doc.0290 | Recluso Nº821. Indica lo mismo que los Doc.755 y 1148. Indica (386). EVAL:A-1. (VM). |
| 05.01.82 | Doc. 10792 | *Figura en una relación de Movimiento de Reclusos al 30.11.81. Movimiento: Condenado - Fecha: 16.11.81 - Causa: Libertad definitiva - Juez 1a.Instancia 5to. turno - Fecha de detención: 12.7.72 - Antecedentes: Sentencia en 2da. Instancia el 16.03.78 a 6 años y prisión. EVAL.: A-1 (AN) |
| 16.02.82 | D. 5757/81 23 | -Figura en una relacion de la Corte Electoral, de ciudadanos inscriptos en el Registro Civico Nacional, que se encuentran comprendidos en el Art. 1, Literal "B" del Acto Institucional No. 4, con prohibicion de ejercer el derecho de voto. (Procesados por delitos de "Lesa Nacion").EVALUACION A-1(VL) Indica (7) ( ) |
| 16.02.82 | D.6004/81 7 | -Se encuentra comprendido en el Art.1o. literal b) del Acto Institucional No.4,por haber sido procesado el 24/ I /1973 por los delitos previstos en.<br>C.P.M. 60(4)<br>C.P.O. 132 nic. 6, 137 y 340<br>EVALUACION A-1 (LA) |
| 16.12.83 | 32993/1 | En Consolidado de P.M.E. al 31.12.83 figura como:Libertad Vigilada Cat."C" controlada por el Reg.C.Mec.4. Eval:A-1 Ind.9.(00) |

| FECHA | DOCUMENTOS | 018748 ANTECEDENTES A REGISTRAR |
|---|---|---|
| 1.4.82. | D. 13367 | -Fué liberado del E.M.I.R 1 con fecha 03.2.82.--- Eval.A-1.--(TJ) |
| 23.4.82 | 14027 | Libertad Vigilada controlada por el Reg.C.6.Alta por pase a Cat."A",-Eval:A-1 (OO) |
| 23.3.83 | 24738/83 | -Figura en unarelación de libertades vigiladas categoría "A" y "B", procedente de la P.M.E..Unidad de control Reg.C.Mec.4.Detenido el 12.11.72,liberado el 4.7.82. Pertenece al M.L.N..- Eval A-1 (V) Form.8056.- |
| 23.3.83 | 18378/82 | -Ficha del E.M.R.1 establece:detenido el 11.12.72.Procesado Art.132 Inc.(V),137 C.P.O.,Art,60 (V) Ley 14068 ,art.340 del C.P.O..- Eval B-2 (V) Form.8057 |
| 4.4.83. | 24324/83 | FECHA DE DETENIDO: 12.11.72, UNIDAD CAPTORA: Reg.C.10, CONDENADO: 9 años, FECHA DE LIBERTAD PROBABLE: 12.11.81, Art. 60(V)CPM;132-6-137,344CPO.-Eval.A-1.-(FE) Form. 9175 |
| 6.6.83 | 0663/80 pag.6 | -16.6.80-Indica Idem Doc.0290/77, aportando que es visitado en elEMR.1 por María DE ARMAS(abuela)Eval:A-1(M).-FORM.1068 |

11941 / 82
PAG. 566

- POSEE ANTECEDENTES EN EL CO.NA.E-
EVAL - A - 1. (PS) INDICA ( ) ( ) ( )

| Fecha | Documentos | 018748 FUERZAS de ARMAS — ANTECEDENTES A REGISTRAR — Ruben |
|---|---|---|
| 09.3:84 | 1003/77 Pag.062 | -26/SET/77: Idem Doc.24324/83, aportando: ACTIVIDADES COMPROBADAS: Integrante de un CAT de la Col.15 del MLN desde marzo del 72, como así también volanteadas, pintadas y recibió armas con las que hizo prácticas de tiro.- Como abogado Defensor tiene a el Dr. José Luis COHBO. Durante su reclusión su conducta se vio sancionada en los siguientes años: 1973-17 días, 1974-74 días, 1975-19 días y en 1976-41 días.- Se establece asimismo que recibe visitas de su madre y de su hermana María del Pilar.-EVAL: A-1,- (SM)Ind(9)al (12) |
| 10.3.84 | D.31852 Pág.2236 | -Idem Doc.755/73, agregando: Integrante de un C.A.T. de la Col.15, realizó pintadas volanteadas, relevamientos y hurto de un vehículo. Recibió armas de la Organización Subveraiva con las cuales realizó práctica de tiro. Pertenecía al destacamento 6. EVAL.A-1 (P). |

018749-2

Fs 1

JUNTA DE COMANDANTES EN JEFE

S. I. D.

Dep. I Secc. I

Sub Secc. A/N

Ficha Nro. _____ Confec. 29/6/76

BENITES DENIS./ Apellidos

Ruben Raimundo.- Nombres

DOCUMENTOS: C/C _____ Serie _____ Nro. C/I. _____ Nro. _____ Dpto.

OTROS DOC. _____ Pasaporte _____ Lib. Enrol. _____ etc.

NACIMIENTO: Oriental 38 años en 1965.- Fecha Lugar

DOMICILIO: Emancipación 4056 -J.J.Durán y Esmeralda.- Montevideo.- Calle Nro. Teléf. Ciudad o Localidad

PROFESION U OCUPACION: Construcción por su cienta.-

LUGAR: _____ CARGO: _____

IDEOLOGIA POLITICA: _____ CLASIFICACION: _____

DATOS COMPLEMENTARIOS: _____ Est. Civil _____ Cónyuge _____ Hijos

Otros familiares [redacted]

018749

| Fecha | Documentos | ANTECEDENTES A REGISTRAR |
|---|---|---|
| 8/1/76 | B-0001 | Afiliado al Partido Comunista con el Nro.24630,fecha de ingreso 23/12/65.Microfilm incautado a ROBNEY ARISMENDI.-Eval.B-2.-(6).- |

018749

| Fecha | Documentos | ANTECEDENTES A REGISTRAR |
|---|---|---|
| 8/1/76 | B-0001 | Afiliado al Partido Comunista con el Nro.24630,fecha de ingreso 23/12/65.Microfilm incautado a ROBNEY ARISMENDI.-Eval.B-2.-(6).- |

018749 13.8.76 F3

J. C. J.

Dpto. 1

Apellidos BENITEZ DENIS

Nombres Ruben Raimundo

Documentos Afil.PC.Nº24630.

Ant. Secc: A B C D E G V

☒ ☐ ☐ ☐ ☐ ☐ ☐

Secreto

01874 9 ANTECEDENTES

Or.,38 años.-F.Ingr.:23.12.65.-CC.(carece).

Obr.Construcción.

Dom.:Emancipación 4056 entre J.J.Durán y Esmeralda.Mdeo.-

Doc.0001/8-I-76.-Eval.:B-2.-(U).-

ANTEC.- Af. Nro. 018749

NOMBRE: Ruben Raimundo Benites Ferds.

NACIONALIDAD: Or. EDAD 38.-

FECHA INGRESO: 23.12.65.-

Dlio. Emancipacion 4056- J.J. Duran Y Esmeralda.-

Dep. Mdeo.- Doc. Id.

OFICIO: Construccion.-

Lug. TRABAJO: For su Cuenta.-

NO PRESENTA

018750-0

E (5)

**MINISTERIO DE DEFENSA NACIONAL**
**S. I. D.**

Dep. 1 Secc. I
Sub-Secc. A/N
Ficha Nro. ..... Confec 18.10.72

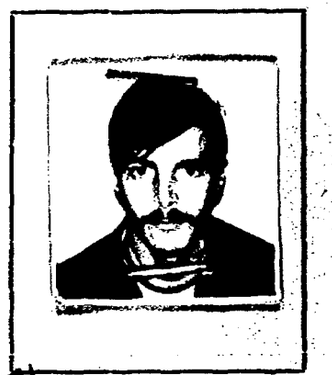

BENITEZ TONNA (Apellidos) RUBEN WALTER (Nombres)
(a) Pepe (1) "Andres"

DOCUMENTOS: C/C. 1@D 6512 (7) (Serie / Nro.) C/I. 33.252 (2) (Nro. / Dpto.)

OTROS DOC. ..... (Pasaporte / Lib. Enrol. / etc.)

NACIMIENTO: 24 años 197[illegible] (3) (Fecha) Uruguay (10) (Lugar)

DOMICILIO: A. ARTIGAS (18) AYDA. ROOSVELT 42 (MINAS) (9) Bella Unión (1972) (11)
(Calle / Nro. / Teléf. / Ciudad o Localidad)

PROFESION U OCUPACION: Jornalero cortador de caña azúcar (14)

LUGAR: ..... CARGO: .....

IDEOLOGIA POLITICA: ..... CLASIFICACION: .....

DATOS COMPLEMENTARIOS: Casado (12) (Est. Civil) Enilde Carballo (6) (Conyuge) (Hijos)

..... (Otros familiares)

018750

| Fecha | Documentos | ANTECEDENTES A REGISTRAR |
|---|---|---|
| Set.1972 | 3436 JPM PM | Procesado en el mes de Setiembre.(DD) |
| 23/10/72 | D3707 R/D | -Se encuentra detenido.(E).- En el Reg. C.No.10.- |
| 19.10.72 | 3579 | Detenido 22 Junio 1972.Personalidad.Caracter normal.Peligrosidad poca.Integración al MLN.Reclutamiento Julio 1971 por Atalive Ipar.Motivo simpatía.Grado arrepentido.Funcionamiento.Col 23. Zona.B.Unión.Sector Servicios.Grupo abastecimientos.Tarea proporcionaba abastecimientos al grupo del monte.Actitud en el interrogatorio.Colaboración media. Conducta buena.Factores de reclusión.Seguridad normal.Aislamiento normal. Inicialmente trabajó en tareas de relevamientos.-Indica (DD) |
| 23/11/72. 28/11/72. | Doc.4283. Doc.4424. | Actuaba en el M.L.N. bajo el alias de "Andres".(bb). |
| 5/4/73 | D. 638 | -Integraba el Grp. 3 D-1 hasta el 12/9/72 hasta que pasa al Cdo. del D-1.-Permanece detenido en el Reg. C.6.-Sus compañeros eran: "GABRIEL" y " MAXIMO".-(J).- |
| 5/4/73 | 638 | Comando de la U.M.3 de los dos t. Col.7. Det. Reg.C.6.. Integrantes de la U.M.3 "Gabriel","La Brasilena","Joaquin", "Paula","Elena","Mario" y "Alberto"(se desconocen demás datos.-(D) |

Ruben Walter BENITEZ TCNNA **018750** F53

| FECHA | DOCUMENTOS | ANTECEDENTES A REGISTRAR |
|---|---|---|
| 25.11.72 | 4228 | En una oportunidad realizó relevamientos de zonas rurales, carretera Tomás Comenzoro. Recibía encargue de la gente del monte, referido a ropas y alimentos. Fue designando con Bandera Lima el contacto dn Montevideo que se había perdido. No efectuó el mencionado viaje.- (DD) |
| 8.3.74 | Doc.412 | **- Figura en una relación de procesados que han sido puestos en libertad provisional, este con fecha 7.7.1973.- (C.C.** |
| 13.6.81 | Doc.4904 | **-Figura en una relación de libertad vigilada al 30.4.81. Traslado del Bn.Inf. Cbte.4 al Reg. C. 10.- Eval.: A-1 (VL)** |
| 16.02.82 | D. 5757/65 | -Figura en una relacion de la Corte Electoral, de ciudadanos inscriptos en el Registro Civico Nacional, que se encuentran comprendidos en el Art. 1, Literal "B" del Acto Institucional No. 4, con prohibicion de ejercer el derecho de voto. (Procesados por delitos de "Lesa Nacion"). EVALUACION A-1(VL) Indica (7) (8) |
| 16.02.82 | D.6004/81/7 | -Se encuentra comprendido en el Art.1o. literal b) del Acto Institucional No.4, por haber sido procesado el 8 / XI / 72 por los delitos previstos en.<br>C.P.M.<br>C.P.O. 152<br>EVALUACION A-1 (LA) |

018750

| FECHA | DOCUMENTOS | ANTECEDENTES A REGISTRAR |
|---|---|---|
| 04.3.83 | D.0038/81 | -Figura en nómina de Traslados al 31.12.80. Desde el Bn.I.10. al Grpo.A.A.A.1.- Según Consolidado de P.M.E. de fecha 10.03.81 Foem. 5998. EVAL:A-1.(SM). |
| 23.3.83 | 24733/83 | -Figura en una relación de libertades vigiladas categoría "A" y "B", procedente de la P.M.E..Unidad de control Reg.C.10. Detenidos el 22.6.72, liberado el 25.8.73.-Eval A-1 (V) Form.8084.- |
| 23.3.83 | 24862/83 | -Figura en una relación procedente de la P.M.E.,de categoría A,B y C.otorgadas por la Justicia Militar.detenido el 22.6.72, liberado el 7.3.73.- (Indica 9) Eval A-1 (V) Form.8085.- |
| 18.8.83 | 0813/80 Pág.4, 6 | En Consolidado de la P.M.E. de fecha 30.9.80, figura como: Libertad Vigilada, Alta por pase a Cat."B", siendo su Unidad de Control el Bn.Ing.4.-Eval. [illegible] (FE) Lib. Vigilada. Se traslada su Unidad de Control desde el Reg.C. 10 al Bn.Ing.4.-Eval.A-1.-(FE) 13537 |
| 24.8.83 | 29177/01 | -Indica Idem. Doc. 3579/72 anotación de fecha 19.10.72.- Eval.:A-2.- Formulario No.1365.-(MB) |

BENITEZ TONNA RUBEN WALTER 75

018750

| FECHA | DOCUMENTOS | ANTECEDENTES A REGISTRAR |
|---|---|---|
| 3.9.83 | 29820/51 y 52 | Acta de fecha 29.6.72 por integrar el M.L.N. Declara vinculaciones con :Atalivar Gualberto IPAR(a) Puky o (a)Alí,José Aldevar VAZQUEZ (a)Antonio,Nelson SANTANA PEREZ,Francisco SANTANA,Antonio BANDERA LIMA Gloria GALVAN de PORTA,Cristobal VIDAL, y el petiso RIVERO.Eval:A-1 Form.14001.Ind.10 y 11 (CC) |
| 15.11.83 | 566/80 Pág.6,4 | En Consolidado de la P.M.E. 31.8,80; figura como: Lib. Vig. se traslada su Unidad de Control desde el Bn.Ing. No.4 al Reg.C.10.- Lib. Vig. Alta por Pase a Cat "A", siendo su Unidad de Cpntrol el RegI6.10.-Eval.A-1.-(FE) |
| 10.03.84 | D.31852 Pág.2236 | -Idem Doc.3579/72. EVAL.A-1 (P). |

018751-8

F1

JUNTA DE COMANDANTES EN JEFE

S. I. D.

Dep. I Secc. I

Sub Secc. A/N

Ficha Nro. Confec. 29/6/76.-

| Apellidos | Nombres |
|---|---|
| [redacted] | Ruben Washington.- |

DOCUMENTOS: C/C AMB 15.... C/I. .....

Serie Nro. Nro. Dpto.

OTROS DOC. .....

Pasaporte Lib. Enrol. etc.

NACIMIENTO: Oriental 32 años en 1967.-

Fecha Lugar

DOMICILIO: M.Melendez 4214 y Cuenca.- Montevideo.-

Calle Nro. Teléf. Ciudad o Localidad

PROFESION U OCUPACION: Construcción - contratista .-

LUGAR: ..... CARGO: .....

IDEOLOGIA POLITICA: ..... CLASIFICACION: .....

DATOS COMPLEMENTARIOS: .....

Est. Civil Cónyuge Hijos

.....

Otros familiares [redacted]

018751

| Fecha | Documentos | ANTECEDENTES A REGISTRAR |
|---|---|---|
| 8/1/76 | B-0001 | Afiliado al Partido Comunista con el Nro.27415,fecha de ingreso 29/8/67.Microfilm incautado a ROMNEY ARISMENDI.- Eval.B-2.-(6).- |

J. C. J. 018751 13.8.76

Dpto. 1

Apellidos BENITEZ VERDIÑO

Nombres Rúben Washington

Documentos: Afil.PC.Nº27415

Ant, Secc: A B C D E G V

☒ ☐ ☐ ☐ ☐ ☐ ☐

Secreto

01875 **ANTECEDENTES**

Or.,32 años.-F.Ingr.:29.08.67.-CC. AMB 15...

Construcción.Contratista.

Dom.:M.Meléndez 4214 y Guenoas.Dpto.Montevideo

Doc.0001/8-I-76.-Eval.:B-2.-(U).-

BENITEZ.- Af. Nro. 27415.-

018751

NOMBRE: Ruben Washington Benitez. Verdino.-

NACIONALIDAD: Or. EDAD 32.-

FECHA INGRESO: 29.8.67.-

Dlio. M. Melendez.-4214.- Guenoas.-

Dep. Mdeo. Doc. Id. AMB.15...

OFICIO: Construccion, Contratista.-

Lug. TRABAJO: Por su Cuenta.-

NO PRESENTAN

018752
23 AGO. 1973

MINISTERIO DE DEFENSA NACIONAL
S. I. D.

Dep. I Secc. I
Sub - Secc. G
Ficha Nro. ____ Confec. ____

BENITEZ (Apellidos) Rubens (Nombres)

DOCUMENTOS: C/C: (Serie / Nro.) C/I. (Nro. / Dpto.)

OTROS DOC. (Pasaporte / Lib. Enrol. / etc.)

NACIMIENTO: (Fecha / Lugar)

DOMICILIO: Andes (Calle) 1577 (Nro.) Ap. 19 P. 4º (Telef.) (Ciudad o Localidad)

PROFESION U OCUPACION: Textil (1)

LUGAR: Fca. Alpargatas (2) CARGO: Administrativo (3)

IDEOLOGIA POLITICA: CLASIFICACION: Activista (4)

DATOS COMPLEMENTARIOS: (Est. Civil / Conyuge / Hijos)

Otros familiares [redacted]

018752

42

| Fecha | Documentos | ANTECENDENTES A REGISTRAR |
|---|---|---|
| 14/8/73 | 2345 | -Indica del 1 al 4 .- (Eval.F-6)(LL).- |

018753-H

**SERVICIO DE INFORMACION DE DEFENSA**

Dep. I

Confeccionado el 19-VIII-1970

**VARIOS**

FOTO

Apellidos BENITEZ

Nombres Rufino

Fecha de Nacimiento

Lugar de Nacimiento

Est. Civil

Cred. Cívica Ced Identidad

Otros Documentos

Ocupación

Padre

Madre

Domicilio Ciudad

Otros datos

[redacted]

018753

FICHA COMPLEMENTARIA

| DOCUMENTO | | ANTECEDENTES |
|---|---|---|
| Fecha | Origen | |
| 27-XI-1966 | Lista 4000 P.Socialista | -33 Titular a la Junta Departamental de Salto.- |
| Año 1962 | Lista 4190 U.Popular | -3er.Suplente del 29º Titular a la Junta Departamental.- |

018754-3

51

JUNTA DE COMANDANTES EN JEFE

S. I. D.

Dep. I Secc. I

Sub Secc. A/N

Ficha Nro. ____ Confec. 28/6/76

[redacted] de LORENZO.- [redacted]
Apellidos Nombres

DOCUMENTOS: C/C [redacted] C/I. .....
Serie Nro. Nro. Dpto.

OTROS DOC. .....
Pasaporte Lib. Enrol. etc.

NACIMIENTO: Oriental 67 años en 1968.-
Fecha Lugar

DOMICILIO: Capitulares 1419 - Ellauri - Montevideo.-
Calle Nro. Teléf. Ciudad o Localidad

PROFESION U OCUPACION: Jubilada.-

LUGAR: ..... CARGO: .....

IDEOLOGIA POLITICA: ..... CLASIFICACION: .....

DATOS COMPLEMENTARIOS: .....
Est. Civil Cónyuge Hijos

.....
Otros familiares

018754

| Fecha | Documentos | ANTECEDENTES A REGISTRAR |
|---|---|---|
| 8/1/76 | B-0001 | Afiliado al Partido Comunista con el Nro.33151,fecha de ingreso 30/7/68.Microfilm incautado a ROMNEY ARISMENDI.- Eval.B-2.-(6).- |

J. C. J. 018754 13.8.76 83

Dpto. 1

Apellidos BENITEZ de LORENZO

Nombres Sara E.

Documentos Afil.PC.Nº33151.-

Ant. Secc: A B C D E G V

☒ ☐ ☐ ☐ ☐ ☐ ☐

Secreto

018754 **ANTECEDENTES**

Or.,67 años.-F.Ingr.:30.07.68.-CC. KCB 2590.
Jubilada.

Dom.:Capitulares 1419 y Edison-Mdeo.-

Doc.0001/8-I-76.-Eval.:B-2.-(U).-

BENITEZ.- Af.Nro. 33151.-
018754
NOMBRE: Sara E. Benitez de Lorenzo.-
NACIONALIDAD: Cr. EDAD: 67.-
FECHA INGRESO: 30.7.68.-
Dllo. Capitulares 1419. Edison.-
Dep. Mdeo.- Dep. Id.
OFICIO: Jubilada.-
Lug. TRABAJO:
LO PRESENTA:

**SERVICIO DE INFORMACIÓN DE DEFENSA**
**Dep. I**

[redacted]

DEFENSA NACIONAL
SERVICIO DE INFORMACION DE DEFENSA
I/F

Sección: ____

Ficha Nº I 018755-9 confeccionada el 23-11-1965.

FOTO

Apellidos: BENITEZ

Nombres: Saúl

Fecha de Nacimiento: ____

Lugar de Nacimiento: ____

Cred. Civ.: ____ Ced. Identidad: ____

Prontuario: ____ F. Censal: ____

Padre: ____

Madre: ____

Domicilio: ____ Ciudad: ____

Otros datos (Documentos y señas personales) ____

[redacted]

Fm. 4

018756-7

E1

MINISTERIO DE DEFENSA NACIONAL

S. I. D.

Dep. I Secc. I

Sub Secc. A/N

Ficha Nro. ..... Confec. .....

BENITEZ — Apellidos

Saúl A. — Nombres

DOCUMENTOS: C/C ..... Serie ..... Nro. C/I. ..... Nro. ..... Dpto.

OTROS DOC. ..... Pasaporte ..... Lib. Enrol. ..... etc.

NACIMIENTO: ..... Fecha ..... Lugar

DOMICILIO: ..... Calle ..... Nro. ..... Teléf. ..... Ciudad o Localidad

PROFESION U OCUPACION: Oficial de 1ra. Teatros Municipales

LUGAR: ..... CARGO: .....

IDEOLOGIA POLITICA: ..... CLASIFICACION: .....

DATOS COMPLEMENTARIOS: ..... Est. Civil ..... Cónyuge ..... Hijos

[redacted]

Otros familiares

018756

Fs. 2

| Fecha | Documentos | ANTECEDENTES A REGISTRAR |
|---|---|---|
| 23.10.75 | 1870 | Habría sido nombrado Oficial de 1ra. en Teatros Municipales siendo ésta persona de reconocida militancia comunista. Eval. B-2,(E).- |

018757-5

05/XI/82 F3/

# JUNTA DE COMANDANTES EN JEFE
## S. I. D.

Dep. I Secc. I

Sub. Secc. A/N

Ficha N.º ..... Confec. .....

BENITEZ (Apellidos) Secundino Ifraín (Nombres)

DOCUMENTOS: C/C CMA (Serie) 12828 (N.º) C/I. 1.872.015 (N.º) (Dpto.)

OTROS DOC. (Pasaporte) (Lib. Enrol.) (etc.)

NACIMIENTO: 11/I/906 (Fecha) Durazno (Lugar)

DOMICILIO: Ansina 1375 (Calle) (N.º) Pando (Ciudad o Localidad)

M. Carrión Nº 974 (Pando) (1) (Teléf.)

PROFESION U OCUPACION: Sgto. (TE) (R)

LUGAR: CARGO:

IDEOLOGIA POLITICA: CLASIFICACION:

DATOS COMPLEMENTARIOS: Divorciado (Est.Civil) (Cónyuge) (Hijos)

(Otros familiares) [redacted]

018757 Fs-2

| Fecha | Documentos | ANTECEDENTES A REGISTRAR |
|---|---|---|
| 17/VIII/82 | 17841 | Figura en el 226 lugar de la lista CAB del Partido Colorado Agrupación "NUEVO URUGUAY" Dpto. de CANELONES como candidato para integrar los Deliberantes Departamentales y Convenciones Nacionales en las Elecciones internas de los PP.PP. del 28 de Noviembre de 1982. ( E ) |
| 18/IX/82 | — | Por Oficio Nº. 650/82 el S.I.D. comunica a la Corte Electoral, que de acuerdo a las disposiciones vigentes, no existen objeciones para que el causante integre la lista de referencia. ( E ) FORM-Nº 4948 |
| 26/8/82 | ——— | - Se hizo Nota Nº 145/D-I/82 al M.D.N., solicitando fecha y causa de su pase a retiro. (E).- |
| 08/IX/82 | 18700 | Según Oficio Nº 208 de fecha 07/IX/82 el M.D.N. informa que el causante pasó a retiro "obligatorio" el 16/VI/964. Indica (1). (E).- FORM Nº 4948. |

018758-3

E1

MINISTERIO DE DEFENSA NACIONAL
S. I. D.

Dep. I Secc. I
Sub Secc. A/N
Ficha Nro. ..... Confec. 5.2.76

BENITEZ (Apellidos) Sergio (Nombres)

DOCUMENTOS: C/C ..... (Serie / Nro.) C/I. ..... (Nro. / Dpto.)

OTROS DOC. ..... (Pasaporte / Lib. Enrol. / etc.)

NACIMIENTO: ..... (Fecha / Lugar)

DOMICILIO: Durazno 1608 (Calle / Nro. / Teléf. / Ciudad o Localidad)

PROFESION U OCUPACION: .....

LUGAR: ..... CARGO: .....

IDEOLOGIA POLITICA: Comunista CLASIFICACION: U.J.C.

DATOS COMPLEMENTARIOS: ..... (Est. Civil / Cónyuge / Hijos)

.....

Otros fan[illegible]

018758

+2

| Fecha | Documentos | ANTECEDENTES A REGISTRAR |
|---|---|---|
| 17.12.75 | 2117 | Afiliado a la Seccional Cordón de la proscripta U.J.C. con el No.301514 de acuerdo a una lista de integrantes de la misma, recientemente capturada en un "berretín" del domicilio de MARIA DEL ROSARIO GONZALEZ SCAYOLA DE FERNANDEZ. Evaluación: A-1 (Z) |

BENITEZ.- Arch. Nº: 018758

NOMBRE: Sergio BENITEZ.-

NAC:_____F.ING:_____EDAD:_____

DOCUMENTOS:_____

DPTO: Mdeo. SECC: Cordón AGR:_____

DLIO: Durazno Nº 1608.-

OF:_____ L.T:_____

ORIGEN DEL DATO:AFILIADO A LA U.J.C.-

LO/A PRESENTAN:_____

018759-V.

**JUNTA DE COMANDANTES EN JEFE**

S. I. D.

Dep. I Secc. 1

Sub Secc. A/N

Ficha Nº ..... Confec. 12.8.81

BENITEZ — Apellidos

Severiano — Nombres

DOCUMENTOS: C/C ..... (Serie / Nº) C/I. ..... (Nº / Dpto.)

OTROS DOC. ..... (Pasaporte / Lib. Enrol. / etc.)

NACIMIENTO: ..... (Fecha / Lugar)

DOMICILIO: ..... (Calle / Nº / Teléf. / Ciudad o Localidad)

PROFESION U OCUPACION: .....

LUGAR: ..... CARGO: .....

IDEOLOGIA POLITICA: ..... CLASIFICACION: .....

DATOS COMPLEMENTARIOS: Casado con Teotilde TONNA (Est. Civil / Cónyuge / Hijos)

..... (Otros familiares)

[redacted]

U18759

| Fecha | Documentos | ANTECEDENTES A REGISTRAR |
|---|---|---|
| 02.6.81 | 4486 | - El causante es el padre del sedicioso Eduardo Ariel BERNI TEZ TONNA, Eval:A-2 (00) |

Imp. Nacional 716/79

018760-9

F21

**JUNTA DE COMANDANTES EN JEFE** — V A R I O S

S. I. D.

Dep. I Secc. I

Sub Secc. A/N

Ficha Nº ..... Confe 09.04.81

BENITEZ — Apellidos

Stefans Richard — Nombres

73.524(San José) (1)

DOCUMENTOS: C/C ..... Serie ..... Nº ..... C/I. 2.745.322-4 Nº ..... Dpto.

OTROS DOC. ..... Pasaporte ..... Lib. Enrol. ..... etc.

NACIMIENTO: 20 años (1981) Fecha ..... Oriental Lugar

DOMICILIO: Pampas 2176 Ap.8 Calle ..... Nº ..... Teléf. ..... Ciudad o Localidad

PROFESION U OCUPACION: .....

LUGAR: ..... CARGO: .....

IDEOLOGIA POLITICA: ..... CLASIFICACION: .....

DATOS COMPLEMENTARIOS: Soltero

Cónyuge ..... Est. Civil ..... Hijos

Otros familiares [redacted]

018760

| Fecha | Documentos | ANTECEDENTES A REGISTRAR |
|---|---|---|
| 26.03.81<br>PD.6a6 | D.0228<br>Nº049/81 | - 17.02.81 Fue detenido por tener en su poder, en una caja de fósforos 8 comprimidos de ARTANA (de venta libre), y al presentar alteraciones síquicas debido a la ingestión del medicamento antes mencionado, se ordeno su internación.-(0)-. |
| 26.3.81<br>P.D 6a6 | D.0234<br>Nº055/81 | -Fue dado de alta del Hospital Vilardebó.<br>Por disposición del Sr.Juez Ltdo.de 1ra.Instancia en lo Penal de 8vo.turno,y carecer de pruebas,recupera su libertad. (JJ) |
| 12.08.81<br>P.D.6a6 | Doc.6903<br>Nº212/81 | -31.07.81-En el día de ayer fue conducido a la D.N.I.I. por la Secc.2a. de policía . El causante conjuntamente con Roberto Bernardo ABAL BASSO, se encontraba inhalando cemento en la vía pública. Interrogado manifestó que es consumidor de medicamentos de venta libre y cemento desde hace un año y medio aproximadamente, Fue internado en el H. Vilardebó para su tratamiento. Una vez dado de alta, el Sr. Juez Ltdo. de 1ra. Inst.en lo penal de 1er.Turno dispuso que sea puesto en libertad.* Eval.A-1.-Indica (1) (JJ) |
| 18.8.81<br>PD 228/81 | 7086 | -16.8.81.-Se registró su entrada en la DNII,procedente del Club Cultural y Social Playa Pascual,sito en la localidad de Playa Pascual,del Dpto de San José,en el cual se realizó una inspección por personal de la misma,incautándose dos ////... |

Imp. Nacional 716/79

018760

| FECHA | DOCUMENTOS | BENITEZ, Stefans — ANTECEDENTES A REGISTRAR — Richard Fs 3 |
|---|---|---|
| | .../// | bolsas de nylon con restos de cemento "Novo Pren" y "Pega Pren",un frasco de "Romilar",medicamento de venta libre,y dos estuches de Optalidón,uno vacío y otro completo y tres pomos usados de Pega Pren.<br>Fue intimado a concurrir a la DNII,por presentar síntomas de haber ingerido algún tipo de drogas y/o medicamentos. Eval:A-1.(TT) |
| 18.8.81<br>PD 229/81 | 7085 | -17.8.81.-Se encuentra alojado en el 4º piso de la Cárcel Central,el cual será,en el día de hoy,enviadoda reconocimiento.Eval:A-1.(TT) |
| 19.8.81<br>PD 230/81 | 7125 | -18.8.81.-En el día de ayer,se efectuó su reconocimiento, posteriormente por disposición de la Sra.Juez Ldo.de 1ra. Instancia en lo Penal de 3er.Turno fue internado en el Hospital Vilardebó,a disposición de los Médicos de la Comisión Nacional de lucha contra las Toxicomanías.Eval:A-1. (TT) |
| 10.5.82<br>PD 8.5.82 | 14595 | -7.5.82.-Ingresó a la Brigada de Narcóticos,procedente de la Secc.6ta.,quién interrogado manifestó haber ingerido 25 comprimidos del medicamento controlado Tonopan.Eval: A-1.(TT) |

| FECHA | DOCUMENTOS | 018760 ANTECEDENTES A REGISTRAR |
|---|---|---|
| 10.5.82<br>PD 9.5.82 | 14602 | -Fue internado en el H.Vilardebó para ser tratado por la Comisión Nal.de Lucha contra las Toxicomanías,a disposición del J.L.1ra.I.en lo Penal 1er.T.Eval:A-1.(TT) |

**SERVICIO DE INFORMACION DE DEFENSA**
Dep. 1

018761-7

Confeccionado el 5.3.72

**VARIOS**

FOTO

Apellidos BENITEZ

Nombres Stella

Fecha de Nacimiento

Lugar de Nacimiento

Est. Civil

Cred. Cívica Céd. Identidad

Otros Documentos

Ocupación Estudiante

Padre

Madre

Domicilio Ciudad

Otros datos

CHIESA Hnos. Ltda. - 8.000 - 3 - 72

018761

FICHA COMPLEMENTARIA

| DOCUMENTO | | ANTECEDENTES |
|---|---|---|
| Fecha | Origen | |
| 29.10.71 | 16/1 | En diciembre de 1970 figura como Becario de la Universidad de la República, percibiendo un sueldo mensual neto de $ 13.860.oo .-(E) |
| 21/12/72 | Doc.4315 | -Indica Doc.anterior,percibiendo un sueldo neto de $14.000.-(H). |

018762-5 Fs/

JUNTA DE COMANDANTES EN JEFE A/N

S. I. D.

10.06.82

Dep.I Secc. I

Sub Secc. **A/N**

Ficha Nro. ..... Confec. .....

~~BENITEZ de SARRO~~ (Apellidos) Susana (Nombres)

DOCUMENTOS C/C. ..... (Serie / Nro.) C/I. ..... (Nro. / Dpto.)

OTROS DOC. ..... (Pasaporte / Lib. Enrol. / etc.)

NACIMIENTO: ..... (Fecha / Lugar)

DOMICILIO ..... (Calle / Nro. / Teléf. / Ciudad o Localidad)

PROFESION U OCUPACION: .....

LUGAR: ..... CARGO: .....

IDEOLOGIA POLITICA: ..... CLASIFICACION: .....

DATOS COMPLEMENTARIOS: ..... (Est. Civil / Cónyuge / Hijos)

..... (Otros familiares)

[redacted]

018762

| FECHA | DOCUMENTOS | ANTECEDENTES A REGISTRAR |
|---|---|---|
| 02.06.82 | 15.533 | Figura en una Nómina de Firmantes del Manifiesto de Residentes de Cerro Largo en Montevideo adherentes al Frente Amplio.- Eval.:A-1. (M) (VL) (GM) (LA).Indica ( ) ( ) ( ) ( ) ( ) .- (AÑO 1971) |

11941 / 82
PAG. 566

- POSEE ANTECEDENTES EN EL CO.NA.E -
EVAL - A - 1. (PS) INDICA ( ) ( ) ( )

018763-3

JUNTA DE COMANDANTES EN JEFE
S. I. D.

Dep. I Secc. I
Sub Secc. A/N
Ficha Nro. ____ Confec 24-5-78

BENITEZ — Tomás
Apellidos — Nombres

DOCUMENTOS: C/C K.C.A..... C/I. ____
Serie Nro. Nro. Dpto.

OTROS DOC. ____
Pasaporte Lib. Enrol. etc.

NACIMIENTO: 29 años (1969) ____
Fecha Lugar

DOMICILIO: Salto y Nro. 1 Barrio Espejo
Calle Nro. Teléf. Ciudad o Localidad

PROFESION U OCUPACION: Jornalero - remolachero

LUGAR: Litoral Varios CARGO: ____

IDEOLOGIA POLITICA: ____ CLASIFICACION: ____

DATOS COMPLEMENTARIOS: ____
Est. Civil Cónyuge Hijos

[redacted]
Otros familiares

018763

| Fecha | Documentos | ANTECEDENTES A REGISTRAR |
|---|---|---|
| 26-5-76 | D.0723 | Afiliado al Partido Comunista con el Nro. 42.186, fecha ingreso: 10-11-69, presentado por Alcides ALANIZ y Carlos M. CARDOZO, seccional: J. Zinola CUTRP. Eval: B-1 (M).- |

BENITES

Afiliado Nº 42186 018763 B3

Dep. Paysandú Sec. Zinola, Agrup. .....

Fecha de Ingreso 10.11.69. Cred. Civ. KCA

Nombre Tomás Benites

Nacionalidad oriental Edad 29

Domicilio Salto y Nº 1-Barrio Espejo

Oficio jornalero remolachero

Lugar de Trabajo varias -Litoral
CUTRP

Quienes lo Presentan Alcides Alanis
Carlos M. Cardoso

Montevideo, 21 de Octubre de 1970.-

MINISTERIO DE DEFENSA NACIONAL — 018764-1 — Dep. I — F — Secc. I — Subsecc. A/N

S. I. D.

(a) Julio

BENITEZ VALLEJO — Venancio
Apellidos — Nombres

DOCUMENTOS: C|C ..... (10) C|I 1.541.631
Serie — Nº — Nº — D

OTROS DOC.: (6) Reg.Fotogr.M:253.127
Pasaporte — Lib. Enrol. — etc

NACIMIENTO: (1) (7) 1/IV/948 Asunción del Para
Fecha — Lugar
23 años (1970) Paraguayo (radicado en nuestro país)

DOMICILIO: (8) Industria 2262
Parroquia de San Agustín
Calle — Nº — Telef.
Andes 1234 (3) Sacristán de la parroquia

PROFESION U OCUPACION: Estudiante de la Facultad de Derecho y Est. de Medicina

LUGAR: ..... CARGO (12)

IDEOLOGIA POLITICA ..... CLASIFICACION Extremista

DATOS COMPLEMENTARIOS (4) Soltero casado (13)
Est. Civil — Conyuge — Hijos

(5) Novia: ESTABLE CASTRO, María Graciela (9) Hijo de Adrian y Ma.Angela
otros familiares

[redacted]

018764

Fs 2

| FECHA | DOCUMENTOS | ANTECEDENTES A REGISTRAR |
|---|---|---|
| 1/IX/70 | 75/616 | -Fue detenido, junto con su novia, en la Parroqia de San Agustín mientras imprimían volantes de apoyo a la organización clandestina. Indica ④ a ⑤<br>-Fue procesado, por el delito: "Tentativa de asistencia a la asociación para delinquir".- 31/VIII/970.- |
| 31/XII/70 | Listas | (JPM)-Liberado: 16/X/970. Indica ⑥ a ⑨ y ⑩.- |
| 31/10/72. | D.3705.R.D. | Se encuentra detenido, pertenece a la Cel.10.Celab.- Eval. A-2 (B3).- (II) |
| 22.2.73 Anexo 2 | 180 JPM PM | Procesado en enero de 1973, por el delito "Asistencia a la Asociación".-(DD) |
| 1972 | Mem. Iglesia en el Uruguay (Pág. 5) | -Firmante conjuntamente con mas de 90 Sacerdotes uruguayos, de un documento enviado en 1968, a los Obispos de A. Latina (CELAM). Dicho documento entre otras cosas pide que se permita al pueblo cristiano el uso de "la mas amplia libertad en la elección de los medios mas aptos para obtener la liberación", etc.etc.etc.- |
| 13/7/73 | D-1652 | -Ocupación estudiante, domicilio Andes 1234<br>Procesado por "Asistencia a la Asiciación", (Comun.OPFFCC,706)(P |
| 13/7/73 | D-1652 | -Alias "JULIO", domicilio Andes 1234, empleado de FUS, procesado por ENCUBRIMIENTO Y ASISTENCIA A LA ASOCIACION PARA DELINQUIR, según informe del Reg.Cab.Nº 4 (MM).-(PP).- |

FICHA COMPLEMENTARIA

+3

| DOCUMENTO | | 018764 ANTECEDENTES |
|---|---|---|
| Fecha | Origen | |
| 13/7/73 | D-1652 | -Alias "JULIO", estudiante de Abogacía, terrorista del MLN, domiciliado en Andes 1234.- Paraguayo, hijo de Adrián y de María.- 24/8/70, en la fecha es detenido en el interior de la Casa Parroquial, de la Iglesia sita en la calle Industria entre Cabrera y Asilo en compañía de su novia : MARIA GRACIELA ESTABLE CASTRO, teniendo en su poder panfletos, y elementos de cirugía.- Interrogado manifestó en el día 18/3/70 ingresó al Uruguay, para proseguir sus estudios Univesitarios posteriormente conició a la ESTABLE CASTRO, y juntos organizaron un Movimiento de ayuda a la Organización "Tupamara", integrado por ellos dos y que funcionaba en la casa parroquial mencionada anteriormente de donde el causante era funcionario.-31/8/70, por disposición del Sr. Juez de Instrucción fué remitido a la Cárcel por los delitos, de "Tentativa de Asistencia a la Asociación para Delinquir".-Con fecha 16/X/[illegible] fué liberado 18/3/71, detenido por personal del Dpto. 4 de la D.N.I.I., por estar en vigencia el decréto de Medidas Prontas de Seguridad y haber estado el causante procesado enteriormente, poraactividades subversivas.- Internado en el C.I.G.O.R. 27/3/71 fué puesto en libertad por órden superior.-22/7/72 según relación de O.C.O.A., está detenido en el Regimiento |

...//

# FICHA COMPLEMENTARIA

| DOCUMENTO | | 018764 ANTECEDENTES |
|---|---|---|
| Fecha | Origen | |
| | | .../// de Caballería Nº 4 (MM) a disposición de la Justicia Militar, por actividades subversivas.- 16/1/73 Comunicado Nº706 de la O.P.FF.CC.: Fué procesado por la Justicia Militar por "Asistencia a la Asociación",-(PP).- |
| 13/7/73/ | D-1652 | Se domiciliaba en la Parroquia San Agustin en donde se desempeñaba como Sacristán,-Ere estudiante de la Facultad de Derecho.- IX/70 Fué detenido junto con su novia, MARIA GRACIELA ESTABLE CASTRO, en la mencionada Parroquia, mientras imprimían volantes en apoyo a la organización MLN, procesado por el delito de "Tentativa de Asistencia a la Asociación para Delinquir".- 16/X/70 en esta fecha fué liberado.- Pertenece a la columna 10 integrandola como colaborador.- 1/73 Procesado por "Asistencia a la Asociación".-(PP).- |
| 9/7/73 | D. 1502 | Se encuentra detenido en el E.M.R.No.1 (Libertad).(GG) Avl:A-2 |
| 5/12/73 | D. 4153 | Fué puesto en libertad el 11.8.73 del E.M.R.No.1 (GG).- |
| 13/2/74.- | Dec.412.- | Liberado bajo el régimen de "Libertad Vigilada" el 28/7/73.-(bb) |
| 25.03.82 | D.10166/81/31 | Indico (11) y (12).- |

BENITEZ VALLEJO Venancio 018764 FS

| | DOCUMENTOS | ANTECEDENTES A REGISTRAR |
|---|---|---|
| 23.3.83 | 24862/83 | -Figura en una relación procedente de la P.N.E., de libertades definitivas otorgadas por la Justicia Militar.Detenido el 18.6.72, liberado el 11.8.73.Falleció el 20.10.73.- Eval A-1 (V) Form.8086 |
| 23.3.83 | 18378/82 | -Ficha del E.M.R.1 establece:Detenido el 18.6.71,liberado el 11.8.73.Libertad provisional.- Pertenece al M.L.N. Col.70 Zona Nuevo Paris Sector barrial.Grupo CAT.Procesado Art.152 del C.P.O..- Eval B-2 (V) 8087 |
| 10.8.83 | 15728 Pag.128 al 131- | - 25.8.70: DETENIDO.-<br>- 31.8.70 : PROCESADO-<br>- ACTUARON: J.Ldo. de Instrucción de 3er. Turno;<br>J.Ldo. de 1ra. Instancia de 6to.Turno;<br>Fiscal Militar de Crímen de 4to.Turno.-<br>- DEFENSOR: Dr. Alejandro ARTUCIO.-<br>- DELITO: "Tentativo de asistencia a la asociación para delinquir" (Se declara extinguido el delito imputado por fallecimiento).-<br>- 20.9.73: Fecha de fallecimiento.-<br>- 11.12.75: Sentencia 1ra. Instancia.-<br>- 3.8.976 : Pasó al J.M. de Instrucción de 2do.Turno<br>- 23.6.76: Registra entrada al S.T.M.-<br>EVAL. A-1 (Y) Indica (13).- FORM.:Nº 13.036. |

| FECHA | DOCUMENTOS | 018764 ANTECEDENTES A REGISTRAR |
|---|---|---|
| | 11941 / 82<br>PAG. 567 | - POSEE ANTECEDENTES EN EL CO.NA.E -<br>EVAL - A - 1. (PS) INDICA ( ) ( ) ( ) |
| 9.3.84 | 1003/77<br>Pag.052 | -25/SET/77: Idem anotaciones registradas en ficha.-EVAL:A-1 (SM) |
| 10.3.84 | D.31852<br>Pág.2240<br>2241 | -Idem Doc.3705/72, Doc.180/73, agregando:<br>Falleció en un accidente automovilístico el día 21/10/73<br>en la ciudad de Mdeo. EVAL.A-1 (P) |

018765-8

# JUNTA DE COMANDANTES EN JEFE

S. I. D.

Dep. I  Secc. I

Sub Secc. XXXX

Ficha Nº ..... Confec. 20.1.82

BENITEZ BORJAS (Apellidos)  Verónica Suray (Nombres)

DOCUMENTOS: C/C. ..... (Serie / Nº)  C/I. 1.498.737 (Nº / Dpto.)

OTROS DOC. ..... (Pasaporte / Lib. Enrol. / etc.)

(1)

NACIMIENTO: 18/VIII/964 (Fecha)  Pgysandú Uruguay (Lugar)

DOMICILIO: ..... (Calle / Nº / Teléf. / Ciudad o Localidad)

PROFESION U OCUPACION: .....

LUGAR: .....  CARGO: .....

IDEOLOGIA POLITICA: .....  CLASIFICACION: .....

DATOS COMPLEMENTARIOS .....

(Est. Civil / Cónyuge / Hijos)

.....

(Otros familiares)

[redacted]

018765 Fs. 2

| Fecha | Documentos | ANTECEDENTES A REGISTRAR |
|---|---|---|
| 11.11.82 | 22127/PI | -10.11.82.-Se encontraba presente en una reunión no autorizada, realizada en el domicilio de Carlos Alberto ARISMENDI FOLIGNO, sito en Gromardo 3454, en la que se trataría, según información, el tema "Las Elecciones Internas y el Voto en Blanco". Interrogado ARISMENDI FOLIGNO manifestó que fue él quién realizó dicha reunión como así también el tema a tratar por ser de mucha actualidad, invitando a todos los que estaban presentes. Eval:A-1.(TT) Form.Nº 4537.- |
| 12.11.82 | 22158/PI | -11.11.82.-Al ser nuevamente interrogado ARISMENDI FOLIGNO en relación a la reunión no autorizada manifestó que la misma era para informarse respecto a las Elecciones Internas de los Partidos Políticos negando además que tuviera como objeto impulsar a las personas presentes a votar en blanco. Eval:A-1.(TT) Form.Nº 4837.- |
| 23/III/983 | D.25246 | Indica (1) (MS) |
| 26/III/983 | ——— Pag 002 (MS) | Se contestó Memo. (A) Nº 658/983 para U.T.U. (MS) - Formulario Nº 8918 - |

018766-b

**JUNTA DE COMANDANTES EN JEFE**

S. I. D.

Dep. I V Secc. I

Sub Secc. I/N

Ficha Nº ..... Confec. 14.7.81

BENITEZ DE ALEZANDRO (Apellidos) — Victor Hugo (Nombres)

DOCUMENTOS: C/C ..... (Serie / Nº) C/I. 1.502.892 (Nº / Dpto.)

OTROS DOC. ..... (Pasaporte / Lib. Enrol. / etc.)

NACIMIENTO: 26 años (1981) (Fecha) — Uruguay (Lugar)

DOMICILIO: Dorsili 4852 (Calle / Nº / Teléf. / Ciudad o Localidad)

PROFESION U OCUPACION: ~~Marino mercante~~

LUGAR: ..... CARGO: .....

IDEOLOGIA POLITICA: ..... CLASIFICACION: .....

DATOS COMPLEMENTARIOS: ..... (Cónyuge / Est. Civil: Casado / Hijos)

Otros [redacted]

018766

F 2

| Fecha | Documentos | ANTECEDENTES A REGISTRAR |
|---|---|---|
| 13.7.81<br>P.D.192 | D.5859 | 11.7.81-En el día de ayer arribó en el vuelo 934 de la Cía. de Cruzeiro procedente de Porto Alegre (Brasil) en carácter de Deportado (Decreto 90/76) por falta de visa.<br>Una vez interrogado manifestó que viajó con el fin de embarcarse en el buque de bandera griega FUEL QUIT.Eval:A-1 (1).- |

Imp. Nacional 716/79

018767-H

**SERVICIO DE INFORMACION**
**DE DEFENSA**
Dep. 1

Confeccionado el 4.4. 72

VARIOS

FOTO

Apellidos BENITEZ

Nombres Vilma

Fecha de Nacimiento

Lugar de Nacimiento

Est. Civil

Cred. Cívica Céd. Identidad

Otros Documentos

Ocupación Estudiante

Padre

Madre

Domicilio Ciudad

Otros datos

[redacted]

CHIESA Hnos. Lámina - 8.100 - 3 - 72

018767

# FICHA COMPLEMENTARIA

| DOCUMENTO | | ANTECEDENTES |
|---|---|---|
| Fecha | Origen | |
| 29.10.71 | 16/1 | En diciembre de 1970 figura como Becario de la Universidad de la República, percibiendo un sueldo mensual neto de $ 13.860.oo._(E) |
| 21/12/72 | Dec.4315 | _Indica Dec.anterior,percibiendo un sueldo neto de $14.000._(H). |

018768-3

**MINISTERIO DE DEFENSA NACIONAL**
**S. I. D.**

Dep. 1

Sub-Secc. A/N

PE

Ficha Nº_____ Confec. 5/5/73

BENITEZ — Apellidos
Waldemar Ernesto — Nombres

DOCUMENTOS: C/C. _____ (Serie / Nro.) C/I. _____ (Nro. / Dpto.)

OTROS DOC. _____ (Pasaporte / Lib. Enrol. / etc.)

NACIMIENTO: _____ (Fecha / Lugar)

DOMICILIO: _____ (Calle / Nro. / Teléf. / Ciudad o Localidad)

PROFESION U OCUPACION: _____

LUGAR: _____ CARGO: _____

IDEOLOGIA POLITICA: _____ CLASIFICACION: _____

DATOS COMPLEMENTARIOS: _____ (Est. Civil / Cónyuge / Hijos)

_____ (Otros familiares)

[redacted]

018768 Fs. 2

| Fecha | Documentos | ANTECEDENTES A REGISTRAR |
|---|---|---|
| 23/X/72 RM2 Hoja | D.3753 PP 6.- | I-Permanecía detenido en Durazno, siendo liberado el 23/9/72 por disposición del Sr. Juez Militar de Instrucción de 3er.Turno.-(J).- |

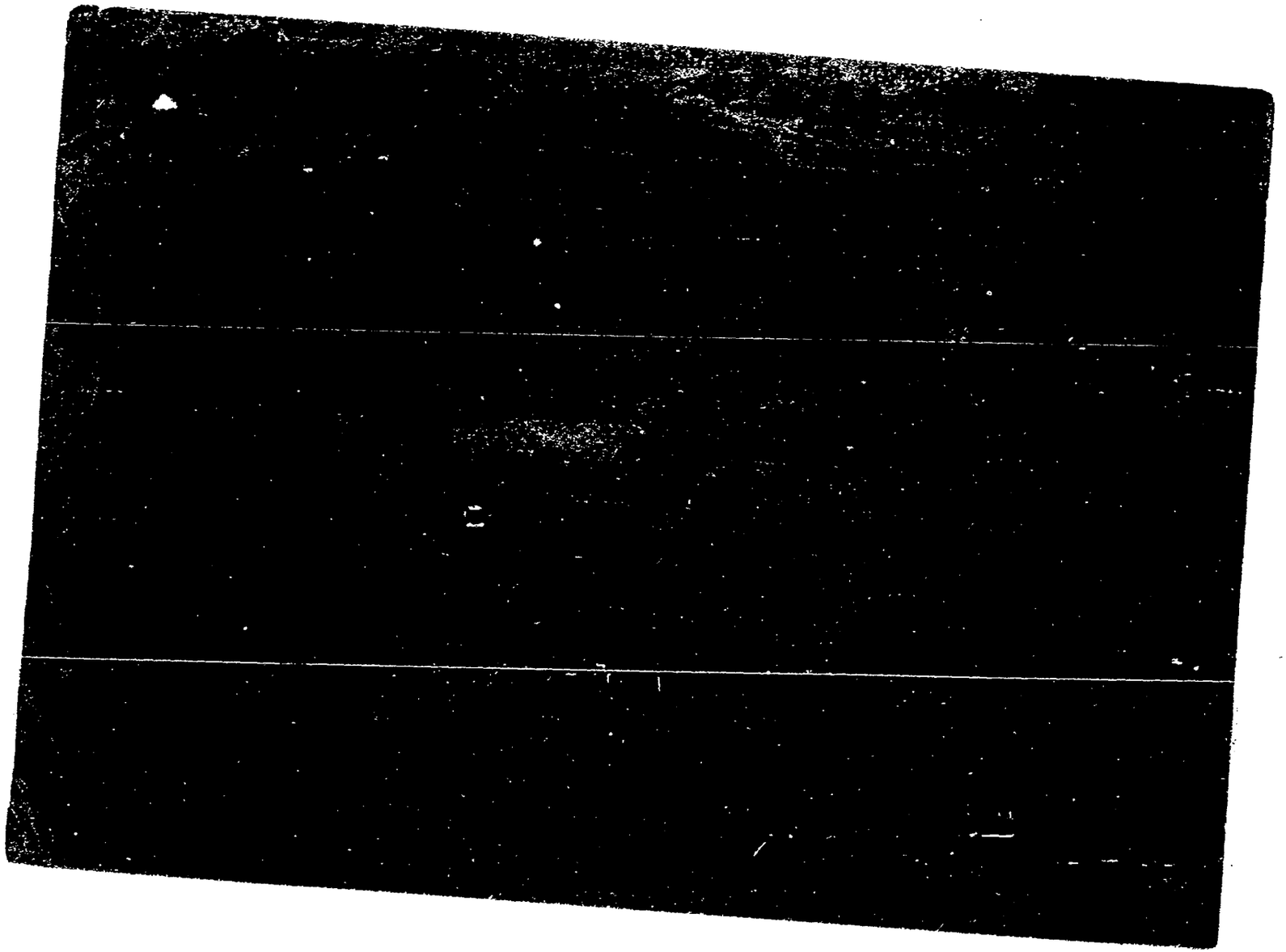

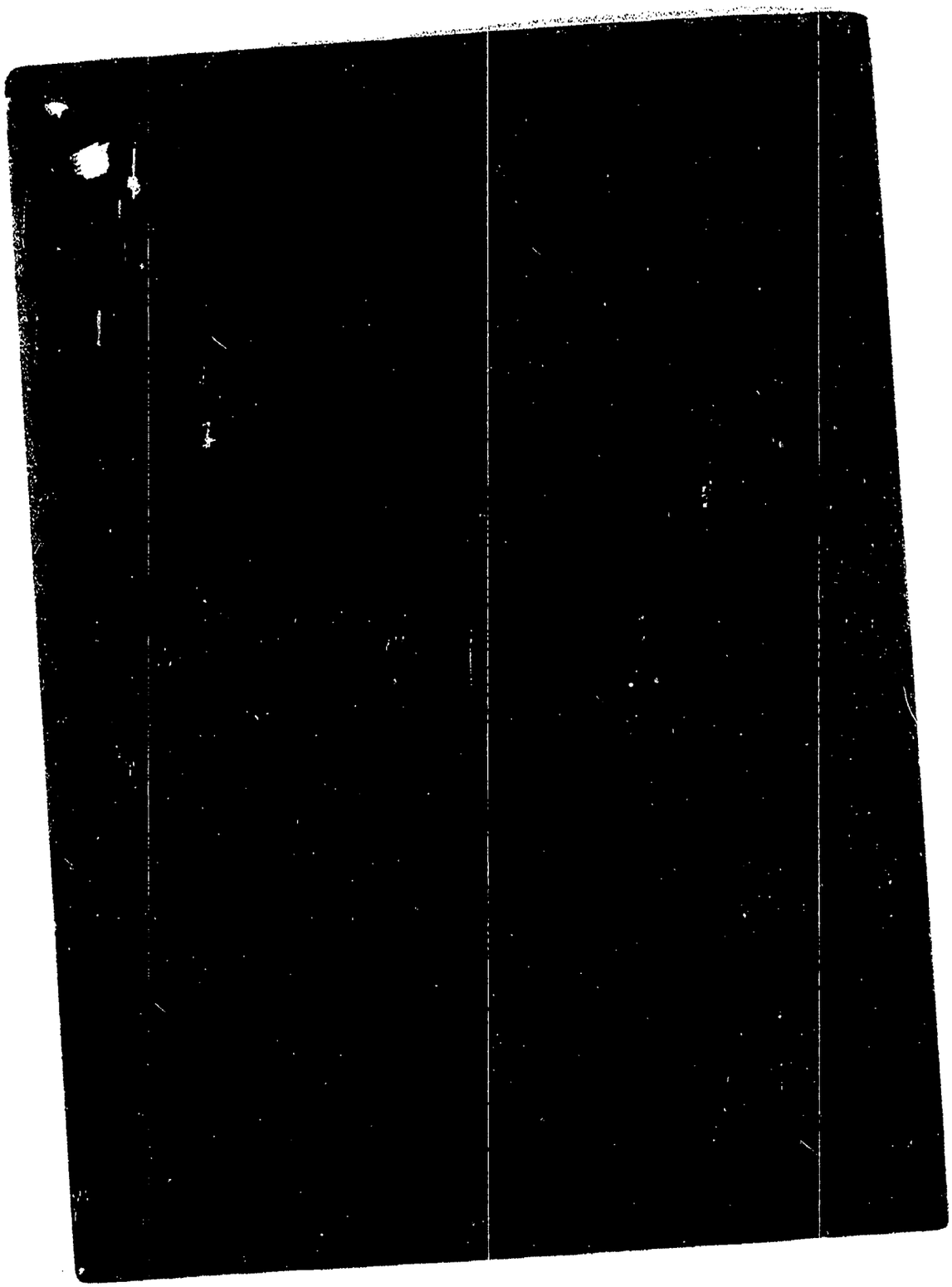

018769

| FECHA | DOCUMENTOS | ANTECEDENTES A REGISTRAR |
|---|---|---|
| | | BENITEZ REVUELTA Walter. |
| 5/1/79 | Doc.0056 | -Figura en relación de CONDENADOS al 25/1/78. Fué CONDENADO el 18/11/78 a 12 años de Penitenciaría,60(I)inciso 60.60(XII)y 60(V)CPM,237 CPO.- JUEZ:1a.I.3er.T.-FECHA DE DETENIDO:8/12/73.-ANTECEDENTES:Sentencia en 1ra.Instancia:16 años de Penitenciaría.- (i).- |
| 29/3/77 | Doc.0290 | Recluso Nº1531. Indica lo mismo que el Doc. anterior y 1645. Indica (3a6). EVAL:A-1. (VM). |
| 16.02.82 | D. 5757/ 45 | -Figura en una relacion de la Corte Electoral, de ciudadanos inscriptos en el Registro Civico Nacional, que se encuentran comprendidos en el Art. 1, Literal "B" del Acto Institucional No. 4, con prohibicion de ejercer el derecho de voto. (Procesados por delitos de "Lesa Nacion").EVALUACION A-1(VL) Indica (7) ( ) |
| 16.02.82 | D.6004/81/ 7 | -Se encuentra comprendido en el Art.1o. literal b) del Acto Institucional No.4,por haber sido procesado el / / por los delitos previstos en. C.P.M. 60(V) 60(XII), 60(I) C.P.O. 237 EVALUACION A-1 (LA) |

018769

| FECHA | DOCUMENTOS | ANTECEDENTES A REGISTRAR |
|---|---|---|
| 16.6.83 | 0663/80 pag.8 | -16.6.80-Indica Idem Doc.0290/77, aportando que es visitado en el EMR.1 por Isidoro CABRERA (suegro) Eval:A-1 (M) (Form 0989) |
| 10.3.84 | D.31852 Pág.2238 2239. | -Idem Doc.1645/74, agregando: De sus declaraciones se establece que pertenece a la Organización Subversiva M.L.N. (T), integrando la misma con el alias de "Sergio" o "Pablo" integrandola desde Setiembre de 1971. Fue reclutado por Jorge BAEZ JUNCOSA, integró un "cuarteto", el cual dependía del "Destacamento 11" hasta Diciembre de 1972. En Febrero de 1973 pasó al Sector Militar de los Trabajadores con el alias de "Pablo". Conoció dentro de la Organización a Arturo FERNANDEZ, Hugo GARI MATTA (a) "Gustavo", Naina PIERRI (a)"Feda""Yudith" y "Ariel" realizó volanteadas, pintadas, relevamientos de coches, práctica de primeros auxilios. Hasta 1973 recibía de la Organización la suma de $50.000 mensuales para gastos de la misma. Realizó una vigilancia en eldomicilio de Miguel MIRIANCO, sito en Perú y Grecia con el fin de robarle armas efectuó relevamientos de ómnibus, límites departamentales entre Mdeo, y Canelones con el fin de buscar fábricas y obras en construcción para volantearlas. EVAL.A-1 (P).- |

BENITEZ Walter 55

018769

| Fecha | Documentos | ANTECEDENTES A REGISTRAR |
|---|---|---|
| 14.12.73 | 4266 | Detenido el 8.12.73 por el Gpo.A.1 en momentos en que pretendía realizar un "contacto" en Av. Millan y Santa Fe. Fue evacuado el 10.12.73 por Bn. Trasm.1.- (DD) |
| 14.12.73 | 4351 | -Contienen declaraciones primarias del sedicioso .- (Archivo Carp. Decl. Det.21) (D) |
| 2.3.83 | 24324/83 | FECHA DE DETENIDO: 8.12.72, Unidad Captora: Bn. Trans. No.1. CONDENADO: 12 años. FECHA DE LIBERTAD PROBLABLE: 8.12.85 Art.60 (V), 60(I) Nal.,60(XIII) CRM,237 CPO. Eval. A-1 (FE) FORM:9648 |
| 23.3.83 | 18378/82 | -Dicha del EMR 1 establece :Detenido el 6.12.73. Pertenece al M.L.N. Sector Ejército Grupo trabajadores, tarea responsable del grupo. Eval. B-2 (V) Indica(8) FORM:8065 |
| 23.3.83 | 24746/83 | -Indica idem al Doc. 0475/77. Eval. A-1 (V) Form.8066 |
| 19.3.84 | 8401537/001 | -9.2.79: Se encuentra recluido en el EMR No.1. Su esposa Delia CABRERA se encuentra recluida en el EMR No.2. Eval. A-1 (TL).- |

018770-8

# SERVICIO DE INFORMACION DE DEFENSA

Dep. 1

Confeccionado el 29-I-1970

VARIOS

FOTO

Apellidos BENITEZ TORRES (1)

Nombres Walter ANGEL (2)

Fecha de Nacimiento

Lugar de Nacimiento 9/10/44 (5)

Est. Civil

Cred. Cívica I ½ Ced. Identidad 28041 (S. José) (4)

Otros Documentos

Ocupación Maestro DIRECTOR ESC. Nº 60 S. José (3)

Padre

Madre

Domicilio PABLO MANUEL ARTIGAS Ciudad

Otros datos CASADO Delia A. Blanco Howcade (6)

018770

FICHA COMPLEMENTARIA

E2

| DOCUMENTO | | ANTECEDENTES |
|---|---|---|
| Fecha | Origen | |
| 16-X-1970 | B75-D738 | -Integra delegación de maestros que estiman es indispensable una conjunción de todas las fuerzas opositoras, para encontrar caminos que saque al país de la crisis social, política y económica en que se encuentra. Para llevar a cabo tal conjunción piensan entrevistar a distintas personalidades nacionales.- |
| 2/10/72 | Lista 1808 SAN JOSE P.D.C. | -Candidato en el 9 lugar a la Junta Departamental por el Depto. de San José en las elecciones de 1971. |
| 3.4.76 | 0 479 | -Figura en una lista de maestros destituidos por el Consejo de Educación Primaria.-(P). Eval.A-1.- |
| 25.05.82 | D. 15210/20 | Funcionario del CONAE que fue sumariado en aplicación del procedimiento disciplinario previsto en la Ordenanza No. 17. Destituído por R. I. No. 14/1/77, de 11/5/77.- Evaluación: A-1. Indica (X) (3) ( ) (VL) |

| | |
|---|---|
| 11941 / 82 | - POSEE ANTECEDENTES EN EL CO.NA.E - |
| PAG. 568 | EVAL - A - 1. (PS) INDICA ( ) ( ) ( ) |

MINISTERIO DE DEFENSA NACIONAL

S. I. D.

018771-b

Dep. I 17.9.74 Secc. I

Sub - Secc. G

Ficha Nro.____ Confec.____

BENITEZ VILLANUEVA (Apellidos) Walter Nelson (Nombres)

DOCUMENTOS: C/C. ____ (Serie / Nro.) C/I. 41.951 (Nro.) Colonia (Dpto.)

OTROS DOC. ____ (Pasaporte / Lib. Enrol. / etc.)

NACIMIENTO: 32 años ( Abril 1973) (Fecha / Lugar)

DOMICILIO: José E. Rodó s/n. (Calle / Nro.) Dpto. COLONIA (Teléf. / Ciudad o Localidad)

PROFESION U OCUPACION: TEXTIL

LUGAR: Campomar CARGO: ____

IDEOLOGIA POLITICA: ____ CLASIFICACION: ____

DATOS COMPLEMENTARIOS: CASADO (Est. Civil) ____ (Conyuge) ____ (Hijos)

____ (Otros familiare[illegible])

018771 F. 2

| Fecha | Documentos | ANTECEDENTES A REGISTRAR |
|---|---|---|
| 27.4.73 | D. 993 | Identificado como integrante de la movilización hacia Montevideo que organizara la Agremiación de Obreros Textiles de Juan Lacaze, con motivo del conflicto de la Fábrica Campomar & Soulás de aquella ciudad.- Evaluación A-1.-(I).- |

**SERVICIO DE INFORMACION DE DEFENSA**
**División I**

MINISTERIO DE DEFENSA NACIONAL
SERVICIO DE INFORMACION DE DEFENSA
M/F
018772-47

.....**Sección**
**Act. Ant. Nac.**
**Ficha Nº** [redacted]

Nombres y Apellidos: BENITEZ Washington

Fecha de Nacimiento: .....

Lugar de Nacimiento: .....
(País - Ciudad o Localidad - etc.)

Cred. Civ.: Serie ..... Nº ..... Ced. Identidad: .....

Otros documentos: .....
(Pasaporte - Libreta Enrolam. - etc.)

FOTO

Domicilio: .....
(Ciudad o Localidad) (Calle) Nº Telef.

Filiación
- Edad Aparente ..... Color del Cutis .....
- Color del Cabello ..... Estatura Aproximada .....
- Complexión ..... Aspecto Social .....
- Señas particulares .....

Ficha confeccionada en Montevideo el 9 de febrero de 1966

[redacted]

018772

E2

**ACTIVIDADES**

(1) **Laborales:** Profesión ..... Lugar de trabajo .....

Cargo ..... Antigüedad .....

Otras Actividades .....

.....

(2) **Políticas:** Ideología ..... Actuación .....

Antecedentes .....

Antecedentes familiares .....

(3) **Sociales:** Estado Civil ..... Religión ..... Figuración .....

Grado Instrucción ..... Lugares que frecuenta .....

(4) **Económicas:** Situación ..... Capital aprox. ..... Vehículo .....
marca y Nº

Otros datos .....

Datos Complementarios .....

Apreciación Personal Gral. .....

.....

.....

018772

F3

FICHA COMPLEMENTARIA

| Documento | | Antecedentes |
|---|---|---|
| Fecha | Origen | |
| 28/I/1966 | P-75/1 | Con motivo de cumplir el Diario "El Popular" su XX aniversario, firma una carta abierta a los trabajadores, dirigentes y personalidades sindicales y populares, en la cual hace un llamamiento de adhesión al homenaje al diario de referencia, que se realizará el Palacio de Bellas Artes el 11 de febrero del corriente año.- |

DIVISION DE INFORMACION 023773-2
DE DEFENSA

Hoja 1

Confeccionado el 3-VI-1969.-

28104

FOTO

Apellidos BENITEZ FONTANS

Nombres Washington Ruben

Fecha de Nacimiento 20 años (1968) 25.05.948 (1)

Lugar de Nacimiento Uruguay Mdeo. (2)

Est. Civil Soltero

Cred. Cívica: BLB 20453 (6) Céd. Identidad 1.02[illegible].497 (3)

Otros Documentos

Ocupación Estudiante del Liceo Suárez. Peón Albañil (7)

Padre Pablo Ruben (4)

Madre María Blanca (5)

Domicilio Lorenzo Fernández 2988 Ciudad Montevideo

Otros datos:

FICHA COMPLEMENTARIA 01[illegible]

| DOCUMENTO | | ANTECEDENTES |
|---|---|---|
| Fecha | Origen | |
| [illegible] | B 72 - D37 | -Detenido en la fecha indicada por [illegible] a la autoridad policial durante las [illegible] Prontas de Seguridad.- |
| [illegible] | D.19946<br>[illegible].19302 | -Ampliando anotación anterior se establece [illegible] internado en el Hospital Militar por [illegible] de un enfermo epileptico.<br>-05.06.69: Se establece: detenido [illegible] estudiantes, en circunstancias en [illegible] desordenes y obstruía el tránsito [illegible] en Ellauri y Bvar. España.- [illegible] (MB).- Indica (1) al (5).- [illegible] |

[illegible] Figura en el 23 lugar de la lista BAC del Partido [illegible] Agrupación Barrismo para el cambio Dpto. de [illegible] como candidato para integrar los Deliberantes Departamentales y Convenciones Nacionales en las Elecciones internas de los PP.PP. del 28 de Noviembre de 1982. (0)(us)

Indica (6) al (8)-

[illegible] Por Oficio Nº 957/82 el S.I.D. comunica a la Corte Electoral, que de acuerdo a las disposiciones vigentes, no existen objeciones para que el causante integre la lista de referencia. (0)(us) FORM: 4728

018774-0

# JUNTA DE COMANDANTES EN JEFE

**S. I. D.**

Dep. I  Secc. I

Sub Secc. A/N 29.10.82

Ficha Nº ..... Confec. .....

LENITEZ SOSA (Apellidos) . . . Wellington José (Nombres)

**DOCUMENTOS:** C/C. P.A.C. 21.013 (Serie / Nº) C/I. 1.673.713-0 Artigas(2) (Nº / Dpto.)

**OTROS DOC.** ..... (Pasaporte / Lib. Enrol. / etc.)

**NACIMIENTO:** 3.8.42 Oriental Artigas(3) (Fecha / Lugar)

**DOMICILIO:** Tomás Muniz 1936 entre Inca y Democracia Amaro F. Ramos No.2 (4) Artigas (Calle / Nº / Teléf. / Ciudad o Localidad)

**PROFESION U OCUPACION:** Panadero Jornalero(5)

**LUGAR:** ..... **CARGO:** .....

**IDEOLOGIA POLITICA:** ..... **CLASIFICACION:** .....

**DATOS COMPLEMENTARIOS** Soltero(6) (Est. Civil / Cónyuge / Hijos)

Otros familiares

[redacted]

V 18774

E9

| Fecha | Documentos | ANTECEDENTES A REGISTRAR |
|---|---|---|
| 19.2.79 | 0274 | -30.9.71- Afiliado al Partido Comunista con el No. 59.553, Sec. 12 y 19 Agrupación V. Muñoz, siendo presentado para su afiliación por Luis A. FABIÑA; según material incautado por O.C.O.A. en Feb/76 "Operación Morgan". EVALUACION A -1 |
| 7.9.82 | 18653 R.E.18492 | - Ampliando la anotación anterior con fecha 16.8.78 se registra que el causante fue presentado para su afiliación por Luis A. FABIÑA y Tomás GONZALEZ.- FORM 3502 |
| 3.9.82 | 18492 | Figura en el 59 lugar de la lista IAH del Partido Nacional Agrupación "TRES ARBOLES" Dpto. de Artigas como candidato para integrar los Deliberantes Departamentales y Convenciones Nacionales en las Elecciones internas de los PP.PP. del 28 de Noviembre de 1982. (C - ).Ind.(1)a(5) |
| 16.10.82 | | Por Oficio Nº. 906 /82 el S.I.D. comunica a la Corte Electoral que de acuerdo a las disposiciones en vigencia, el causante se halla inhabilitado para integrar la mencionada lista.- La causa que motivó su inhabilitación fué: por su afiliación al Partido Comunista.(C) FORM 3503 |

Afiliado Nº 59553 018774 Fs3

Dep. ...deo. Sec. 12x19 Agrup. V. Muñoz

Fecha de Ingreso 30.9.71 Cred. Civ. TAC 21013 (2101)

Nombre Wellington Joaquin Benitez Sosa

Nacionalidad oriental Edad 3.8.42

Domicilio Tomas Muniz 1935 Inca y Democracia

Oficio panadero

Lugar de trabajo 173035

Quienes lo presentan Luis A. Fabiña

Tomar

018775-7

VARIOS

FS1

# JUNTA DE COMANDANTES EN JEFE
## S. I. D.

Dep. I Secc. I

Sub. Secc. AXX

Ficha N.º ..... Confec 23.11.8

BENITEZ FATTO — Apellidos

Wener — Nombres

DOCUMENTOS: C/C APB Nº 5623 — Serie / N.º

C/I 931.794 — N.º / Dpto.

OTROS DOC. ..... — Pasaporte / Lib. Enrol. / etc.

NACIMIENTO: 07.2.943 en Montevideo — Fecha / Lugar

DOMICILIO: Rivera Nº 2294 Ap. 102 (1)
Isla de Flores Nº 1760 — Calle / N.º / Teléf. / Ciudad o Localidad

PROFESION U OCUPACION: Empleado de UTE - Gestor (2)

LUGAR: Gerencia de Abastecimiento CARGO: .....

IDEOLOGIA POLITICA: ..... CLASIFICACION: .....

DATOS COMPLEMENTARIOS: Casado (3) — Est.Civil / Cónyuge / Hijos

..... — Otros familiares

[redacted]

B 2

| Fecha | Documentos | 018775 ANTECEDENTES A REGISTRAR |
|---|---|---|
| 25.9.82 R.E. | D.19998 8920 | 29.9.969- Enviado a BAEN 2, para 4 días de Instrucción Militar por faltar dos días a su labor. Sale el 03.10.69, en libertad.- EVAL.A-2.-<br>14.1.970- Firma haber recibido Instrucción, Código Penal Militar.- EVAL.A-2.- (K) (L).- FORM 4449 |
| 10/9/82 | 18920 | Figura en el 68 lugar de la lista ACG del Partido COLORADO Agrupación AMIGOS DE PACHECO Dpto. de MONTEVIDEO como candidato para integrar los Deliberantes Departamentales y Convenciones Nacionales en las Elecciones internas de los PP.PP. del 28 de Noviembre de 1982. (K)(L)<br>INDICA DEL ① al ③.- |
| 16/X/82 | - - - - | Por Oficio Nº. 905 /82 el S.I.D. comunica a la Corte Electoral. que de acuerdo a las disposiciones vigentes, no existen objeciones para que el causante integre la lista de referencia. (K)(L) FORM. 4450 |

**SERVICIO DE INFORMACION DE DEFENSA**

Dep. 1

018776-5

Confeccionado el 3 de Junio de 1970

**VARIOS**

FOTO

Apellidos BENITEZ

Nombres Wilfredos

Fecha de Nacimiento (1) 24 años( 1968)

Lugar de Nacimiento

Est. Civil

Cred. Cívica Ced. Identidad

Otros Documentos

Ocupación Func.Banco República Dec.Financiaciones

Padre

Madre

Domicilio (2) Criollos 4189 Ciudad Montevideo

Otros datos

018776

5.2

FICHA COMPLEMENTARIA

| DOCUMENTO | | ANTECEDENTES |
|---|---|---|
| Fecha | Origen | |
| 4/VII/68 | B.18-D.22 | - Concurre a recibir Instrucción Militar a la Escuela de Armas y Servicios durante la vigencia de Medidas Prontas de Seguridad.- |
| 29/VI/968 | B.18-D.13 | - Fue remitodo a la Escuela de Armas y Servicios por:"No colaborar en la investigación de un incidente del que fue testigo".-Indica ① y ② |

018777-3

**JUNTA DE COMANDANTES EN JEFE**
**S. I. D.**

Dep. I [redacted] Secc. I
Sub Sec. [redacted]
Ficha No. ..... Confec. 7.7.83

.....BENITEZ GALLOZA (1) .....William.....
Apellidos Nombres

**DOCUMENTOS:** C/C. ..... C/I. ...1.353.071 (2)...
Serie No. No. Dpto.

**OTROS DOC.** .....
Pasaporte Lib. Enrol. etc.

**NACIMIENTO:** .....
Fecha Lugar

**DOMICILIO:** ...Artigas 1427 Pando (3).....
Calle No. Telef. Ciudad o Localidad

**PROFESIÓN U OCUPACIÓN:** .....

**LUGAR:** ..... **CARGO:** .....

**IDEOLOGÍA POLÍTICA:** ..... **CLASIFICACIÓN:** .....

**DATOS COMPLEMENTARIOS** .....
Est. Civil Cónyuge Hijos

[redacted]

.....
Otros familiares

| FECHA | DOCUMENTOS | 018777 ANTECEDENTES A REGISTRAR |
|---|---|---|
| 7.7.83. | 28095/07 | "MAYORIA" No.9 (Estocolmo 9.6.83): 19/6/83: Integra la Comisión Provisoria de la Asociación Laboral de la Fábrica de Papel IPUSA de Pando.-Eval.A-1.-(FE (1165s) |
| 15.3.84 | 8401239/029 | Integra la coordinadora del PIT, en representación del sector de la industria del papel.Eval.A-2 (SI) Indica (1) al (3) |

018778-1

Fs 1

**SERVICIO DE INFORMACION DE DEFENSA**

Dep. 1

Confeccionado el 18.1.73

**VARIOS**

FOTO

Apellidos BENITEZ

Nombres William

Fecha de Nacimiento

Lugar de Nacimiento

Est. Civil

Cred. Cívica Céd. Identidad

Otros Documentos

Ocupación

Padre

Madre

Domicilio Ciudad

Otros datos

Imp. CHIESA Hnos. Ltda. 4.000 - 11 - 72

018778

F-2

# FICHA COMPLEMENTARIA

| DOCUMENTO | | ANTECEDENTES |
|---|---|---|
| Fecha | Origen | |
| 1971. | Lista 988 PDC F.A | Candidato como 3 suplente del 24 titular a la Junta Departamental por el dpto. de Maldonado sub lema Unidad Frentista.(SS) |

018779-9

JUNTA DE COMANDANTES EN JEFE

S. I. D.

Dep. I Secc: I

Sub Secc. A/N

Ficha Nro. ____ Confec. 26/6/[illegible]

[illegible]- Apellidos

Wilmo [illegible] Nombres

DOCUMENTOS: C/C IAB 1759[illegible]- Serie Nro. C/I. ____ Nro. Dpto.

OTROS DOC. ____ Pasaporte Lib. Enrol. etc.

NACIMIENTO: Oriental 29 años en 1965[illegible]- Fecha Lugar

DOMICILIO: Ejido Chacra - Río Negro[illegible]- Calle Nro. Teléf. Ciudad o Localidad

PROFESION U OCUPACION: Albañil - Sindicato Construcción[illegible]-

LUGAR: ____ CARGO: ____

IDEOLOGIA POLITICA: ____ CLASIFICACION: ____

DATOS COMPLEMENTARIOS: ____ Est. Civil Cónyuge Hijos

____ Otros [illegible]

018779 ts2

| Fecha | Documentos | ANTECEDENTES A REGISTRAR |
|---|---|---|
| 8/1/76 | B-0001 | Afiliado al Partido Comunista con el Nro.23157 Fecha de ingreso 8/7/65. Microfilm incautado a RODNEY A RISMENDIS- Eval. B-2e-(C)- |

J. C. J. 018779 12 AGO. 1976

Dpto. 1

Apellidos BENITEZ

Nombres Wilme C.

Documentos Afil.P.Com.Nº23157

Ant, Secc: A B C D E G V

☐ ☐ ☐ ☐ ☐ ☐ ☐

Secreto

018779 **ANTECEDENTES**

Fe 4

Or.,29 años.-F.Ingr.:08.07.65.-CC.LAB 1759

Albañil.

Dom.:Ejido de Chacra,Dpto.RIO NEGRO.-

Doc.0001/8-I-76.-Eval.:B-2.-(U).-

[illegible].- Af. Nº 23157.

018779 FS

NOMBRE: Wilme C. Benitez.-

NACIONALIDAD: Gr. EDAD: 29.-

FECHA INGRESO: 8.7.65.-

Dlio.: Ejido Chacra.-

Dep.: Rio Negro.- Doc. Id. [illegible].-1759.-

OFICIO: Albanil.-Construccion.-

Lug. TRABAJO: Sindicato de Construccio

LO PRESENTAN:

018780-7

JUNTA DE COMANDANTES EN JEFE

S. I. D.

29/4/77

Dep. I Secc. I

Sub Secc. A/N

Ficha Nro. ____ Confec. ____

BENITEZ — Apellidos

Wilson — Nombres

DOCUMENTOS: C/C ..... Serie ..... Nro. C/I. ..... Nro. ..... Dpto.

OTROS DOC. ..... Pasaporte ..... Lib. Enrol. ..... etc.

NACIMIENTO: ..... Fecha ..... Lugar

DOMICILIO: ..... Calle ..... Nro. ..... Teléf. ..... Ciudad o Localidad

PROFESION U OCUPACION: .....

LUGAR: ..... CARGO: .....

IDEOLOGIA POLITICA: ..... CLASIFICACION: P.C. (1)

DATOS COMPLEMENTARIOS: ..... Est. Civil ..... Cónyuge ..... Hijos

..... Otros familiares

018780

+2

| Fecha | Documentos | ANTECEDENTES A REGISTRAR |
|---|---|---|
| 4/10/76<br>20/8/76 | Doc.1273<br>Doc.1087 | Aparece en una nómina de "Responsables de planilla de control" del P.C., de acuerdo a documentación incautada al dirigente: Sergio BARREIRO NUÑEZ, en su domicilio. A la fecha 13/9/72, responsable de la agrupación QUINTA SANCHEZ de la seccional este.- Eval.: A-1 (L). |
| 28.6.83 | Doc.26314<br>Pag.257 | - 13/08/976: Indica idem Docs.anteriores.-Eval:A-2.Indica(1<br>(SM) |

BENITEZ 018780 Afiliado Nº [illegible] F3

Dep. MONTEVIDEO Soc. ESTE Agrup. [illegible]

Fecha de Ingreso 31 7 72 Cred. Civ. [illegible] 204[illegible]

Nombre WILSON BENITEZ DA CUNHA

Nacionalidad URUGUAYO Edad 24

Domicilio [illegible]

Oficio Responsable Control de Planilla

Lugar de trabajo OBRERO [illegible]

Quienes lo presentan [illegible]

[illegible] GONZALEZ

018781-5

**SERVICIO DE INFORMACION DE DEFENSA**

Dep. 1

Confeccionado el 11.1.79

VARIOS

FOTO

Apellidos BENITEZ SOCA

Nombres Yolanda

Fecha de Nacimiento

Lugar de Nacimiento

Est. Civil

Cred. Cívica Céd. Identidad

Otros Documentos

Ocupación

Padre

Madre

Domicilio Ciudad

Otros datos:

[redacted]

018781

F2

FICHA COMPLEMENTARIA

| DOCUMENTO | | ANTECEDENTES |
|---|---|---|
| Fecha | Origen | |
| 30.11.78<br>PD. 6 a 6 | 1647 | 28.11.78 -Por disposición del JLI de 2do. Turno se le levantó el emplazamiento ya que se hallaba en esa situación por dispoisición del magistrado actuante, el cual entiende en la cuasa del asesinato de María Cecilia Fontana de Heber.- (DD) |

018782-3

12 ENE. 1979

FS1

JUNTA DE COMANDANTES EN JEFE

S. I. D.

Dep. I Secc. 1

Sub Secc. A/N

Ficha Nro. _____ Confec._____

BENITEZ — Apellidos

Zacarias — Nombres

DOCUMENTOS: C/C BAA 3353 — Serie Nro. C/I. _____ Nro. Dpto.

OTROS DOC. _____ Pasaporte Lib. Enrol. etc.

NACIMIENTO: _____ Fecha Lugar

DOMICILIO: _____ Calle Nro. Teléf. Ciudad o Localidad

PROFESION U OCUPACION: _____

LUGAR: _____ CARGO: _____

IDEOLOGIA POLITICA: _____ CLASIFICACION: _____

DATOS COMPLEMENTARIOS: _____ Est. Civil Cónyuge Hijos

[redacted] Otros familiares

018782

42

| Fecha | Documentos | ANTECEDENTES A REGISTRAR |
|---|---|---|
| 25 SET. 1978 | | - Delegado de Mesa por las listas 700-1001-1811-2001-7000-11811, en las elecciones nacionales del año 1971, por el Departamento de Montevideo.- . Circuito Nº. 2161.- |
| -1196 | | .- (007) (V) |

Afiliado Nº 42941

018782

Montevideo Sec. Transporte Agrup. Goes

Fecha de Ingreso 30.11.69 Cred. Civ. BAA-3353

Nombre Zacarías Benítez López

Nacionalidad oriental Edad 58

Domicilio Oficial 5. 3998-Campamento y Bóvedas-PIEDRAS BLANCAS

Oficio chófer y panadero

Lugar de Trabajo AMDET -Goes UTA

Quienes lo Presentan Francisco Micali

018782

Fsy

BENITEZ LOPEZ

018782 FST

Afiliado N° 527

Montev. trans.

Ramento Seccional

12-9-58

de Ingreso

ZACARIAS BENITEZ LOPEZ(48 a.

re y Apellido

urug. BAA 3353

nalidad Cred. Civ.

ilio Oficial 5 nº 3998(Piedras Blancas

conductor(Goes)

ANDEP

**SERVICIO DE INTELIGENCIA**
**División I**
**(Seguridad)**

MINISTERIO DE DEFENSA NACIONAL
SERVICIO DE INFORMACION DE DEFENSA / F

018783-74

**Sección -G-**
**Gremios**
**Ficha N.º** [redacted]

Nombres y Apellidos: BENITEZ Zacarías

Fecha y Lugar Nac.:

Cred. Civ.: Serie ..... N.º ..... Ced. Identidad:

Otros documentos: (Pasaporte - Libreta Enrolam. - etc.)

Domicilio: (Ciudad o Localidad) (Calle) (N.o) (Telef.)

Profesión: Obrero de los talleres "GOES"

Cargo y Lugar: (AMDET) Mdeo.

Ideol. Política: Actuación: DIRIGENTE

Datos Complementarios:

Apreciación General:

Foto

[redacted]

Ficha confeccionada MONTEVIDEO 12 de Julio de 1963.

| Documento | | 018783 Antecedentes |
|---|---|---|
| Fecha | Origen | |
| 26 /6/959. | EL POPULAR | Séptimo titular, a la comisión Directiva, en la Lista Nº 1 "UNICA) presentada por la Unión de Obreros y Empleados de AMDET. Filial de U.S.T. en las elecciones internas (26-6-959) para designar a las nuevas autoridades de la Organización.- |

018784-9

V

**JUNTA DE COMANDANTES EN JEFE**

S. I. D.

DEP. V SECC. I

SUB SECC. A/N

FICHA Nº ..... CONFEC. 30.9.80

BENITEZAÑON — Apellidos

Juan Carlos — Nombres

DOCUMENTOS: C/C ..... Nº ..... Dpto. C/I. 1.231.155 Serie Nº

OTROS DOC. ..... Pasaporte Lí. Enrol etc.

NACIMIENTO: ..... Fecha Lugar

DOMICILIO: ..... Calle Nº Teléf. Ciudad o Localidad

PROFESION U OCUPACION: .....

LUGAR: MUNDOCOLOR CARGO: Mensajero.

IDEOLOGIA POLITICA: ..... CLASIFICACION: .....

DATOS COMPLEMENTARIOS: ..... Est. Civil Cónyuge Hijos

..... Otros familiares

[redacted]

018784

F-2

| FECHA | DOCUMENTOS | ANTECEDENTES A REGISTRAR |
|---|---|---|
| OCT-80 | DNII | NO REGISTRA ANTECEDENTES. |
| | SID | NO REGISTRA ANTECEDENTES. No se encuentra Documentos.- (CE) |

Imp. Nacional 1933/79

# MINISTERIO DE DEFENSA NACIONAL

**S. I. D.**

018785-b

Dep. I Sec. I 1

Sub - Secc. C/G.

Ficha Nro. ____ Confec. 1/2/75

BENITO Eduardo

Apellidos Nombres

DOCUMENTOS: C/C. _____ C/I. _____

Serie Nro. Nro. Dpto.

OTROS DOC. _____

Pasaporte Lib. Enrol. etc.

NACIMIENTO: _____

Fecha Lugar

DOMICILIO: _____

Calle Nro. Teléf. Ciudad o Localidad

PROFESION U OCUPACION: _____

LUGAR: _____ CARGO: _____

IDEOLOGIA POLITICA: _____ CLASIFICACION: _____

DATOS COMPLEMENTARIOS: _____

Est. Civil Cónyuge Hijos

_____

Otros familiares

[redacted]

018785 f 2

| Fecha | Documentos | ANTECEDENTES A REGISTRAR |
|---|---|---|
| 15/11/74 | Doc.3040 | Sobrestante de 3° en el Ministerio de T.O.P.,se le designa encargada de la Sección Presupuesto.Se le da una retribución de $ 135.000 pagaderos en el mes de diciembre del 74.-(II) Eval.B-2.- |

**SERVICIO DE INFORMACION**
**DE DEFENSA**
Dep. 1

018786-4

Confeccionado el ..... 3.1.72. .....

**VARIOS**

FOTO

Apellidos ... B.E.N.I.T.O.S. .....

Nombres ..... A.L.B.A. .....

Fecha de Nacimiento .....

Lugar de Nacimiento .....

Est. Civil .....

Cred. Cívica ..... Céd. Identidad .....

Otros Documentos .....

Ocupación .....

Padre .....

Madre .....

Domicilio ..... Ciudad .....

Otros datos .....

.....

.....

[redacted]

Imp. B.M. y A. - 900 - XII - 1971.

018786

# FICHA COMPLEMENTARIA

| DOCUMENTO | | ANTECEDENTES |
|---|---|---|
| Fecha | Origen | |
| 26.10.71. | B.16.D.1. | En diciembre de 1970, consta como Becario de la Universidad de la República, percibiendo un sueldo de $17.820.00. (W). |

018787-2

ASUNTO PRENSA NACIONAL

**JUNTA DE COMANDANTES EN JEFE**

S. I. D.

DEP. I SECC. I

SUB SECC. A/N

FICHA Nº ..... CONFEC. 1.5.78

BENJULIA — Apellidos

Jesús Sereno — Nombres

DOCUMENTOS: C/C ..... Nº ..... Dpto. C/I. ..... Serie ..... Nº

OTROS DOC. ..... Pasaporte ..... Li. Enrol. ..... etc.

NACIMIENTO: ..... Fecha ..... Lugar

DOMICILIO: ..... Calle ..... Nº ..... Teléf. ..... Ciudad o Localidad

PROFESION U OCUPACION: Gerente del CINE INTERNACIONAL DEL URUGUAY d< Cap.(1)*

LUGAR: ..... CARGO: .....

IDEOLOGIA POLITICA: ..... CLASIFICACION: .....

DATOS COMPLEMENTARIOS: ..... Est. Civil ..... Cónyuge ..... Hijos

[redacted] Otros familiares

018787

FE 2

| FECHA | DOCUMENTOS | ANTECEDENTES A REGISTRAR |
|---|---|---|
| Feb.78 | M.Interior- Indica (1)*<br>Of.Prensa | No se encuentra documento.- (FE) |

A/N

# JUNTA DE COMANDANTES EN JEFE
## S. I. D.

018788-0

Dep. I Secc. I

09.06.82 Sub Secc. A/N

Ficha Nº ..... Confec. .....

~~BENKA~~ Alberto
Apellidos Nombres

DOCUMENTOS: C/C ..... C/I. .....
Serie Nº Nº Dpto.

OTROS DOC. .....
Pasaporte Lib. Enrol. etc.

NACIMIENTO: .....
Fecha Lugar

DOMICILIO: .....
Calle Nº Teléf. Ciudad o Localidad

PROFESION U OCUPACION: .....

LUGAR: ..... CARGO: .....

IDEOLOGIA POLITICA: ..... CLASIFICACION: .....

DATOS COMPLEMENTARIOS: .....
Est. Civil Cónyuge Hijos

.....
Otros familiares

| Fecha | Documentos | 018788 ANTECEDENTES A REGISTRAR | ← 52 |
|---|---|---|---|
| 02.06.82 | 15.533 | Figura en una Nómina de Firmantes del Manifiesto de Residentes de Cerro Largo en Montevideo adherentes al Frente Amplio.- Eval.:A-1. (M) (VL) (GM) (LA).Indica ( ) ( ) ( ) ( ) ( ) .-(AÑO 1971) | |

018789-8

E

Dep. I Secc. I

Sub Secc. A/N

Ficha Nº ..... Confec. 14.3.83

Walter

Nombres

..... C/I. .....

Nº Nº Dpto.

..... Enrol. etc.

Lugar

Nº Teléf. Ciudad o Localidad

Pastor(Apostólico)

..... CARGO: .....

..... CLASIFICACION: .....

st. Civil Cónyuge Hijos

Otros familiares

2 T 4

| Fecha | Documentos | 018789 |
|---|---|---|
| 14.3.83 | 21726/82 | -Junto a Emili<br>dos de los Te<br>la C, de Lasca<br>Eval:B-2(Form |

ENTES A REGISTRAR Fs. 2

BERGER de BEHNER, son los encarga-
a "Iglesia Nueva Apostólica" en
o Cebollatí(Dpto. de Rocha).-

018790-b

JUNTA DE COMANDANTES EN JEFE

S. I. D.

[redacted] — [redacted]
Apellidos Nombres

DOCUMENTOS: C/C [redacted] C/I. _____
Serie Nro. Nro. Dpto.

OTROS DOC. _____
Pasaporte Lib. Enrol. etc.

NACIMIENTO: Oriental 33 años en 1966.-
Fecha Lugar

DOMICILIO: Juan Cabal y Leandro Gomez - Montevideo.-
Calle Nro. Teléf.

PROFESION U OCUPACION: Obrero.-

LUGAR: "La Molerna".- CARGO: _____

IDEOLOGIA POLITICA: _____ CLASIFICACION: _____

DATOS COMPLEMENTARIOS: _____
Est. Civil Cónyuge

Otros familiares

F1

. I Secc. I

Sub Secc. A/N

ha Nro. Confec. 26/6/76

Ciudad o Localidad

Hijos

2 T 4 3

018790

F3

| Fecha | Documentos | ANTECEDENTES A REGISTRAR |
|---|---|---|
| 8/1/76 | B-0001 | Afiliado al Partido Comunista con el Nro.26430,fecha de ingreso 14/12/66.Microfilm incautado a RODNEY ARISMENDI- Eval.B-28-(6)- |

2 T 4 4

018790 12 AGO. 1976

J. C. J.

Dpto. 1

Apellidos BENNASAR

Nombres Mario

Documentos Afil.P.Com.Nº26430

Ant, Secc: A B C D E G V

☐ ☐ ☐ ☐ ☐ ☐ ☐

Secreto

018790 **ANTECEDENTES**

Or.33 años.F.Ingr.:14.12.66.-CC. BBA----

Obrero de "La Moderna".

Dom.:Juan Cabal y L.Gómez.Dpto.Montevideo.

Doc.0001/8-I-76.-Eval.:B-2.-(U)

BENNASAR.- 018790 Af. Nro. 26430.-

NOMBRE: Mario Bennasar.-

NACIONALIDAD: Or. EDAD 33.-

FECHA INGRESO: 14.12.66.-

Dllo. Juan Cabal y L. Gomez.-

Dep. Mdeo.- Doc. Id. RBA.-----

OFICIO: Obrero.- [redacted]

Lug. TRABAJO: "LA MODERNA".-

LO PRESENTAN:

**SERVICIO DE INFORMACION DE DEFENSA**

Dep. 1

018791-4

FI

Confeccionado el 7.9.71

**VARIOS**

FOTO

Apellidos BENNATI

Nombres Diamante

Fecha de Nacimiento

Lugar de Nacimiento

Est. Civil

Cred. Cívica Céd. Identidad

Otros Documentos

Ocupación profesor

Padre

Madre

Domicilio Avda. Gral. Flores 2125 Facultad Ciudad

Otros datos

018791

# FICHA COMPLEMENTARIA

| DOCUMENTO | | ANTECEDENTES |
|---|---|---|
| Fecha | Origen | |
| 28.8.71 | 15(1) 116 | -Recibe correspondencia(publicaciones varias) de Alemania.-<br>La entrada al país del mencionado material fue prohibida por el Decreto 518/71 de la fecha indicada.(E) |

**SERVICIO DE INFORMACION**
**DE DEFENSA**
Dep. 1

018792-2

Confeccionado el 16/3/1973

PE

**V A R I O S**

PE
FOTO

Apellidos BENNET BENNET

Nombres Edgar Roger

Fecha de Nacimiento 25 Años(1972)

Lugar de Nacimiento

Est. Civil Casado

Cred. Cívica ..... Céd. Identidad 1.511.022

Otros Documentos

Ocupación

Padre

Madre

Domicilio Galicia 1841 Ciudad

Otros datos Hijo de:Laureano y María(1)

Imp. CHIESA Hnos. Ltda. 4.000 - 11 - 72

FICHA COMPLEMENTARIA 018792

| DOCUMENTO | | ANTECEDENTES |
|---|---|---|
| Fecha | Origen | |
| 6/9/972 | D.2866 | -Es detenido al preguntar por la familia LAURENCENA, domiciliada en JUAN A. Rodríguez 1426 Apto. 2; quienes habían sido detenidos por actividades sediciosas, Expuso conocerlos hace algunos años de la Ciudad de Salto en la Iglesia Mormona.El Sr. Juez Militar de Instrucción de 1er. Turno dispuso su libertad. (J).- |
| 24/8/972 | D.2810.- (D.O) | |
| 10.7.73 Anex.1B | Dec.1559 P.P.I. E.M.G.E. | Fue puesto en libertad.(QQ) |
| 12.3.84 | 31852/83 Pág.2242 | -Indica Idem.Anotaciones anteriores.Eval:$^{A}$-1.(KE) Indica (1). |

# JUNTA DE COMANDANTES EN JEFE

**S. I. D.**

018793-0

Dep. I V Secc. I

Sub Secc. S/N

Ficha Nº ..... Confec, 13.11.82

BENNETT — Apellidos

Elizabeth — Nombres

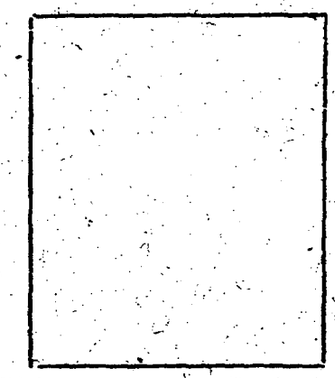

DOCUMENTOS: C/C. ..... (Serie / Nº) C/I. ..... (Nº / Dpto.)

OTROS DOC. ..... (Pasaporte / Lib. Enrol. / etc.)

NACIMIENTO: ..... (Fecha / Lugar)

DOMICILIO: 326 Hames RD Watsonville CA 95076 U.S.A (Calle / Nº / Teléf. — / Ciudad o Localidad)

PROFESION U OCUPACION: .....

LUGAR: ..... CARGO: .....

IDEOLOGIA POLITICA: ..... CLASIFICACION: .....

DATOS COMPLEMENTARIOS ..... (Est. Civil / Cónyuge / Hijos)

..... (Otros familiares)

42

| Fecha | Documentos | 018793 ANTECEDENTES A REGISTRAR |
|---|---|---|
| 9.9.82 | 18773 | -Envía desde San Francisco un telegrama a una alta autoridad de nuestro Ejercito en donde denuncia que el prisionero GUINOVART TONELLI Washington permanece aún detenido a pesar de haber cumplido su sentencia (M) Form:3976 |

018794-8

Fs 1

**JUNTA DE COMANDANTES EN JEFE**

**S. I. D.**

V.

Dep. I Secc. I

Sub Secc. XXX

Ficha Nº ..... Confec. 27.7.81

BENNET BUENO (Apellidos) José Américo (Nombres)

DOCUMENTOS: C/C B.B.B.31.982 (1) (Serie / Nº) C/I. 1.840.150 (2) (Nº / Dpto.)

OTROS DOC. ..... (Pasaporte / Lib. Enrol. / etc.)

NACIMIENTO: 24 de diciembre de 1958 en Salto (3) — 20 años en 1979 (Fecha) — Uruguay (Lugar)

DOMICILIO: Mateo Cabral 3464 Ap.2 (Calle / Nº / Teléf. / Ciudad o Localidad)

PROFESION U OCUPACION: Empleado de ANCAP. (Peón) ingresó: 18.9.79 (4)

LUGAR: ..... CARGO: .....

IDEOLOGIA POLITICA: ..... CLASIFICACION: .....

DATOS COMPLEMENTARIOS: ..... Soltero (Cónyuge / Est. Civil / Hijos)

Hijo: Jose Luis y Eva Celina (5)

Otros fa[illegible]

018794

| Fecha | Documentos | ANTECEDENTES A REGISTRAR |
|---|---|---|
| 30.11.79<br>PD 316/79 | 1689 | -11.11.79.-Continuando con las diligencias que viene efectuando la Brigada de Narcóticos y Drogas Peligrosas,por disposición del Magistrado actuante,el causante fue trasladado a la DNII,quién viene siendo indagado en relación a la menor Sara ROSALES CASANOVA y otras menores que fueran detenidas por la Comisaría de Menores en averiguación por prostitución.Eval:A-1.(TT) |
| 30.11.79<br>PD 317/79 | 1690 | -12.11.79.-Se encuentra a disposición de la Justicia Letrada de Instrucción de 2do.Turno.Eval: A-1.(TT) |
| 2.12.79<br>PD 318/79 | 1691 | -13.11.79.-Por así haberlo dispuesto el Magistrado actuante recuperó su libertad.Eval:A-1.(TT) |
| 29.11.83<br>(fichero ANCAP Nº 83) | D-16721 | -Aporta datos filiatorios.- Indica ( 1 ) al ( 5 ).-(TT) |

Imp. Nacional 716/79

018705-5

# SERVICIO DE INFORMACION DE DEFENSA

Dep.'1

Confeccionado el 4-Set./1970

YARROS

FOTO

Apellidos BENNET de NEAL

Nombres María

Fecha de Nacimiento

Lugar de Nacimiento

Est. Civil

Cred. Cívica Cedl. Identidad

Otros Documentos

Ocupación

Padre

Madre

Domicilio Ciudad

Otros datos

018705

# FICHA COMPLEMENTARIA

| DOCUMENTO | | ANTECEDENTES |
|---|---|---|
| Fecha | Origen | |
| 27-XI-1966 | Lista 90 P.Socialista | -23 Titular a la Junta Departamental de Salto.- |

**MINISTERIO DE DEFENSA NACIONAL** 018796-3 **PE** Fs/

**S. I. D.**

Dep. Sess I

Sub-Secc. A/N

Ficha No. ..... Confec. 13/X/71

BENNETH ..... Gustavo .....

Apellidos Nombres

DOCUMENTOS: C/C ..... C/I .....

Serie N.o N.o Dpto.

OTROS DOC. .....

Pasaporte Lib etc.

NACIMIENTO .....

Fecha Lugar

DOMICILIO: .....

Calle N.o Teléf. Ciudad o Localidad

PROFESION U OCUPACION: BANCARIO (Banco de Londres).

LUGAR: ..... CARGO: .....

IDEOLOGIA POLITICA ..... CLASIFICACION .....

DATOS COMPLEMENTARIOS .....

Est. Civil Conyuge Hijos

.....

Otros familiares

018796

F2

| Fecha | Documentos | ANTECEDENTES A REGISTRAR |
|---|---|---|
| 1971 | B-7? D-10 | Su nombre aparece en un documento incautado a un sedicioso (Y). |

018797-V

E1

**JUNTA DE COMANDANTES EN JEFE**

Dep. I Secc. I

S. I. D.

Sub-Secc. [redacted]

Ficha Nº ..... Confec. 7/9/81

| BENNINGER LITMAN | MANUEL |
|---|---|
| Apellidos | Nombres |

DOCUMENTOS: C/C ..... Serie ..... Nº ..... C/I. 528.241 Nº ..... Dpto.

OTROS DOC. ..... Pasaporte ..... Lib. Enrol. ..... etc.

NACIMIENTO: ..... Fecha ..... Lugar

DOMICILIO: Colombia 1218 Calle ..... Nº ..... Teléf. ..... Ciudad o Localidad

PROFESION U OCUPACION: .....

LUGAR: ..... CARGO: .....

IDEOLOGIA POLITICA: ..... CLASIFICACION: .....

DATOS COMPLEMENTARIOS: ..... Cónyuge ..... Est. Civil ..... Hijos

Otros familiares [redacted]

018797 E2

| Fecha | Documentos | ANTECEDENTES A REGISTRAR |
|---|---|---|
| 7/7/81 | Doc.5690 | Socio Honorario y Preceptor Espiritual de la Comisión Directiva del "Centro de Estudios Superiores Zhoar" de la ciudad de Montevideo. Es guía espiritual de ésta entidad el cual ostenta el cargo de "Gran Maestro" de la logia, conocido en la misma con el nombre de Romain Rollands. Es de destacar que dicho Centro cuenta con una filial en la ciudad de Paysandú donde concurren asiduamente varios "LV" lo que hace presumir que sea una organización de fachada que proporciona la posibilidad de contactos con elementos subversivos. EVAL:A-1. (VM). |

Imp. Nacional 716/79

UNIFICADA CON LA FICHA 210550-0 018798-9 R1

# MINISTERIO DE DEFENSA NACIONAL

## S. I. D.

Dep. 1 Sec. 1

Sub - Secc. A/N

Ficha Nro. ..... Confec. 25/XI/74

BENNUTTI GONZALEZ (Apellidos) Stalin (Nombres)

Alias: "EL PATA" (1)

DOCUMENTOS: C/C. BIB 6326 (2) (Serie / Nro.) C/I. 570.674 & 570.672 (Nro. / Dpto.)
570.647 (7)

OTROS DOC. ..... (Pasaporte / Lib. Enrol. / etc.)

NACIMIENTO: 44 años (1974) (Fecha) 30.III.29 (6) (Lugar) R.O.U.

DOMICILIO: Eduardo Pondal 762 ap.6 (Calle / Nro.) o Capurro 662 (Telef.) Montevideo (3) (Ciudad o Localidad)

PROFESION U OCUPACION: Chofer. MORLEY (4)

LUGAR: ..... CARGO: .....

IDEOLOGIA POLITICA: Comunista (5) CLASIFICACION: .....

DATOS COMPLEMENTARIOS: Casado (Est. Civil) ELIDA CARMEN ROMERO GONZALEZ (Cónyuge) ..... (Hijos)

..... (Otros familiares)

[illegible]

018798

| Fecha | Documentos | ANTECEDENTES A REGISTRAR |
|---|---|---|
| 30/7/74 | D.1888 | -Habría viajado a Chile con anterioridad al Gobierno de Allende y de allí habría viajado a otros países.Habría sido propietario de una Rotisserfa ubicada en Luis Ma.Montero y Luis de la Torre, ignorándose de donde provenía el dinero para efectuar el viaje y comprar el negocio, ya que solamente se le conocía como empleado del Diario "EL POPULAR"<br>Inspeccionado su domicilio se ubican 5 hojas mecanografiadas referidas a actividades del Partido Comunista en la ilegalidad y una manuscrita con informes sobre la persona JUAN ANGEL ESQUADRONI.-(J) Eval.A-1.- |
| 28/8/74 | D.2190 Estratégica "A/N" | Persona de gran militancia comunista, a la cual le es delegada la tarea de coordinar la información recibida por el Partido Comunista. Tal actividad es desarrollada desde el año 1964,?con un leve resentimiento ante la captura de MIGUEL ANGEL BENITEZ SEGOVIA, pasando entonces los integrantes de este grupo informativo a ocupar otros cargos en diferentes niveles del P.C.Poniéndose en funcionamiento nuevamente poco antes de ser decretada la ilegalidad.Actualmente le acompañan en sus tareas PASCUAL LATRONICO IGUINI, haciéndose cargo entre ambos,de la información que le entregan: JULIO CESAR GURIDI y RICARDO SOMOZA VIALE, asi como RAUL VIRGILIO REZZANO. (J)Ev.B-2.Indica:(1) |
| 26-8-74 | 2208 | 25-8-74 -Fue puesto en libertad por Orden Superior.- (DD) |
| DD.07.00 | a 07.00 | |

018799-7 V.

Fs1

**JUNTA DE COMANDANTES EN JEFE**

**S. I. D.**

Dep. I Secc. I

Sub Secc. XXX

Ficha Nº ..... Confec. 2.10.81

BENOIT IMBERT — Apellidos

Américo — Nombres

**DOCUMENTOS:** C/C ..... Serie ..... Nº ..... C/I. ..... Nº ..... Dpto.

**OTROS DOC.** ..... Pasaporte ..... Lib. Enrol. ..... etc.

**NACIMIENTO:** 39 años en 1980 — Fecha — Uruguay — Lugar

**DOMICILIO:** Chucarro 1036 — Calle — Nº — Teléf. — Ciudad o Localidad

**PROFESION U OCUPACION:** .....

**LUGAR:** ..... **CARGO:** .....

**IDEOLOGIA POLITICA:** ..... **CLASIFICACION:** .....

**DATOS COMPLEMENTARIOS:** Casado — Est. Civil — Cónyuge — Hijos

Otros familiares

018799 B2

| Fecha | Documentos | ANTECEDENTES A REGISTRAR |
|---|---|---|
| 15.1.80<br>PD 015/80 | 1511 | -15.1.80.- Prosiguiendo indagaciones relacionadas con Mario SAFATLE ALI, quién fue detenido por estar sindicado como traficante de cocaína y proveedor de la zona del este de nuestro país, se establece que el causante está vinculado al antes mencionado, y que el 5 de los corrientes, partió con destino a Asunción del Paraguay, teniendo como destino la ciudad de Cochabamba (Bolivia), previo pasaje por Santa Cruz de la Sierra.<br>De las averiguaciones practicadas se estableció que SAFATLE ALI, junto al causante y Nelson VILLARROEL MUÑOZ, aduciendo ser integrantes de una sociedad dedicada a la perforación de suelos, que en los hechos no existe, hizo un contrato con la Cooperativa Agropecuaria Limitada de Producción e Industrialización de la Caña de Azúcar (CALPICA), con la finalidad de búsqueda y obtención de aguas surgentes para riego, lo que les permitió recibir para gastos N$ 45.000,00, por parte de dicha empresa, los cuales debían ser destinados para gastos, no ocurriendo así.<br>Además la maquinaria que debían adquirir para esas obras tienen un valor de U$$ 600.000, sumándosele los gastos de importación, lo cual debería ser financiado por SAFATLE ALI siendo investigada su Cuenta Corriente bancaria, estable- |

///...

Imp. Nacional 716/79

018799

| FECHA | DOCUMENTOS | BENOIT IMBERT, ANTECEDENTES A REGISTRAR Américo 453 |
|---|---|---|
| | .../// | ciéndose que la misma está cerrada y cuenta con un saldo de N$ 82,60.Eval:A-1.(TT) |
| 20.1.80<br>PD 020/80 | 1516 | -20.1.80.-Por declaraciones de Nelson VILLARROEL MUÑOZ,se establece que el causante,ingresó al país,conjuntamente con el antes mencionado,por Fray Bentos en el día de ayer. Eval:A-1.(TT) |
| 26.1.80<br>PD 021/80 | 1517 | -21.1.80.-En el día de ayer,fue detenido,confirmando que viajó a Bolivia,conjuntamente con VILLAROEL MUÑOZ,por estrictas razones comerciales y de acuerdo al negocio que concretaron tiempo atrás con CALPICA. Eval:A-1.(TT)<br>Se aguardan sus antecedentes,solicitados a Chile,por intermedio de Interpol de la Dirección de Investigaciones. Eval:A-1.(TT) |
| 26.1.80<br>PD 022/80 | 1518 | -22.1.80.-En el día de ayer,se dispuso su libertad.Eval: A-1.(TT) |

018800-3

[redacted] DE INFORMACION
DE DEFENSA

Hoja 1

Confeccionado el 2 de Diciembre de 1[illegible]

VARIOS

FOTO

Apellidos BENOIT

Nombres Héctor

Fecha de Nacimiento

Lugar de Nacimiento

Est. Civil

Cred. Cívica: Céd. Identidad

Otros Documentos

Ocupación

Padre

Madre

Domicilio Yi 1592 Aptp. 15 Ciudad Montevideo

Otros datos:

[redacted]

FICHA COMPLEMENTARIA 01[illegible]

| DOCUMENTO | | ANTECEDENTES |
|---|---|---|
| Fecha | Origen | |
| [illegible]/60 | E.79-D.177 | - Recibe correspondencia desde PEKIN. Indice |

018801-1

MINISTERIO DE DEFENSA NACIONAL
S. I. D.

Dep. I Secc. I
Sub-Secc. A/N
Ficha Nro. ..... Confec. 15/8/72

BENOIT (Apellidos) Héctor (Nombres)

DOCUMENTOS: C/C. ..... (Serie / Nro.) C/I. ..... (Nro. / Dpto.)

OTROS DOC. ..... (Pasaporte / Lib. Enrol. / etc.)

NACIMIENTO: ..... (Fecha / Lugar)

DOMICILIO: Baltazar Brum 867.- (Calle / Nro.) ..... (Teléf.) (Florida) (Ciudad o Localidad)

PROFESION U OCUPACION: Escribano.-

LUGAR: ..... CARGO: .....

IDEOLOGIA POLITICA: Comunista CLASIFICACION: .....

DATOS COMPLEMENTARIOS: ..... (Est. Civil / Conyuge / Hijos)

018801

| Fecha | Documentos | ANTECEDENTES A REGISTRAR |
|---|---|---|
| 15/8/72 | D.1256 | Figura como afiliado al Partido Comunista y Izquierdizta de la ciudad de Florida.- (MM) |

11941 / 82
PAG. 568

- POSEE ANTECEDENTES EN EL CO.NA.E -
EVAL - A - 1. (CPS) INDICA ( ) ( ) ( )

**SERVICIO DE INFORMACION DE DEFENSA**
Dep. 1

018802-9

Confeccionado el 3.4.73

**VARIOS**

FOTO

Apellidos BENOIT

Nombres Luis Massimino

Fecha de Nacimiento

Lugar de Nacimiento

Est. Civil

Créd. Cívica Céd. Identidad

Otros Documentos

Ocupación

Padre

Madre

Domicilio Ciudad

Otros datos

CHILESA Hnos. Ltda. - 8.000 - 3 - 72

018802

<82

FICHA COMPLEMENTARIA

| DOCUMENTO | | ANTECEDENTES |
|---|---|---|
| Fecha | Origen | |
| Nov.1971 | Lista 1808 | Candidato en el ler.lugar a la Junta Departamental por el dpto.de Florida sub lema Frente de La Piedra Alta. (38) |

MINISTERIO DE DEFENSA NACIONAL 018803-7

S. I. D.

Dep. I FI Secr. I

Sub Secc. G

Ficha Nro. ____ Confec 26.10.76

[redacted] COLMAN Zacarías

Apellidos Nombres

DOCUMENTOS: C/C ____ C/I. 1.992.887

Serie Nro. Nro. Dpto.

OTROS DOC. ____

Pasaporte Lib. Enrol. etc.

NACIMIENTO: ____

Fecha Lugar

DOMICILIO: ____

Calle Nro. Teléf. Ciudad o Localidad

PROFESION U OCUPACION: Cooperario -Cía. Cotsur

LUGAR: ____ CARGO: ____

IDEOLOGIA POLITICA: ____ CLASIFICACION: ____

DATOS COMPLEMENTARIOS: ____

Est. Civil Cónyuge Hijos

[redacted]

Otros familiares

018803

Fs 2

| Fecha | Documentos | ANTECEDENTES A REGISTRAR |
|---|---|---|
| 23.9.76<br>FD. 7 a 7 | 1221 | 20.9.76 -Integró la asamblea efectuada en el Cine Maturana convocada por los cooperarios de la Cía. Cotsur, donde fue nombrado "Suplente" de la "Comisión Interventora".<br>En el transcurso de la misma se trataron diversos temas relacionados con algunas irregularidades acaecidas.- (DD) |

**SERVICIO DE INTELIGENCIA**
**División I**
**(Seguridad)**

MINISTERIO DE DEFENSA NACIONAL
SERVICIO DE INFORMACION DE DEFENSA
M/F
018804-5

**Sección A.** Fs 1
**Act. Ant. Nac.**
**Ficha N.º** [redacted]

Nombres y Apellidos: BENOMI, Enrique.-

Fecha de Nacimiento:

Lugar de Nacimiento:
(País - Ciudad o Localidad - etc.)

Cred. Civ.: Serie N.º Ced. Identidad:

Otros documentos:
(Pasaporte - Libreta Enrolam. - etc.)

Foto

Domicilio:
(Ciudad o Localidad) (Calle) (N.º) (Telef.)

Filiación
- Edad Aparente Color del Cutis
- Color del Cabello Estatura Aproximada
- Complexión Aspecto Social
- Señas particulares

Ficha confeccionada en Montevideo, el 7 de setiembre de 1962.-

018804

ACTIVIDADES

(1) Laborales: Profesión ..... Lugar de trabajo .....

Cargo ..... Antigüedad .....

Otras Actividades .....

.....

(2) Políticas: Ideología Castrista.- Actuación .....

Antecedentes Firmante Remitido Antimperialista y Solidaridad con Cuba.-

Antecedentes familiares .....

(3) Sociales: Estado Civil ..... Religión ..... Figuración .....

Grado Instrucción ..... Lugares que frecuenta .....

(4) Económicas: Situación ..... Capital aprox. ..... Vehículo ..... marca y N.o

Otros datos Informe del diario " El Popular ". 8-VI-962.-

Datos Complementarios .....

Apreciación Personal Gral. .....

.....

.....

018805-2

FI

**SERVICIO DE INFORMACION DE DEFENSA**

Dep. 1

Confeccionado el 18 SET. 1974

**V A R I O S**

FOTO

Apellidos BENORA

Nombres Dalma

Fecha de Nacimiento

Lugar de Nacimiento

Est. Civil

Cred Cívica ..... Céd. Identidad

Otros Documentos

Ocupación ANCAP - Adscripta

Padre

Madre

Domicilio ..... Ciudad

Otros datos

Imp. CHIESA Hnos. Ltda. 10.000 - 12 - 73

018805

Fs. 2

# FICHA COMPLEMENTARIA

| DOCUMENTO | | ANTECEDENTES |
|---|---|---|
| Fecha | Origen | |
| 12.9.74 | Doc. 2304 | Izquierdista.-Ev.:F-6.-qq-. |

018806-0

151

MINISTERIO DE DEFENSA NACIONAL
S. I. D.

19 JUN 1975

Dep. I Secc. I
Sub - Secc. G
Ficha Nro. ____ Confec. ____

BENOY FORTUNATO — HERVE WASH
Apellidos — Nombres

DOCUMENTOS: C/C ____ C/I. ____
Serie Nro. Nro. Dpto.

OTROS DOC. ____
Pasaporte Lib. Enrol. etc.

NACIMIENTO: ____
Fecha Lugar

DOMICILIO: Lancaster 4279 Ap.2
Calle Nro. Telef. Ciudad o Localidad

PROFESION U OCUPACION: ____

LUGAR: ____ CARGO: ____

IDEOLOGIA POLITICA: ____ CLASIFICACION: Dirigente

DATOS COMPLEMENTARIOS: ____
Est. Civil Conyuge Hijos

[redacted] familiares

F2

018800

| Fecha | Documentos | ANTECEDENTES A REGISTRAR |
|---|---|---|
| 13.6.75 | 842<br>Ev.A-1. | Integrante de la Comisión Fiscal del Sindicato de Obreros de Regusci y Voulminot.(E).- |

**JUNTA DE COMANDANTES EN JEFE**

S. I. D.

018807-8

Dep. I Secc. I

Sub Secc. A/N

Ficha N.° Confec. 11/08/83

BENPORAT CASTELLANOS de PEREZ Silvya

Apellidos Nombres

DOCUMENTOS: C/C. AXB 8845(1) C/I. 244.363(2)

Serie N.° N.° Dpto.

OTROS DOC.

Pasaporte Lib. Enrol. etc

NACIMIENTO: 16.1.37(3) Montevideo(4)

Fecha lugar

DOMICILIO: José Batlle y Ordoñez 1541(5)

Calle N.° Teléf. Ciudad o Localidad

PROFESION U OCUPACION: Taquígrafa(6)

LUGAR: CARGO:

IDEOLOGIA POLITICA: CLASIFICACION: "P.C."

DATOS COMPLEMENTARIOS: Casada(7) Gustabo Perez(9)

Est. Civil Cónyuge Hijos

Hija de:Gonzalo y Elina(10).Cab.Cast,Ojos Verdes,Cejas [redacted]castañas, Nariz mediana y Est.166.(11)

Otros familiares

E2

| Fecha | Documentos | 018807 ANTECEDENTES A REGISTRAR |
|---|---|---|
| 11/8/83 | D.26314<br>Pág.3169 | -1971/1978.En información referente al "P.C.", obtenida por el Dpto.III/S.I.D., en éste período, se establece: 25/02/76.Detenida a araíz de la "Operación Morgan". 06/09/76. Liberada. EVAL.A-2 (P).- FORM. 12.964. |
| 20.3.84 | 31052/83<br>Pág.2244-<br>45. | -Indica Idem.Doc. anterior agregando que:<br>-1974:Se encuentra vinculada a Tania FERNANDEZ(liberada). Vinculada a las actividades clandestinas del P.C.desde ese año.Colaboró con al venta de alhajas,parte de cuyos beneficios eran para el Partido.<br>Eval: -1.(KE)Indica (1) al (11). |

018808-b

MINISTERIO DE DEFENSA NACIONAL

S. I. D.

Dep. I Secc. 1

Sub Secc. C

Ficha Nro. ____ Confec. 27/9/77

BENQUET (1) PENINO — Apellidos

Gabriel Alberto (2) — Nombres

DOCUMENTOS: C/C B.Z.B.28.262 (3) — Serie Nro. — C/I. 799.963 (4) — Nro. Dpto.

OTROS DOC. ____ — Pasaporte Lib. Enrol. etc.

NACIMIENTO: ____ — Fecha Lugar

DOMICILIO: ____ — Calle Nro. Teléf. Ciudad o Localidad

PROFESION U OCUPACION: Dr. Tte. 1ro. S.S.FF.AA. (5)

LUGAR: ____ CARGO: ____

IDEOLOGIA POLITICA: ____ CLASIFICACION: ____

DATOS COMPLEMENTARIOS: ____ — Est. Civil Cónyuge Hijos

Otros familiares

018808

| Fecha | Documentos | ANTECEDENTES A REGISTRAR |
|---|---|---|
| 15/6/77 | "EL PAIS" Pag.9. | Por disposición del Poder Ejecutivo, fué designado para integrar la Comisión Asesora de Electro Radiología y Medicina Nuclear.- (GG) |
| 10/8/981 | Dec.6839 | Indica del (1) al (5).- (LG) |
| 16.11.83 | 2155/80 pág/4 | 10/04/74: En la fecha desa en su cargo como docente de la Facultad de Medicina por término de período. Eval. A-1. (ME) |

**SERVICIO DE INFORMACION DE DEFENSA**

Dep. 1

018809-4

Confeccionado el 13 ENE. 1976

V A R I O S

FOTO

Apellidos BENQUET DA CUNHA

Nombres Sergio Ariel

Fecha de Nacimiento 07.02.955

Lugar de Nacimiento en Tacuarembó (1)

Est. Civil Casado (2)

Cred Cívica TFA Nº 2101 (3) Céd. Identidad 2.973.602-4 (4)

Otros Documentos

Ocupación Estudiante de la Facultad de Medicina
Médico-Especialidad en Traumatología (5)

Padre Luis Alberto (6)

Madre Olga Hortencia (7)

Domicilio Juan Spikerman Nº 2081 Ap. 001 (8) Ciudad

Otros datos

Imp. CHIESA Hnos. Ltda. 10.000 - 12 - 73

018809

FICHA COMPLEMENTARIA

| DOCUMENTO | | ANTECEDENTES |
|---|---|---|
| Fecha | Origen | |
| 19/9/75 | Doc.1702 | -Figura en una Nómina de estudiantes de la **Facultad de Medicina,los cuales fueron emplazados por la JPM,para el día 15/9/75,debido al paro estudiantil realizado el 12/9/75.-Eval.A-1.-(H).-** |
| | | 23.5.78-Se contestó por MEMO(A)Nº 979/978 para la DNII. -qq- |
| 29.11.83 C.H.C.P. Nº 308/83 Secc.9na.INGRESO DE MDEO. R.E. Nº 32366/83 | | 15.11.83- En la fecha se contestó dicha Constancia, a nombre del causante, solicitada para su Ingreso en el M.S.P.. Indica del 1 al 8. (L).- |
| | | ANTECEDENTES REGISTRADOS EN EL DPTO.Nº 3 DE LA D.I.I. |
| | | Ampliando la anotación anterior, fué detenido junto a otros 120 alumnos de la Facultad de Medicina, por realizar un paro solicitande la expulsión del Decano de dicha Facultad y otros; levantamiento de las sanciones de los últimos años a la fecha; expulsión de todas las bandas fascistas y de los funcionarios de vigilancia , destinando el dinero utilizado en los tiras al desarrollo de la política de bienestar estudiantil; etc.. Fué trasladado al Cilindro Municipal de donde recobra la libertad de inmediato en calidad de emplazado para el próximo día 15.09.975, en que recupera la libertad en forma definitiva. (L).- |

**JUNTA DE COMANDANTES EN JEFE**

S. I. D.

018810-2

Dep. I V. Secc. I

Sub Secc. A/N

Ficha Nº ____ Confec. 22.3.82

| BENSI | GERMANO |
|---|---|
| Apellidos | Nombres |

DOCUMENTOS: C/C ..... Serie ..... Nº ..... C/I. ..... Nº ..... Dpto.

OTROS DOC. ..... Pasaporte ..... Lib. Enrol. ..... etc.

NACIMIENTO: ..... Fecha ..... Lugar

DOMICILIO: ..... Calle ..... Nº ..... Teléf. ..... Ciudad o Localidad

PROFESION U OCUPACION: .....

LUGAR: ..... CARGO: .....

IDEOLOGIA POLITICA: ..... CLASIFICACION: .....

DATOS COMPLEMENTARIOS: ..... Est. Civil ..... Cónyuge ..... Hijos

..... Otros familiares

| Fecha | Documentos | 01881 v ANTECEDENTES A REGISTRAR |
|---|---|---|
| 8.12.81 | D.10172 | Como Presidente del Consejo Regional de Piamonte, integró el Comité Italiano que visitó el Uruguay, para interesarse por la libertad de Líber Seregni. (VM). |

018811-0 Fs-1

**JUNTA DE COMANDANTES EN JEFE**

**S. I. D.**

Dep. I Secc. I

Sub Secc. A/N

Ficha Nº ..... Confec. 20/X/80

BENSICH DELLEPIANE — Apellidos

Lino Ruben — Nombres

**DOCUMENTOS:** C/C BLA 6963 — Serie / Nº — C/I. 567.439 — Nº / Dpto.

**OTROS DOC.** ..... — Pasaporte / Lib. Enrol. / etc.

**NACIMIENTO:** 12/12/21 — Fecha — Treinta y Tres — Lugar

**DOMICILIO:** Leyenda Patria Nº 3064 Ap. 501 — Calle / Nº / Teléf. / Ciudad o Localidad

**PROFESION U OCUPACION:** Contador Público

**LUGAR:** ..... **CARGO:** .....

**IDEOLOGIA POLITICA:** ..... **CLASIFICACION:** .....

**DATOS COMPLEMENTARIOS:** ..... — Cónyuge — Casado — Est. Civil — Hijos

Padres: Lino(Fdo.) y Manuela — Otros familiares

018811

F3-2

| Fecha | Documentos | ANTECEDENTES A REGISTRAR |
|---|---|---|
| | DNII | -Con fecha 9/9/64, vocal de la Directiva de la Agrupación Universitaria del Uruguay.-11/4/77-Según acta Nº 2296, tomada en feb/75 a Nadiezda Gelman, militante de recursos del Partido Comunista, ésta manifestó que en dicho año contribuyó una vez con N$ 50 y otra con N$40, al FIDEL, sin F. de I., Operación Morgan del P.C.. 5/9/79 -Figura en un manifiesto (Adjunto a Mem.(I) Nº 017/79 del 4/5/79 del SID) de treintatresinos residentes en el Dpto. de Montevideo, que se constituyen en Comité para seguir los lineamientos políticos del Frente Amplio.- (C.H.C.P. 109/80 SEC. 10a. MDEO. INGRESO).- (U) |
| 04.05.79 | D. 0529/79 | **-Adherente a un manifiesto del Frente Amplio del año 1971, publicado en "EL POPULAR" de fecha 09/May/971, en el que ciudadanos oriundos del Dpto. de Treinta y Tres constituyen un Comité de Apoyo al Frente Amplio.- EVALUACION:A-1 (GM) (LA). Indica ( ) ( ) ( ).-** |
| 19.8.82 | . . . . | Se contesto en Memo(A) N! 1843/82 para Dpto. C-2 ES.MA.CO. Formulario 2451 (UU |
| 26.3.83 | 20492/82 | Habiendo solicitado C.H.C.P. se le otorgó Cat."B" el 9,1.81.Eval.A.1.(AE).Form.07770. |

Imp. Nacional 716/79

BENSICH DELLEPIANE, Lino Ruben

| FECHA | DOCUMENTOS | 018811 ANTECEDENTES A REGISTRAR Fs-3 |
|---|---|---|
| 28-9-83 | 30257/004 | 7-9-83. Ampliando D.0529/79, en la fecha se establece que fue recibido un manifiesto de características similares al del Doc. de referencia, por un Jefe de Ed. Primaria; en el cual establecen como días de reunión los martes a las 19y30 hs. en la finca sita en Mercedes 936.<br>10-9-83. Se confeccionó T.I. No.741/83 al Dpto.III del SID, solicitando se confirme si este folleto ha sido impreso en la actualidad o en el año 1971.<br>16-9-83. El Dpto.III del SID por Memo.440/83 informa que no se ha podido establecer ninguna reunión en la mencionada finca, la que luce la inscripción 1001 - perteneciente a la lista prescripta del F.A., como si hubiera funcionado en otra época un club político; destacando que la apariencia del edificio da la impresión de no estar habitado, dado que se encuentra en malas condiciones y de puertas cerradas. Por lo antedicho podría deducirse que dicho folleto corresponde al impreso en 1971. Eval.A-1 (SI). |
| | 11941 / 82<br>PAG. 569 | -POSEE ANTECEDENTES EN EL CO.NA.E.-<br>EVAL - A - 1. (PS) INDICA ( ) ( ) ( ) |
| 12.12.83 | 1981/79<br>pag.3 | -Indica Idem Doc. 0529/79 y 30257/83.Eval:A-1(M).- |

018812-8 11 ENE. 1979 F5/

**JUNTA DE COMANDANTES EN JEFE**

**S. I. D.**

Dep. I Secc. I

Sub Secc. A/N

Ficha Nro. _____ Confec. _____

BENSICH GONZALEZ — Apellidos

Nora — Nombres

DOCUMENTOS: C/C ATB 8675 — Serie — Nro. — C/I. _____ — Nro. — Dpto.

OTROS DOC. _____ — Pasaporte — Lib. Enrol. — etc.

NACIMIENTO: _____ — Fecha — Lugar

DOMICILIO: _____ — Calle — Nro. — Teléf. — Ciudad o Localidad

PROFESION U OCUPACION: _____

LUGAR: _____ CARGO: _____

IDEOLOGIA POLITICA: _____ CLASIFICACION: _____

DATOS COMPLEMENTARIOS: _____ — Est. Civil — Cónyuge — Hijos

Otros familiares

018812

| Fecha | Documentos | ANTECEDENTES A REGISTRAR |
|---|---|---|
| 25 SET. 1978 | | |
| | 1196 | - Delegado de Mesa por las listas 90-190- 968-1968.- en las elecciones nacionales del año 1971 por el Departamento de Montevideo.- . Circuito N°. 1429.- .- 0072) (V) |

018813-b

E

MINISTERIO DE DEFENSA NACIONAL
S. I. D.

Dep. I Secc. I
Sub-Secc. A/N
Ficha Nro..... Confec. 6/X/72

BENSION ANGEL (Apellidos) Alberto (Nombres)

DOCUMENTOS: C/C. ..... (Serie / Nro.) C/I. ..... (Nro. / Dpto.)

OTROS DOC. ..... (Pasaporte / Lib. Enrol. / etc.)

NACIMIENTO: ..... (Fecha / Lugar)

DOMICILIO: Coquimbo No. 2273 ap. 11.- (Calle / Nro. / Teléf. / Ciudad o Localidad)

PROFESION U OCUPACION: .....

LUGAR: ..... CARGO: .....

IDEOLOGIA POLITICA: ..... CLASIFICACION: .....

DATOS COMPLEMENTARIOS: casado con: Nibia Iris OCCELLI KEMAID de BENSION.- (Est. Civil / Conyuge / Hijos)

28284

..... (Otros familiares)

018813

| Fecha | Documentos | ANTECEDENTES A REGISTRAR |
|---|---|---|
| 28/IX/72 | Dec. 3304 SUMI No.243 | -Según las declaraciones del detenido a disposición de las FF.CC. de Maldonado, Nelsen Cbre DI FALCO D'ALBIS se concurrió a la finca de Coquimbo 2273 ap. 11, deteniéndose en la misma a el reseñado junto a su esposa, quienes habían dado albergue a varios integrantes del M.L.N. (TUPAMAROS).- (FF) |
| 26/9/1972 | D. 3321 J.P.M.(N. 3) | - Se encuentra a disposición del Batallón de Ingenieros No.4 del Dpto. de Maldonado.-(C.C) |
| 27/9/1972 | D. 3326 J.P.M.(N.2) | - Fué retirado de la D.N.I.I.,por personal del Bn. Inf. No.4.de Maldonado.-(C.C) |
| 5/4/973 | D. 674 hoja 4 | -Es liberado el 9/10/1972 por disposición del Sr. Jefe del Bn.Ing.4.) (J).- |

018814-4

Ficha confeccionada el 23 de Julio de 1973.

MINISTERIO DE DEFENSA NACIONAL

S. I. D.

Dep. 1 Sec. 1

Sub - Secc. A/N

Ficha Nro. ..... Confec. .....

BENSION SALINAS (Apellidos) Alberto (Nombres)

DOCUMENTOS: C/C. A.V.P. 3412 (4) (Serie / Nro.) C/I. 833.634 (3) (Nro. / Dpto)

OTROS DOC. (1) Prontuario Nº833.634 (Pasaporte / Lib. Enrol. / etc.)

NACIMIENTO: (2) Leyenda Patria 3100 (Fecha) 26.4.40 (1) (Lugar) Montevideo (5)

DOMICILIO: Caramurú 5945 (2) (Calle) 6 (Nro.) Telf. 50.25.03 (11) (Telef.) Montevideo (Ciudad o Localidad)

PROFESION U OCUPACION: Contador de la Oficina de Planeamiento y Presupuesto de la Presidencia. Profesor de Desarrollo Económico de la Fa-

LUGAR: cultad de Ciencias Económicas. Director de la página de "Economía y Finanzas" del diario "La Mañana". (6) CARGO: Asesor del Bco. Comercial (12)

IDEOLOGIA POLITICA: CLASIFICACION:

DATOS COMPLEMENTARIOS: Casado(7) Zulema MALLO (8) (Est. Civil / Cónyuge) HIJOS: Mariana, Marcela, Andrés, Diego (Hijos) (9)

PADRES: Mario BENSION y Hortensia SALINAS (10)

(Otros familiares)

Asesor

018814

| Fecha | Documentos | ANTECEDENTES A REGISTRAR |
|---|---|---|
| 29.6.73. | Doc.1364. Eval.F-3 | -Recibe delegaciones de técnicos,y les sugiere que para conseguir y ver satisfechas sus aspiraciones deberían afiliarse al S.U.A.N.P.(Sindica Unico de la Administración Nal.de Puertos) y/o canalizarlas a través de dicho sindicato.- -Mantiene entrevistas con José D´Elia.(Dirig.de la C.N.T.).- |
| 17/6/75 | "El Día" | Se efectúó una prolija y calificada exposición sobre el "Grado de liquidez actual de la Economía", en el día de ayer en la sede de la Asociación Comercial del Uruguay.En la oportunidad explicó las determinantes de la actual política monetaria.-(II) (W) |
| 9/1/75 | Doc.09 | -Viajo a Finlandia y Rusia respectivamente el 24/6/64.Eval,B2 (H).- |
| 8/10/67 | 79/144 | -Integrande del Lema Vanguardia Universitaria del Centro de Estudiantes de Ciéncias Económicas y Administración.- En 1964 Viajó a Rusia donde según se informa le hurtaron los pasa portes.Recibe correspondencia literaria directamente de Pekín en forma personal.-Indica: 1-2.- Eval. A-3 |
| | | 04/V/1978 -Se contestó por Mem.(A) Nº 1015/78 a la UNIVERSIDAD DE LA REPUBLICA/-(CC) |
| | | 18/4/79-Se contestó por Mem.(A) Nº 3347/78 para la DNII.- |
| 13.3.81 | D. 0085 | -Por Nota Nº 052/81/D de fecha 10.II.81, la Secretaría de Planeamiento Coordinación y Difusión solicita al S.I.D. |

...///

018014

| FECHA | DOCUMENTOS | ANTECEDENTES A REGISTRAR |
|---|---|---|
| | | BENSON SALINAS Alfredo |
| | | ///...el aval correspondiente al causante a fin de hacer usufructo de una beca al exterior, lo que esta Dirección APRUEBA. |
| | | - 16.II.81 - Por Of. Nº 052/D-I/981 de este Servicio se comunica al Sr. Pro-Secretario de la SE.PLA.CO.DI. que esta Dirección concede el aval correspondiente al causante a fin de hacer usufructo de una Beca al exterior, con la salvedad de que el mismo posee antecedentes que lo vinculan con actividades izquierdistas.- |
| | | ANTECEDENTES QUE REGISTRA LA D.N.I.I. |
| | | - SET/960 - Candidato a la Comisión Directiva por la Lista Nº 5, lema "Vanguardia Universitaria" del Centro de Estudiantes de Ciencias Económicas y Administración por el período 1960/61.- |
| | | 09.02.965 - Figura en una nómina hallada en poder de Horacio BAZANO quién fuera detenido en la fecha. |
| | | IV/964 - Integrante de un grupo de estudiantes que viajaron a la URSS, país donde le hurtaron el Pasaporte. |
| | | IV/965 - Susc riptor del Semanario "Pekín Informa" que recibe en forma personal desde Pekín por intermedio de Souzi Shudain. |
| | | 21.VII.966 - En la fecha se informan sus antecedentes en |
| | | .../// |

| FECHA | DOCUMENTOS | 018814 ANTECEDENTES A REGISTRAR |
|---|---|---|
| | | ///... virtud de salir de testigo de un expediente de migración a la persona URSEL LEITER, de nacionalidad austríaca.<br>19.VIII.973 - Según el Diario "La Mañana" de la fecha : Candidato por la Facultad de Ciencias Económicas, orden egresados, para integrar la Asamblea Gral. del Claustro Universitario, integró la lista 135, lema: "Libertades y Autonomía" de tendencia izquierdista.-<br>19.II.976 - Tiene a su cargo charlas sobre Economía en la Parroquia Universitaria.-<br>22.III.976 - Realiza Trámite para obtención de Pasaporte con intención de viajar a Venezuela.<br>Año 1968 - Se constata que es Colaborador Financiero del diario "Epoca", organizador del Encuentro Latinoamericano Camilo Torres, Candidato de "Agrupación 68 de Notariado", concurre a las prácticas de notariado de 4to. año.-<br>21.X.977 - Se establece que intervendría como panelista en el simposio internacional : AMERICA LATINA, DOS DECADAS DE PLANIFICACION a realizarse en Montevideo. Es catedrático de desarrollo económico.-<br>10.I.78 - Se establece que participará en una Mesa Redonda sobre "Reforma a la tributación del agro", organizada<br>.../// |

018814

| DOCUMENTOS | ANTECEDENTES A REGISTRAR |
|---|---|

///... por el Instituto Uruguayo de Estudios Tributarios en la Agrupación Universitaria.

24.VIII.78 - Integra nómina de docentes dada a publicidad el 28.VI.68 por la Federación de Docentes Universitarios del Uruguay que suscriben un compromiso en el que rechazan y se comprometen a resistir todo tipo de intervención del P. Ejecutivo en la Universidad de la República.-

03.V.76 - Se establece que en la calle Lavalleja 1727 el titular dió unas charlas sobre temas de carácter económico en las fechas 21 y 28 de nobiembre y 5 de Diciembre de 1975.-

19.XII.78 - Según el diario "El Popular" de fecha 16.I73 se establece que el titular mantiene una reunión con el Contador CORLETTO de O.S.E., éste en representación de la Oficina de Planeamiento y Presupuesto; y en la que se acordo sobre la manera de formular tramitar y aprobar el presupuesto del Ente para 1973.-

10.I.79 - Según "El Diario" de la fecha 9.VIII.78, el causante disertará en la Bolsa de Comercio sobre "Política económica y distribución de ingresos.-

.../// 

| FECHA | DOCUMENTOS | 018814 ANTECEDENTES A REGISTRAR |
|---|---|---|
| | | 6.III.81 - Por Nota Nº 431/81/D de la Secretaria de Planeamiento Coordinación y Difusión se remite a este Servicio fotocopia de la Nota enviada a esa Secretaría por parte del Sr. Rector de la Facultad de Ciencias Económicas en la cual se expresa que el causante en la actualidad ha demostrado un cambio en su filosofía política y económica, que de izquierdista pasóa a conservador y de dirigista a libera en materia económima, dirigiendo con gran solvencia técnica una página económica de "La Mañana", Además ha reconocido publicamente ante autoridades civiles y militares, el haber estado en un error que ha corregido.- (G) (VER NOTA Nº 246/81/D DE SE.PLA.CO.DI.).- |
| 13/3/981 | D.085 | Por Nota Nº 246/81/D, la Secretaría de Planeamiento, Coordinación y Difusión solicita al SID el aval correspondiente con respecto al causante aefectos de que el mismo haga usufructo de una beca al exterior (EE.UU.) lo que esta Dirección APRUEBA por Memo.Nº031/81.(ZZ).- |
| 7/1/982 | ------- | En la fecha se sacó fotocopia para el Sr.Sub-Director.-(LG) |

018814

| FECHA | DOCUMENTOS | ANTECEDENTES A REGISTRAR |
|---|---|---|
| 4.1.82.- | 10754 | -Efectué varios cursos de extensión. Autor de varios trabajos sobre temas de economía. Asesor de empleados afiliados a Contadores y Peritos de Ciencias Economicas de la Academia Nacional de Economía. Director Comercial del Institute de Derecho Tributario sito en la calle Treinta y Tres 1420 Escritorio 31, Tel. 91.11.14.- Eval.A-2.- (AM) |
| 04.1.82.- | D. 10753 | Debido a las medidas adoptadas por el gobierno en el Cónclave de Solís referente a la reducción de la tasas de Interés se formó una comisión integrada por Hebert FERNANDEZ GUARDADO, Emilio MERRIEL y el causante por medio de la cual y con ayuda de varias Instituciones "no tradicionales se estudiaría y propondría al Banco Central unas series de medida con la finalidad de lograr un adecuado nivel de las tasas de Interés La reunión para presentar las mencionadas medidas se realizó el día 9 de diciembre en la Asociación de Bancos del Uruguay en la que se llegó a las siguientes conclusiones: Franca oposición del Bco. Comercial y Bco. la Caja Obrera a entablar o presentar el pretendido plan de soluciones y diálogos con el Bco. Central, razón de la mencionada conclusiones, es que el gobierno debe dar las medidas y expectativas.- Eval.A-2 Indica (12) (FE) |
| 20.3.82 | ..... | Memo(A)Nº508/82 para el Dpto.C-2 ESMACO.-(i).- |
| 18.10.82 | D.21192 | Es egresado con el título de Economista de la Facultad de Ciencias Económicas.Se desempeña como Profesor de "Sistemas Económicos Comparados" en dicha Facultad y como Profesor en los cursos internacionales realizados por las NN.UU en distintos países de Latinoamérica.Es Director de la página económica del diario "La Mañana". Ex-SubDirector de la Oficina de Planeamiento y Presupuesto.<br>En la edición de Octubre/1982 del periódico "CRONICAS ECON |

.../// 

| FECHA | DOCUMENTOS | 018814 ANTECEDENTES A REGISTRAR |
|---|---|---|
| ///... | | MICAS" de título "DIAGNOSTICO Y PERSPECTIVAS DE LA ECONO_ MIA URUGUAYA",se publica un reportaje efectuado al causan_ te en el cual aborda temas de la actual economía uruguaya. (Form.N°04038)(AD) |
| 5/X/983 | ------- | Se hizo fotocopia para periodistas - |

VARIOS - 19.7.82.- (SS)- E1

# JUNTA DE COMANDANTES EN JEFE
## S. I. D.

018815-1

Dep. I Secc. I

Sub. Secc. A/N

Ficha N.º ..... Confec. .....

BENSION (Apellidos) Benjamín José (Nombres)

DOCUMENTOS: C/C ..... (Serie) (N.º) C/I. 722.615 (N.º) (Dpto.)

OTROS DOC. ..... (Pasaporte) (Lib. Enrol.) (etc.)

NACIMIENTO: 45 años en 1980.- (Fecha) Uruguay (Lugar)

DOMICILIO: Ayuí No.3371 - (Calle) (N.º) (Teléf.) (Ciudad o Localidad)

PROFESION U OCUPACION: Taximetrista -

LUGAR: ..... CARGO: .....

IDEOLOGIA POLITICA: ..... CLASIFICACION: .....

DATOS COMPLEMENTARIOS: ..... (Est.Civil) (Cónyuge) (Hijos)

..... (Otros familiares)

Archivado

018815 F2

| Fecha | Documentos | ANTECEDENTES A REGISTRAR |
|---|---|---|
| 6.12.80 | D.2041 | - 6.12.80.- En virtud del paro de taximetros realizado en la fecha, fué detenido en averiguación conjuntamente con otros taximetristas, por conducir un taxi con la bandera baja sin pasajeros. Interrogados en la DNII donde permanecen detenidos manifestaron que pararon sus actividades al tener conocimiento del resultado de la rapiña llevada a cabo a un compañero en la noche del 4.12.80 por 2 NN .- EVAL: A - 1. (SS) - Form.No.01728 - |
| 7.12.80 | D.2042 | - 7.12.80.- Reinterrogado en la DNII, agregó que con respecto al paro de taximetros, no se debió a directivas de la patronal. Enterado el Sr. J.M.I. de 4to. Turno, dispuso que recuperara su libertad.- EVAL: A - 1. (SS)- Form: 01730. |

**SERVICIO DE INFORMACION DE DEFENSA**
**Dep. 1**
**V A R I O S**

018816-9

Confeccionado el 4.5.77

FOTO

Apellidos PENSION ISRAEL

Nombres Mirich

Fecha de Nacimiento 23 años (1977)

Lugar de Nacimiento Uruguay

Est. Civil Casado

Cred. Cívica ..... Céd. Identidad 1.264.914

Otros Documentos .....

Ocupación .....

Padre .....

Madre .....

Domicilio Juan Benito Blanco 1285 Ap. 302 Ciudad .....

Otros datos: .....

chiesa hnos. - 4 000 - 5/77

018816

# FICHA COMPLEMENTARIA

| DOCUMENTO | | ANTECEDENTES |
|---|---|---|
| Fecha | Origen | |
| 2.8.77 PD. 7 a 7 | 783 | 27.7.77 -Detenida como corolario de las investigaciones que se vienen efectuando en relación al consumo de "Desoxyn" y falsificación de recetas. Posee anotaciones en la Brigada de Narcóticos por consumisión de drogas. En la emergencia resultó detenido su padrasto -Enzo Ruben Gesuelli Dell Oca- en virtud de obstaculizar la acción policial.- (DD) |
| 2.8.77 PD. 7 a 7 | 785 | 29.7.77 -Luego de haber sido puesta a disposición del JLI de 3er. y por así haberlo solicitado sus familiares, fue internada en una Clínica Particular.- (DD) |
| 18.1.78 PD. 6 a 6 | 90 | 13.1.78 -Detenido al continuarse las averiguaciones en relación al procesamiento de un grupo de personas por consumo, trafico y cultivo de marihuana.- (DD) |
| 18.1.78 PD. 6 a 6 | 92 | 15.1.78 -Recuperó la libertad.- (DD) |

018817-7

VARIOS

# JUNTA DE COMANDANTES EN JEFE
## S. I. D.

17.06.82

Dep. I Secc. I

Sub Secc. A/N

Ficha Nº ..... Confec. .....

RENSION BARCIA Walter Alberto
Apellidos Nombres

DOCUMENTOS: C/C ..... C/I. .....
Serie Nº Nº Dpto.

OTROS DOC. .....
Pasaporte Lib. Enrol. etc.

NACIMIENTO: .....
Fecha Lugar

DOMICILIO: .....
Calle Nº Teléf. Ciudad o Localidad

PROFESION U OCUPACION: .....

LUGAR: ..... CARGO: .....

IDEOLOGIA POLITICA: ..... CLASIFICACION: .....

DATOS COMPLEMENTARIOS: .....
Est. Civil Cónyuge Hijos

.....
Otros familiares

| Fecha | Documentos | 018817 ANTECEDENTES A REGISTRAR | EZ |
|---|---|---|---|
| 22.01.82 | 11.182 | Autorizasele a expedir o renovar Pasaporte en el Consulado Uruguayo en Roma - Italia. Eval.:A-1.- (LA) (VL) (GM) (M) | |

[illegible] DE INFORMACION
DE DEFENSA
Dep. I

MINISTERIO DE DEFENSA NACIONAL
SERVICIO DE INFORMACION DE DEFENSA

M/F

Ficha Nº 018818-5 confeccionada el 31-[illegible]

Sección

FOTO

Apellidos BENSIORO

Nombres Alberto

Fecha de Nacimiento:

Lugar de Nacimiento:

Cred. Civ.: Ced. Identidad:

Prontuario: F. Censal:

Padre:

Madre:

Domicilio: Ciudad:

Otros datos (Documentos y señas personales)

Form. 3

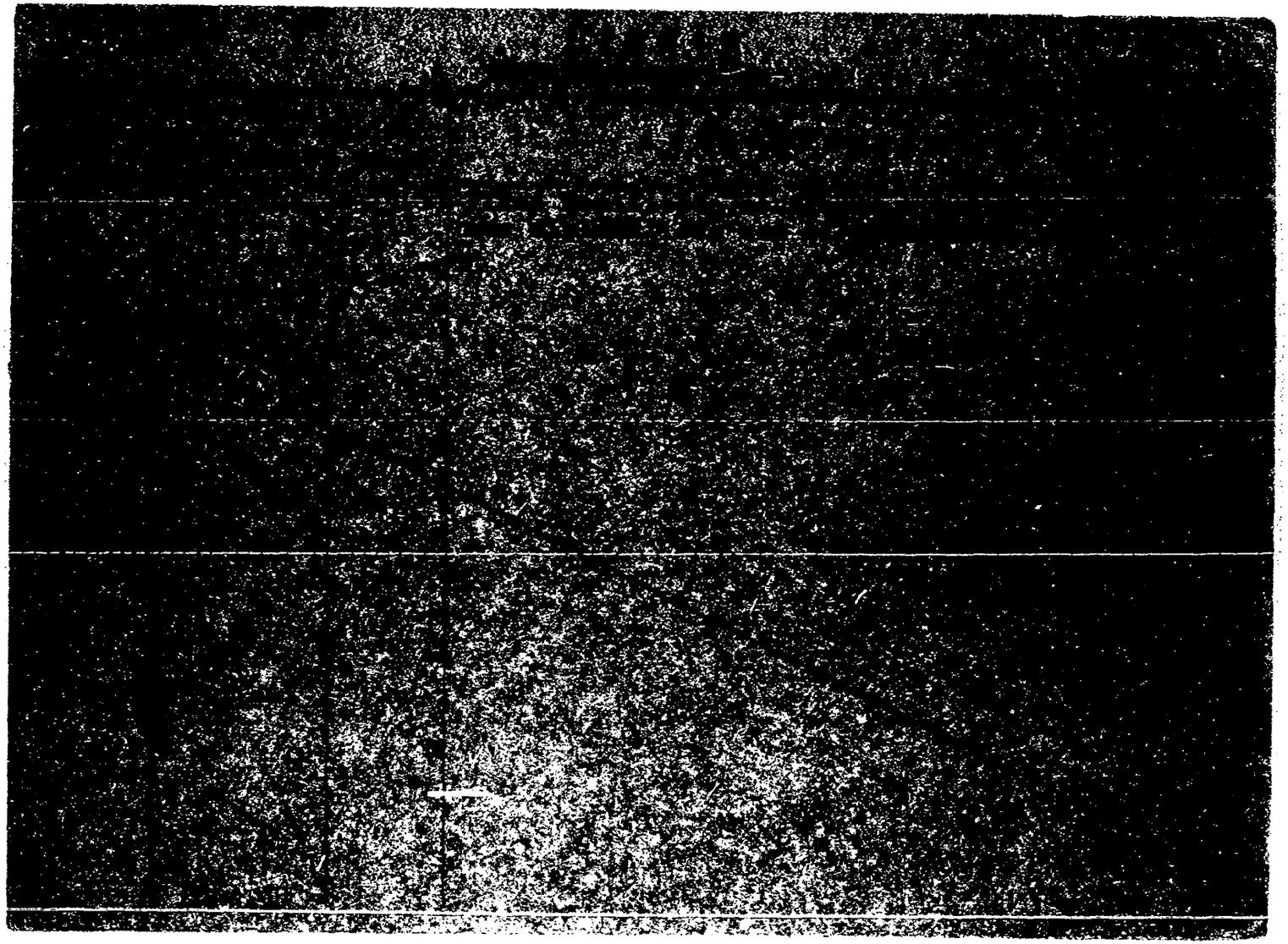

018819-3

F-1

**JUNTA DE COMANDANTES EN JEFE**

**S. I. D.**

Dep. I Secc. I

Sub Secc. A/N

Ficha Nro. ____ Confec. 23.3.83

BENSON GONZALEZ Miro...
Apellidos Nombres

DOCUMENTOS: C/C ____ C/I. ____
Serie Nro. Nro. Dpto.

OTROS DOC. ____
Pasaporte Lib. Enrol. etc.

NACIMIENTO: ____
Fecha Lugar

DOMICILIO: ____
Calle Nro. Teléf. Ciudad o Localidad

PROFESION U OCUPACION: ____

LUGAR: ____ CARGO: ____

IDEOLOGIA POLITICA: ____ CLASIFICACION: ____

DATOS COMPLEMENTARIOS: ____
Est. Civil Cónyuge Hijos

Otros familiares

018819

| Fecha | Documentos | ANTECEDENTES A REGISTRAR |
|---|---|---|
| 23.03.83 | 24862/83 (.....) | - Figura en una relación procedente de la P.M.E. de Libertades Definitivas otorgadas por la Justicia Militar.- Fecha de detenido 24.08.75 liberado 24.10.75.- EVAL A-1.- (B) |

SERVICIO DE INTELIGENCIA
División I
(Seguridad)

MINISTERIO DE DEFENSA NACIONAL
SERVICIO DE INFORMACIONES DE DEFENSA
M / F
018820-1

Sección -A-
Act. Ant, Nac.
Ficha N. [redacted]

Nombres y Apellidos: BENSUDI, Oscar

Foto

Fecha de Nacimiento: .....

Lugar de Nacimiento: .....
(País - Ciudad o Localidad - etc.)

Cred. Civ.: Serie ..... N.º ..... Ced. Identidad: .....

Otros documentos: .....
(Pasaporte - Libreta Enrolam. - etc.)

Domicilio: .....
(Ciudad o Localidad) (Calle) (N.º) (Telef.)

Filiación
- Edad Aparente ..... Color del Cutis .....
- Color del Cabello ..... Estatura Aproximada .....
- Complexión ..... Aspecto Social .....
- Señas particulares .....

Ficha confeccionada en Montevideo el 17de Octubre de 1963.-

018820

ACTIVIDADES

(1) Laborales: Profesión ..... Lugar de trabajo .....

Cargo ..... Antigüedad .....

Otras Actividades .....

(2) Políticas: Ideología Comunista Actuación .....

Antecedentes .....

Antecedentes familiares .....

(3) Sociales: Estado Civil ..... Religión ..... Figuración .....

Grado Instrucción ..... Lugares que frecuenta .....

(4) Económicas: Situación ..... Capital aprox. ..... Vehículo ..... marca y N.o

Otros datos .....

Datos Complementarios .....

Apreciación Personal Gral. .....

FICHA COMPLEMENTARIA BENSUDI, Oscar

0188 20

| Documento | | Antecedentes |
|---|---|---|
| Fecha | Origen | |
| 25-VII-963. | A.Conf.No.5. B-76-D-30.- | - Dirigente de Comités Seccional del Partido Comunista.- |

018821-9

**SERVICIO DE INFORMACION DE DEFENSA**

Dep. 1

Confeccionado el 3 de octubre de 1978.-

V A R I O S

FOTO

Apellidos BENSUSAN

Nombres Leon Israel

Fecha de Nacimiento

Lugar de Nacimiento

Est. Civil

Cred. Cívica ACB Nº8281 Céd. Identidad

Otros Documentos Pasaporte Nº103008,expedido en Montevideo

Ocupación

Padre

Madre

Domicilio Perez Castellanos ,1336 Ciudad Montevideo

Otros datos:

REBE

018821

FICHA COMPLEMENTARIA

| DOCUMENTO | | ANTECEDENTES |
|---|---|---|
| Fecha | Origen | |
| 15.Oct.77 | Doc.1064 | -Figura en una nómina de ciudadanos uruguayos que se presentaron ante el Consulado de Distrito de Barcelona (España) entre los días 28 de noviembre y el 18 de diciembre de 1971.(J).- |

018822-7

R1

**JUNTA DE COMANDANTES EN JEFE**

**S. I. D.**

Dep. I  Secc. 1

Sub Secc. A/N

Ficha Nro. _____ Confec. 26/6/76.-

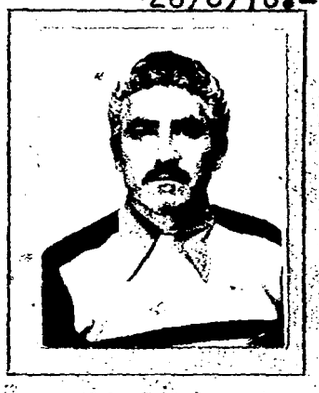

BENTABERRI.-  Ariel.-

Apellidos  Nombres

DOCUMENTOS: C/C RGB 18570.- C/I. 979.156(2)

Serie Nro.  Nro.  Dpto.

IBA 1591(1)

OTROS DOC. _____

Pasaporte  Lib. Enrol.  etc.

NACIMIENTO: Oriental 35 años en 1969.- 5/7/33-Tb6.(3)

Fecha  Lugar

DOMICILIO: Calle A nº17 y Cuchilla Grande.-Montevideo.-Nº6619(4)

Calle  Nro.  Teléf.  Ciudad o Localidad

PROFESION U OCUPACION: Oficial Municipal.-

LUGAR: _____ CARGO: Mecánico (5)

IDEOLOGIA POLITICA: _____ CLASIFICACION: _____

DATOS COMPLEMENTARIOS: ~~Casado~~ (6)

Est. Civil  Cónyuge  Hijos

Padre : Nicanor(7)

Otros familiares

018822

| Fecha | Documentos | ANTECEDENTES A REGISTRAR |
|---|---|---|
| 8/1/76 | D-0001 | Afiliado al Partido Comunista con el Nro.37238,fecha de ingreso 20/3/69.Microfilm incautado a RODNEY ARISMENDI- Eval.B-2-(C)- |
| 3.5.75 n | Doc.980 | - Figura en una relación de funcionarios de la I.M.M. que colaboran con los comunistas: Rubín MORELLI, Eduardo BENTANCOUR, Nelson MATO LUISI. Catalógado como de ideología Comunista.- (SS) EVAL: F -6 |
| | DNII | -Indica (1) al (7).19/9/72-Según Memo de la fecha del Dpto. 2, en el local ocupado por los talleres del Municipio y en horas de la mañana se efectuarían reuniones de elementos del M.LN. Como a tales reuniones solamente podrían asistir funcionarios municipales, se agrega una lista de tales, de filiación izquierdista y en el cual se sindica al titular como de filiación comunista.Indica docl 0001/76.-(C.H.C.P. Nº 943 DE SECC. 17a. MDEO. SOLICITADA EL 27/12/78).-(U) |
| 15/4/81 | D.2897 | -19/9/80-Presenta recurso ante el Delegado del SID en Mdeo. por adjudicación de Constancia de Habilitación Categoría "C" el que es elevado a este Servicio el6/4/81 por el Sr. Delegado.-(U) |

018822 B3

| FECHA | DOCUMENTOS | Ariel BENTABERRI ANTECEDENTES A REGISTRAR |
|---|---|---|
| | | 27.7.81 - Por Of.N°372/D-I/81 se solicita a la Intendencia Municipal de Montevideo un juicio sobr el causante particularmente desde el puntos de vista ideológico.(K).- |
| | | **18.9.81 - Por Exp.N°829/D-I/81 se comunica al Delegado del S.I.D. en Montevideo que esta Dirección ha resuelto otorgar Categoría "B" de Constancia de Habilitación como lo sugiere el Señor Delegado en su elevación a este Servicio dedo el bajo nivel cultural del reclamante.-(K)** |
| 9.9.81 | 7652 | -27.8.81- Por Nota la IM.M. comunica a este Servicio que el causante no registra antecedentes.-(C) |
| 12.3.84 | 31852/83 Pág.2246 | -Indica Idem.Docs:980/75 y anotación de fecha:19.9.72. Eval:A-1.(KE) |

| FECHA | DOCUMENTOS | 018822 ANTECEDENTES A REGISTRAR |
| --- | --- | --- |
| | | |

J. C. J. 018822 12 AGO. 1976

Dpto. 1

Apellidos BENTABERRI

Nombres Ariel

Documentos: Afil.P.Com.Nº37238

Ant, Secc: A B C D E G V

☐ ☐ ☐ ☐ ☐ ☐ ☐

Secreto

018822

**ANTECEDENTES**

Br.35 años.-F.Ingr.:20.03.69.-CC. BCB 18570.

Oficial.Municipio.

Dom.:Calle A Km.17 y Cuchilla Grande.Montevideo

Doc.0001/8-I-76.-Eval.:B-2.-(U).-

[illegible]TABERRY.- 018822 Af. Nro. 3723[illegible]

[illegible]MBRE: Ariel Bentaberry.-

NACIONALIDAD: Or. EDAD 35.-

FECHA INGRESO: 20.3.69.-

Dlio. Calle A.Km.17. y Cuchilla Grande

Dep. _____ Doc. Id. BCB.18570.-

OFICIO: Oficial.-

Lug. TRABAJO: Municipio.-

LO PRESENTAN: _____

EREMICS

018823-5

**MINISTERIO DE DEFENSA NACIONAL**
**S. I. D.**

Dep. 1 Sec. 1
Sub-Secc. A/N
Ficha Nº____ Confec. 4/V/

BENTABERRY OLIMERA — Apellidos
Estacio — Nombres

**DOCUMENTOS:** C/C. ____ (Serie / Nro.) C/I 1.038.781. (Nro. / Dpto.)

**OTROS DOC.** ____ (Pasaporte / Lib. Enrol. / etc.)

**NACIMIENTO:** 8/X/34 (Fecha) ____ (Lugar)

**DOMICILIO:** Oficial Nº.1 5449 (Calle / Nro. / Teléf. / Ciudad o Localidad)

**PROFESION U OCUPACION:** ____

**LUGAR:** ____ **CARGO:** ____

**IDEOLOGIA POLITICA:** ____ **CLASIFICACION:** ____

**DATOS COMPLEMENTARIOS:** ____ (Est. Civil / Cónyuge / Hijos)

____ (Otros familiares)

018823

52

| Fecha | Documentos | ANTECEDENTES A REGISTRAR |
|---|---|---|
| 16/VIII/72 | 2468... | Figura em uam relación de personas de la Fabrica "ACERENZA" (R) |

[redacted]ION

Dep. I

MINISTERIO DE DEFENSA NACIONAL
SERVICIO DE INFORMACION DE DEFENSA

M/F

018824-3

[redacted] Fs. 1

Sección

Act. Ant. Nac.

Ficha Nº [redacted]

341

FOTO

Nombres y Apellidos: (1) BENTABERRY, BENITEZ, (1) Eugenio.
ALIAS; "ERNESTO" (11)

Fecha de Nacimiento: 26.3.929 (2) Montevideo (3)

Lugar de Nacimiento:
(4) B.V.B. 12133 (País - Ciudad o Localidad - etc.)

Cred. Civ.: Serie BVA Nº 12133 Ced. Identidad: 660.920 (5)
660.924 (12)

Otros documentos: 288992 (14)
6. Cno. 540 (Pasaporte - Libreta Enrolam. - etc.)

Domicilio: Montevideo (Ciudad o Localidad) Darwin 3320 Ap.2 (Calle) Nº Teléf.

Filiación

Edad aparente ..... Color del Cutis .....

Color del Cabello canoso (6) Estatura Aproximada mts. 1,75 (7)

Complexión ..... Aspecto Social .....

Señas particulares Raza caucasica, peso Kg. 85 (8)

Ficha confeccionada en Montevideo, el 23 de mayo de 1966.

018824 Fs.2

ACTIVIDADES

(1) **Laborales:** Profesión Empleado de UTE. Lugar de trabajo Central B.

Cargo 1º Cabo Foguista. Antigüedad

Otras Actividades

(2) **Políticas:** Ideología Actuación

Antecedentes

Antecedentes familiares Hijo de Gervacio(fdo.) y de Victoria (fda.) (9)

(3) **Sociales:** Estado Civil Casado (13) Religión Figuración

Grado Instrucción Lugares que frecuenta

(4) **Económicas:** Situación Capital aprox. Vehículo
marca y Nº

Otros datos Padre. Gervasio. Madre. Victoria (10)

Datos Complementarios Esposa: Anabella FLEITAS (14)

Apreciación Personal Gral.

FICHA COMPLEMENTARIA Fs.3

| Documento Fecha | Documento Origen | 018824 Antecedentes |
|---|---|---|
| 1-IV-966. | B-4-(7)-D-1.- | -Empleado de UTE.Central "Batlle" 1º Cabo Foguista.<br>-El reseñado figura en una relación de Personal Izquierdista de la Central "Batlle" de UTE.que está capacitado y que se le atribuye posibilidades.de realizar sabotajes en la Central de referencia. |
| 12-XI-966. | -B-77-D-167.- | -Figura en una relación de personas a las cuales se les sindica como Activista Comunistas de UTE<br>-Es una de los mas eficaces activistas de las guardias de caldera-Arregla relojes a los funcionarios-Persigue a los democrátas y les impide capacitarse en su guardia.- Evaluación F-6 (BB) |
| Nov.1966 | 77/216 | -Domicilio:Darwin 3320 Ap.2<br>Credencial Cívica BVA 12133.<br>Chapa Nº46402.- |
| 6-III-1963. | B.77-D.301/966. | Detenido con motivo del conflicto habido en UTE.- Indica (1) .- |
| 11-VII-67 | B79-D152 | Encargado general de máquinas y calderas.de UTE. |
| 11-VII-67 | B79-D151 | Encargado de la guardia. En una de ellas explotó una caldera, no se pudo constatar si fue sabotaje o un descuido de las encargados. Perteneciente a la línea china. |

FICHA COMPLEMENTARIA

F5.4

| Documento | | 018624 Antecedentes |
|---|---|---|
| Fec. | Origen | |
| 14.10.68 | B.68 D.18 | 12.8.68-Detenido por colocación de carteles y negarse a sacarlos durante las MPS.-3.6.69 Está casado y separado del cargo, entró a la planta no estando autorizado(MPS) fue detenido.- Figura en una relación de funcionarios de UTE que cumplieron un período de instrucción militar en Unidades de la Armada.-(E) Indica (1) al (9) |
| 23.8.68. | B.68 - D.4. | Figura en una relación de funcionarios de UTE que concurrió a cumplir un período de Instrucción Militar en Unidades de la Armada por ser activista. Se negó a trabajar.- (E). Indica (10) |
| 15.11.73 | Doc. 3923 | Figura en una relación de integrantes de la Mesa Provisoria de UTE.-qq-. |
| 5.3.75 | Doc. 428 | Sindicado como comunista en UTE.-qq-. |
| 18.2.76 | Doc. 0223 | Figura en una relación de funcionarios de UTE declarados cesantes por Resolución Nro. 132/976 de fecha 22.1.76.-qq-. |
| 8.3.76 | Doc. 0317 | Se le instruye el sumario en UTE Nro. 1295/975 por encontrarse detenido por estar involucrado en actos de agitación constatados a miembros del ex-Partido Comunista.-qq-. |

018824

| | DOCUMENTOS | ANTECEDENTES A REGISTRAR Fs. 5 |
|---|---|---|
| 20/5/77 | Doc.0475 PME (d) | Integra nómina de Internados al amparo de las MPS en el ámbito del Ejército al 6/8/76. Internado el 7/3/76 por encontrarse en averiguaciones.- Eval.A-1.- (i). |
| 30.10.76 | 1370 PME | -Situación del mismo al 30.9.976.:Det.7.3.976.A disposición de la Justicia.(P).- |
| 20/5/77 | Doc.0475 PME (d) | Integra nómina de Internados al amparo de las MPS en el ámbito del Ejército en los años 1973,74,75 y 76 al 6 de Agosto. Internado en Marzo de 1976 por encontrarse en averiguaciones. Eval.A-1.- (i). |
| 14.3.77 | D.0245 | -Figura en una relación de procesados al 28.2.77.Procesado por el Juez M.I.2do.T. por el art.60(V) CPM.- (U). |
| 17.1.77 | Do.026 PME | Fué internado bajo el Régimen de MPS en el ámbito del Ejército al 30.11.76. Se encuentra detenido en Dependencias de la D.E.1(Grup.Art.5),proveniente de la D.E.1 el 4.11.76. CONDENADO.Eval.A-1.- (i). |
| 30.11.76 | 1622 PME | -Figura como alta en una relación de Internados por MPS, en el período del 1 al 30.11.76.Lib.y Cmpl. por Juez.(P).- |
| 1/2/77 | Doc.0174 | Idem.Doc.026, pero al 31/12/76. Eval.A-1.- (i). |

...RY BENITEZ Eugenio FS6

| DOCUMENTOS | 018624 ANTECEDENTES A REGISTRAR |
|---|---|
| 28.X.76 1365 | -Se encuentra a disposición del J.M.I. de 2o. Turno . Causa No.711/76 Estado de Causa: pre-Sumario.- Inf. sin eval. (S).- |
| 26/5/76 730 | 7/3/76 En la fecha se encuentra detenido en el Grupo de Artillería No.I bajo el regimen de Medidas Prontas de Seguridad.- (TT).- |
| 13/VI../76 0900 | - Indica lo mismo que el documento anterior.- (TT).- Eval. A - 1.- |
| 8/9/976 1150 | - Indica lo mismo que el documento anterior.- (PP).- |
| 14.10.76 1321 | Permanece internado bajo el regimen de Medidas Prontas de Seguridad.-(Pr).- |
| 26.11.74 D.3092 | - Actualmente presidente provisorio de AUTE- trasladado dela C. Batalle a la zanja debido a sus actividades comunistas, activista- peligroso es el encargado de traer los volantes de la CNT hasta la C.Calcagno, donde los entrega a : Edison FERREIRA (activista,Comunista) junto con Sergio Blanco (activista peligroso) .- Eval.B-2.-(O)-. |
| 20.5.77 0475(B)PME | -Situación del mismo al 6.8.76:Det.7.3.76.A disposición de la Justicia Eval.A-1(P).- |
| 30.X.76 1370 PME | -Figura en una relación de Bajas de Internados al amparo de las M.P.S. Pasó a Juez. (P).- -Lugar de Reclusión:DE.I.(P).- |

| FECHA | DOCUMENTOS | 018824 ANTECEDENTES A REGISTRAR |
|---|---|---|
| 30.11.79 | Doc. 2516 | ACTIVIDAD EN EL EXTRANJERO:<br>LUXEMBURGO, Suecia: 6.7.79.- Efectúa una gira por varias ciudades de estos países entrevistandose con sindicalistas suecos y social-democratas a los que informa sobre la situación en el Uruguay. Luego de su excarcelación se refugia en Suecia.-<br>Suecia, 9.6.79.- En GOTEMBURGO, efectúo declaraciones sobre la situación en el Uruguay y sobre el trato recibido durante su detención.-<br>Suecia, 22.8.79.- Radio Berlín Internacional, informa que el mencionado hace pública en Estocolmo, la "grave situación de salud de dirigentes obreros detenidos.-<br>Eval. A-1 (UU) |
| 30.7.81 | 7966 | -Afiliado al Partido Comunista. Dirigente.-<br>-ACTIVIDADES EN EL EXTRANJERO:<br>-HOLANDA -13.02.80 -Publica en el diario TROUW declaraciones sobre su "experencia en las cárceles uruguayas" manifestando haber sido "torturado", formulando además otras apreciasiones contra el Uruguay.-<br>-ALEMANIA -Vinculado a la Unión Internacional de Sindicatos de Trabajadores de Servicios y Similares con Sede en Berlín.-<br>-BULGARIA 23 al 27.09.80 -Presenta su testimonio, junto a Rosa VALIÑO de BLEIER y Celia GIL GOUGEON de PIRIZ, durante la reunión celebrada en la ciudad de Sofía, sobre las "torturas que padeció en Uruguay durante su cautiverio".-<br>Eval.A-1 (ind.11 al 14) (SF).- |

| FECHA | DOCUMENTOS | 018824 ANTECEDENTES A REGISTRAR Fs. 8 |
|---|---|---|
| 3.12.81 | D.9954 | Comunista. es uno de los más eficaces activistas en las Guardias de calderas. impulsivo. con la tutela de ZORRON ( (Su superior) persigue a los demócratas y les impide capacitarse en su Guardia. 14.X.966.- A la hora 2005 estando de servicio su Guardia exploto la Caldera no.8 de la Sala A, y según informe fué sabotaje.- 11.3.967.- A raíz de la reestructuración de las Guardias de Calderas propuesta por la Jefatura de la Central, por los encargados de Guardias de Calderas , y foguistas todos en conjunto en donde predominaban los comunistas en un 80 % , y el resto compañeros de ruta, el causante pasa a desempeñarse como encargado de guardia al igual que ZORRON PASCARETTA, D.E. RODRIGUEZ, L LAURENZI, quedando F.FERNANDEZ, para dar los francos y licencia de este personal siendo el 100 % comunista, todo esto con pleno conocimiento de la Jefatura de la Central, habiendo sido gestado por el Ing. COHN y apoyado plenamente por el Ing. MENDIOLA.- (SS) - EXAL: B - 2. |

018824

Fs. 8

FICHA COMPLEMENTARIA

| Documento | | ANTECEDENTES |
|---|---|---|
| Fecha | Origen | |
| 11.9.73 | Doc.2866 | - Agitador detenido.- (RR) |
| 14.12.73 | 4290 (Ev.B-2) | Presidente de la Comisión Directiva Provisoria de AUTE.Activista peligroso.- (RR) |
| 17.7.74 | 1778 | Gestor de la solicitud de reafiliación de AUTE ante el Ministerio de Trabajo.- (K) |
| 12.5.75 | Inf.DNII Gremios | Presidente de AUTE.- (Evaluación A-1) (K) |
| 10.12.74 | 3161 | Figura en una relación de dirigentes de Sindicatos, los cuáles actúan en distintas gestiones ante las autoridades gubernamentales. Evaluación A-2.- (E).- (Indica:1 al 5.- Registra antecedentes en la D.N.I.I..- (E) |
| 20.7.74 | Doc.1809 (Ev. A-2) | - Integrante del Consejo Directivo Provisorio de la Agrupación U.T.E. designado por la Asamblea de Delegados cumplida el 20 de Octubre de 1973.- Indica: (6) (7)y (8). Registra antecedentes en la D.N.I.I..- (00) |

# 018824

## FICHA COMPLEMENTARIA

Fs. 9

| Documento | | ANTECEDENTES |
|---|---|---|
| Fecha | Origen | |
| 17.12.74 | Doc.3209 | Figura en una relación de dirigentes gremiale de la Agurpación UTE. Evaluación A-2 (BB). |
| 6.11.74<br>JPM PD 07.00 | Doc.2941<br>a 07.00 | - Detenido el 2.11.74 ya que figura como firmante de un remitido publicado en el DIARIO en el cual se reclama la suspensión de la ley de Arendamientos y aumento salarial previo. Posteriormente fué internado en el Cilindro Municipal en el marco de las Medidas Prontas de Seguridad.-(SS)- |
| 22.7.75<br>JPM PD 07.00 | Doc.1285<br>a 07.00 | - Detenido el 16.7.75 conjuntamentecon otras personas , ya que al procederse a allanarse en la local de la Agrupación de Funcionarios de UTE se encontraban reunidos en una de las piezas.-(SS)- |

BENTABERRY BENITEZ Eugenio **018824** Fs. 10

**FICHA COMPLEMENTARIA**

| Documento | | ANTECEDENTES |
|---|---|---|
| Fecha | Origen | |
| 26.7.75 JPM PD 07.0 | Doc.1330 a 07.00 | - Internado en el Cilindro Municpal en el marco de las M.P.S por haber participado en una reunión de caracter inter-gremial el 16.7.75 siendo internado el 17.7.75.- -(SS)- |
| **19.9.75 JPM PD 07.00** | **Doc. 1709 a 07.00** | **- Recuperó su libertad el día 16.9.75.- (SS)-** |
| 18.2.76 | Doc. 0223 | Figura en una relación de funcionarios de UTE declarados cesantes por Resolución Nro. 132/976 de fecha 22.1.76.-gg-. |

018824

FICHA COMPLEMENTARIA Fs. 11

| Documento | | ANTECEDENTES |
|---|---|---|
| Fecha | Origen | |
| 19.1.76 | 0040. | - Integrante de una comisión propuesta por la Asamblea general, con motivo de que el Congreso Nacional de Delegados elija la Mesa Directiva para el período 1972-1973.<br>Al no existir acuerdo sobre la integraciíon de la Mesa Directiva sobre las 15 integrantes, se pasa a un cuarto intermedio para decidir los 3 miembros restantes, ya que la misma quedo integrada con 12 titulares de los 15.<br>Como resultado de esta nueva instancia, no hubo acuerdo definitivo, por lo que se desconoce resultado final de la misma.- (LL)<br>Eval.A-2. |
| 28/5/78 | | -Se contestó por Oficio No. 169/D-1/978 para O.C.L.P. (U) |

TABERRY PEMITEZ EUGENIO 018824 FS. 12

| | DOCUMENTOS | ANTECEDENTES A REGISTRAR |
|---|---|---|
| 7.XI.77 | 1142 PME | -Baja GPO.A.5 Alta E.M.R.1. Fecha:2.9.77.Causa:Traslado.Juez:1a.I.2do. Turno. Fecha Det.:7.3.76.Procesado:Art.60(V) CPM.(P).- - Figura en relación de Recluídos al 13/10/77 en el EMIR.1.- FECHA DE DETENIDO:29/10/75.-JUZGADO:JM.1ra.I.2do.T.-SITUACION JURIDICA:Procesado,Art.60(V)CPM.-Eval.A-1.- (i). |
| 28/5/78 | | -Se contestó por Oficio No. 169/D-I/978 para O.C.I.P.- (U). |
| 20/12/78 | Doc.1694 | Figura en relación de Movimientos de Internados en MPS desde el 3 al 10 de Noviembre de 1978.- Fué ALTA al EMR.1 proveniente de la DE.II.-CAUSA: Libertad Definitiva.- (i).- |
| 20/4/79 | Doc.477 | Figura en relación de Internados en MPS al 28/2/79.LUGAR DE INTERNACION: Reg.C.4 procedentes de la DE.I el 29/11/78.ANTECEDENTES:Condenado. (i). |
| 25.6.79 PD 6 a 6 | D.0432 | 31.3.79.-Ingresó procedente de la Div. Ejercito I en el Regimen de MPS, se le efectuaran los trámites pertinentes para su abandonó del país ya que hizo opción del Inc. 17 del Art. 168 de la constitución.-(HH) |
| 25.6.79 PD 6 a 6 | D.0485 | 234.79.- Hizo abandonó del país en vuelo 996 de S.A.S. que partio a la hora 14 y 45, con destino a Suecia.-(HH).- |

018824 Fs.13.

| FECHA | DOCUMENTOS | ANTECEDENTES A REGISTRAR |
|---|---|---|
| 14.5.79. | Doc.0601 | =Figura en relación de BAJAS del Reg.C.Mec.4., viajó a Suecia el 22.ABR979.-(HH).- |
| 14-5-79 | Doc.0597 | -Figura en una relación de "Altas y Bajas" en el ámbito del Ministerio del Interior en el período comprendido del 8/4/79 al 15/4/79.- Se encuentra al amparo de las Medidas Prontas de Seguridad en el 4to. Piso de la Carcel Central,luego de su traslado de una Unidad Militar a la misma, a los efectos de realizarseles los trámites de documentación para hacer abandono del País.- (V) |
| 25-7-79 | Doc.0763 | -26-12-75-("EL DIARIO")Según artículo públicado en la fecha se dió a conocer un acta que se le labró al Ing.MASSERA por parte de las FF.CC. dónde declara sus actividades en el Partido Comunista y de las personas que tenían vinculaciones mencionando al causante como:representante de UTE Pedro TOLEDO por AFE, BALDASARI por ANCAP, Ruben VILLAVERDE por O.S.E..- (V) |
| 8/6/79. | D.0646 | =Figura en relación de BAJAS en M.P.S., fue baja del Reg.C. M4.DE.IV.VIAJÓ con destino a Suecia el 22ABR.79.(HH).- |

018824 Fs. 14

| FECHA | DOCUMENTOS | ANTECEDENTES A REGISTRAR |
|---|---|---|
| 23.3.83. | 891/80 | Según informa "DESDE URUGUAY" en su número 9/80, el causante habla en un coloquio en la Universidad Holandesa de Utrecht. Evaluación: B-2. (KE) 8913 . |
| 23.3.83 | 18378/82 | -Según ficha del E.M.R.1 establece: Detenido el 29.10.76. Libertad difinitiva 4.12.78. Pertenece al P.C.. Por Art.168 viajó con destino a suecia 22.04.79.- Eval B-2.- 8096 (V) |
| 23.3.83 | 24741/83 | -Indica Idem Doc.18378/82. Varía la fecha de detenido el 29.10.75.- Eval A-1 (V) Form 8097.- |
| 23.3.83 | 24862/82 | -Figura en una relación procedente de la P.M.E., de libertades difinitivas otorgadas por la Justicia Militar. Detenido el 29.10.75, liberado el 30.03.79. Autorizado a radicarse en Suecia.- Eval A-1 (V) Form.8098 |
| 23.3.83 | 24736/83 | -Figura en unarelación de personas nombradas por el Comité Intergubernamental para las Migraciones Europeas. Salió con destino a Suecia el 22.4.79. vuelo SK 956. Entidad que solicito el movimiento Embajada de Suecia. Fecha de espedido el pasaporte 18.4.79.- Eval A-2 (V) (Indica 14) Form.8099 |

018824 Fs. 15

| | DOCUMENTOS | ANTECEDENTES A REGISTRAR |
|---|---|---|
| 16.02.82 | D. 5737/ 43 | -Figura en una relacion de la Corte Electoral, de ciudadanos inscriptos en el Registro Civico Nacional, que se encuentran comprendidos en el Art. 1, Literal "B" del Acto Institucional No. 4, con prohibicion de ejercer el derecho de voto. (Procesados por delitos de "Lesa Nacion").EVALUACION A-1(VL) Indica (15) ( ) |
| ~~16.02.82~~ | ~~D.6004/81/~~ | ~~-Se encuentra comprendido en el Art.1o. literal b) del Acto Institucional No.4,por haber sido procesado el / / por los delitos previstos en. C.P.M. C.P.O. EVALUACION A-1 (LA)~~ |
| 7/3/83 | 10572/81 Pág. 112 | 5/81 - "CONFEDERACION GENERAL ITALIANA DEL TRABAJO",en la sección de Milán,ha editado uh libro que recoge el testimonio del causante,titulado:"TESTIMONIO DE HORROR Y HEROISMO".-EVAL.:A-1 (EE) Form. 6360 |
| 15.3.83 | 22787/82 | -Según informa DESDE URUGUAY" en su Nro. 11/82, el causan participó e hizo uso de la palabra en una serie de actos organizados por la C.N.T. uruguaya en SUECIA- Eval.C-4.-Form. 6787 (TJ) |

018824

| FECHA | DOCUMENTOS | ANTECEDENTES A REGISTRAR |
|---|---|---|
| | | En turismo de 1973 se realizó un campamento en el Depto.de Florida donde se realizó instrucción, principalmente afilia 969/70:Propuesto como Jefe de grupo del Aparato Militar de U.T.E. su grupo estaría integrado por:José María RODRIGUEZ, Roberto PASSARINI, Mauel APARICIO TUBIC, Julio SEGREDO. Asistió a la Conferencia Nacional del Partido Comunista entre el 1 y 2 de diciembre. 27.10.75:Detenido a raíz de la Operación "MORGAN". 31.3.79 :Hace uso del Art.168 Inc.17 de la Constitución. 22.4.79: Partió con destino a Suecia en el vuelo S96 de S.A.M.Eval A-2 (BR) FORM:11951.- |
| 20.7.83 | 6395/81 Pág.24 | Indica Idem al Documento Nº10572/81.- Eval:A-2(Form. 12109)(AD) |
| 9.9.83 | 1365/974 pág.1 D | -Es mencionado en documento sobre la situación de UTE.- Eval.:F-6.- (MB) |
| 10.10.83 | 30923/283 003 | 04.11.965- Afiliado al P.C., con el Nº 24287; Militando en el Secc.J.Grimau; Agrupación AUTE.- (ME) |
| 12.3.84 | 31852/83 Pág.2248 2249 | -Aporta información ya registrada en la ficha. Eval:A-1.(KE) |

018824 F.17

BENTABERRY BENITEZ ANTECEDENTES A REGISTRAR Eugenio

| FECHA | DOCUMENTOS | |
|---|---|---|
| 4.5.83 | 26067/83 | -20.4.83-Figura en una nómina de integrantes del Partido Comunista Uruguayo, en la Convención Nacional de Trabajadores.Se encuentra en Suecia o Rpca.Dem.Alemana.- Eval A-1 (V) Pag.21 9791 |
| 4.5.83 | 0380/80 Pág. 3 | Indica Idem al Documento Nº7966/81.- Eval:A-2(Form.9839)(AD) |
| 1.6.83 | 27076/83 Pág. 014/ 016/024 | - Indica idem doc. 26067/83 ampliando que figura entre los integrantes del aparato armado del P.C. que realizaron cursos en KUBOLOL.- Eval: A-2.- (AA).- Información actualizada 04.11.82.- FORM: 10737. |
| 7.7.83 | 0173/80 Pág.2/3 | Según la audición de"Radio Berlín" del 22.8.79,el causante junto a Alcides LANZA,realizaron,en Estocolmo(Suecia), declaraciones a la prensa denunciando "la grave situación de salud de dirigentes obreros militantes de la C.N.T.".- Eval:B-2(Form. 11675)(AD) |
| 19.7.83 | 26314/ 1093 1095 | -1971/1978:En información referente al P.C.obtenida por el Depto.III/S.I.D. en éste período se establece: 1972:Ante la idea de que era necesario integrar más grupos "FIDEL"(Antonio BACHI) recluta como Jefes de Sección al causante,Rogelio ZORRON,IsmaelSENA (que quedaba como Jefe de la Sección perteneciente a "FIDEL" (Antonio BACHI) que es promovido a Jefe de Centuria pasando a depender de José Manuel ESCUDERO MATTOS).- |

016825-0

JUNTA DE COMANDANTES EN JEFE

S. I. D.

Dep. I Secc. I

Sub Secc. A/N

Ficha Nro. ____ Confec. 20/6/76.-

BENTABERRY BENITEZ.- (Apellidos) Luís Alberto.- (Nombres)

DOCUMENTOS: C/C EVA 8000.- (Serie Nro.) C/I. ____ (Nro. Dpto.)

OTROS DOC. ____ (Pasaporte Lib. Enrol. etc.)

NACIMIENTO: Oriental 41 años en 1967.- (Fecha Lugar)

DOMICILIO: Montero Vidaurreta entre Leornardo Olivera y C.de las Huérfanas Montev. (Calle Nro. Teléf. Ciudad o Localidad)

PROFESION U OCUPACION: Caldedero - Taller Mecánico.-

LUGAR: ANCAP.- CARGO: ____

IDEOLOGIA POLITICA: ____ CLASIFICACION: ____

DATOS COMPLEMENTARIOS: ____ (Est. Civil Cónyuge Hijos)

(Otros familiares)

018825

| Fecha | Documentos | ANTECEDENTES A REGISTRAR |
|---|---|---|
| 8/1/76 | D-0001 | Afiliado al Partido Comunista con el Nro.28622,fecha de ingreso 20/10/67.Microfilm inscrutado a RODNEY ARISMENDI.- Eval.B-2.-(C).- |

DEPARTAMENTO.- 018825

NOMBRE: Luis Alberto [illegible] y Cerites

NACIONALIDAD: Cr. EDAD: 41.-

FECHA INGRESO: 20.10.67.-

Dlio. Montero Vidaurreta, Leonardo Oli vera y Calera de las Huerfanas.-

Dep.: Mdeo.- Doc. Id.: CVA. 8000.-

OFICIO: Caldedero.

Lug. TRABAJO: "ANCAP" Taller mecanico Entes Autonomos.-

LO PRESENTAN:

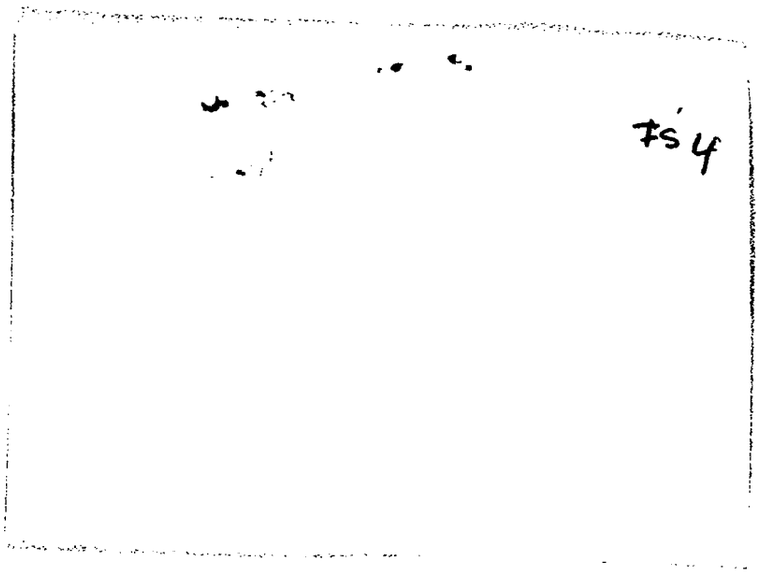
Fs 4

MINISTERIO DE DEFENSA NACIONAL

S. I. D.

G 18825

Dep. I 7 OCT. 1974 Sec. I

Sub - Secc. G

Ficha Nro.____ Confec.____

BENTABERRY — Apellidos

Luís — Nombres

DOCUMENTOS: C/C.____ (Serie / Nro.) C/I.____ (Nro. / Dpto.)

OTROS DOC.____ (Pasaporte / Lib. Enrol. / etc.)

NACIMIENTO:____ (Fecha / Lugar)

DOMICILIO:____ (Calle / Nro. / Teléf. / Ciudad o Localidad)

PROFESION U OCUPACION: Funcionario de ANCAP.-

LUGAR:____ CARGO:____

IDEOLOGIA POLITICA:____ CLASIFICACION:____

DATOS COMPLEMENTARIOS:____ (Est. Civil / Cnyuge / Hijos)

Otros familiares

018825

| Fecha | Documentos | | ANTECEDENTES A REGISTRAR |
|---|---|---|---|
| 12.9.74 | D.2300 | | Figura en una relación de funcionarios de ANCAP.-qq-. |

J. C. J. 018825 12 AGO. 1976

Dpto. 1

Apellidos BENTABERRY BENITEZ

Nombres Luis Alberto

Documentos: Afil.P.Com.Nº28622

Ant, Secc: A B C D E G V

☐ ☐ ☐ ☐ ☐ ☐ ☐

Secreto

018825

## ANTECEDENTES

Or.,41 años.-F.Ingr.:20.10.67.-CC. BVA 8000.

Calderero."ANCAP",Taller Mecánico.

Dom.:Montero Vidaurreta entre Leonardo Olivera y Calera de las Huérfanas.Montevideo.

Doc.0001/8-I-76.-Eval.:B-2.-(U).-

018825

NOMBRE: BENT BERRY BENITES : Luis Alberto

Doc.I.: 727.528- Profesión:

Dom: Humboldt 4083 Trabajo: A.N.C.A.P.-

Antecedentes: 20-Xp967- Afiliado No.28.622 al Partido Comunista en la fecha que antecede, según Material incautado a raíz de la detención de Rodney Arismendi.-

Ofc. 1099/77- O.N.S.C.

Mem: 900/77- D.N.I.I.

C/B-222 -

[redacted]

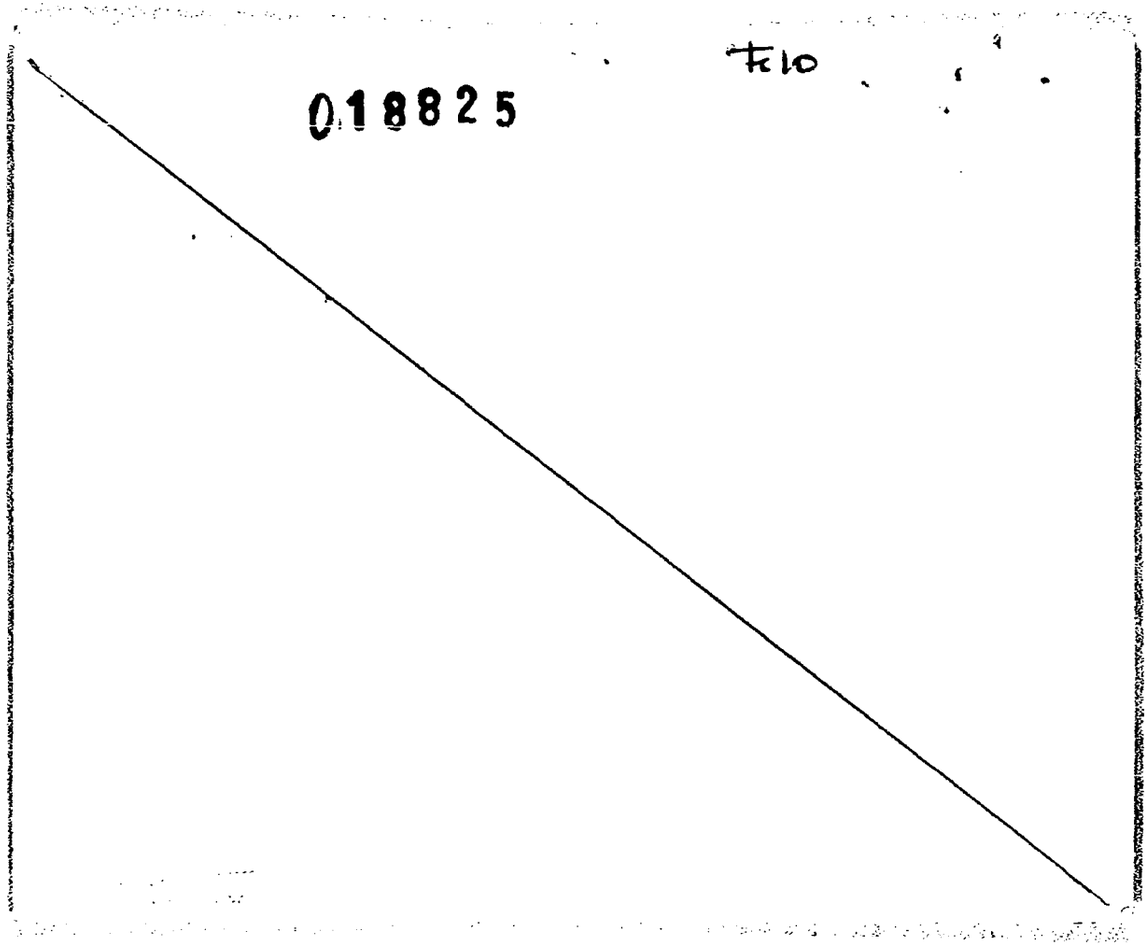
018825
F10

018825

FSH 1196

NOMBRE: B T B RRY B ITEZ: Luis Alberto

D.c.I: 220.938- Profesión:

Dom: Humbolt 4083- Trabajo: ANCAP.

Antecedentes: 17-7-67-: Averiguación de encubrimiento de hurto.+ Dir.de Investigaciones-Libertad por orden del Sr.Juez Ldo.de Inst.de 5to.Turno.-

D.N. I-I.

Dilig = 3754/75

21-7-75.

[redacted]

018826-8

# JUNTA DE COMANDANTES EN JEFE
S. I. D.

C/G

Dep. I  Sec. I
Sub Sec. A/M
Ficha Nº ..... Confec. 10.3.83

BENTABERRY SOLARI (Apellidos) Luis Alberto (Nombres)

DOCUMENTOS: C/C. O.A.A. 2592 (Serie / Nº) C/I. 805.951-0 San José (Nº / Dpto.)

OTROS DOC. ..... (Pasaporte / Lib. Enrol. / etc.)

NACIMIENTO: 45 años en 1982.- (Fecha / Lugar)

DOMICILIO: Larriera ..... San José (Calle / Nº / Teléf. / Ciudad o Localidad)

PROFESION U OCUPACION: Comerciante

LUGAR: ..... CARGO: .....

IDEOLOGIA POLITICA: Unión Cívica Chiarino Nov/982 CLASIFICACION: CONVENCIONAL

DATOS COMPLEMENTARIOS ..... Casado (Est. Civil / Cónyuge / Hijos)

..... (Otros familiares)

| Fecha | Documentos | 018826 ANTECEDENTES A REGISTRAR |
|---|---|---|
| 19/1/84 | 23691/111 | Electo 21 Titular del Organo Deliberante Nacional del Partido UNION CIVICA por el Departamento de SAN JOSE Hoja de Votación O.A.F. de acuerdo al resultado de las Elecciones Internas de los Partidos Políticos habilitados, efectuadas el 28-XI-82. — Eval. A-1 (XX). (FORM. 9464) |
| 13.2.84 | 8400797/7 | 31.1.84 - En la fecha se establece que integra el Organo Ejecutivo Departamental de San José de la Unión Cívica. en carácter de Tesorero. Eval: A-2 (00) |
| 20.2.84 | 33890/24 | Integra en calidad de Tesorero el Organo Ejecutivo Departamental del Partido Unión Cívica por el Departamento de San José - Eval.- (A-1) (XX) |

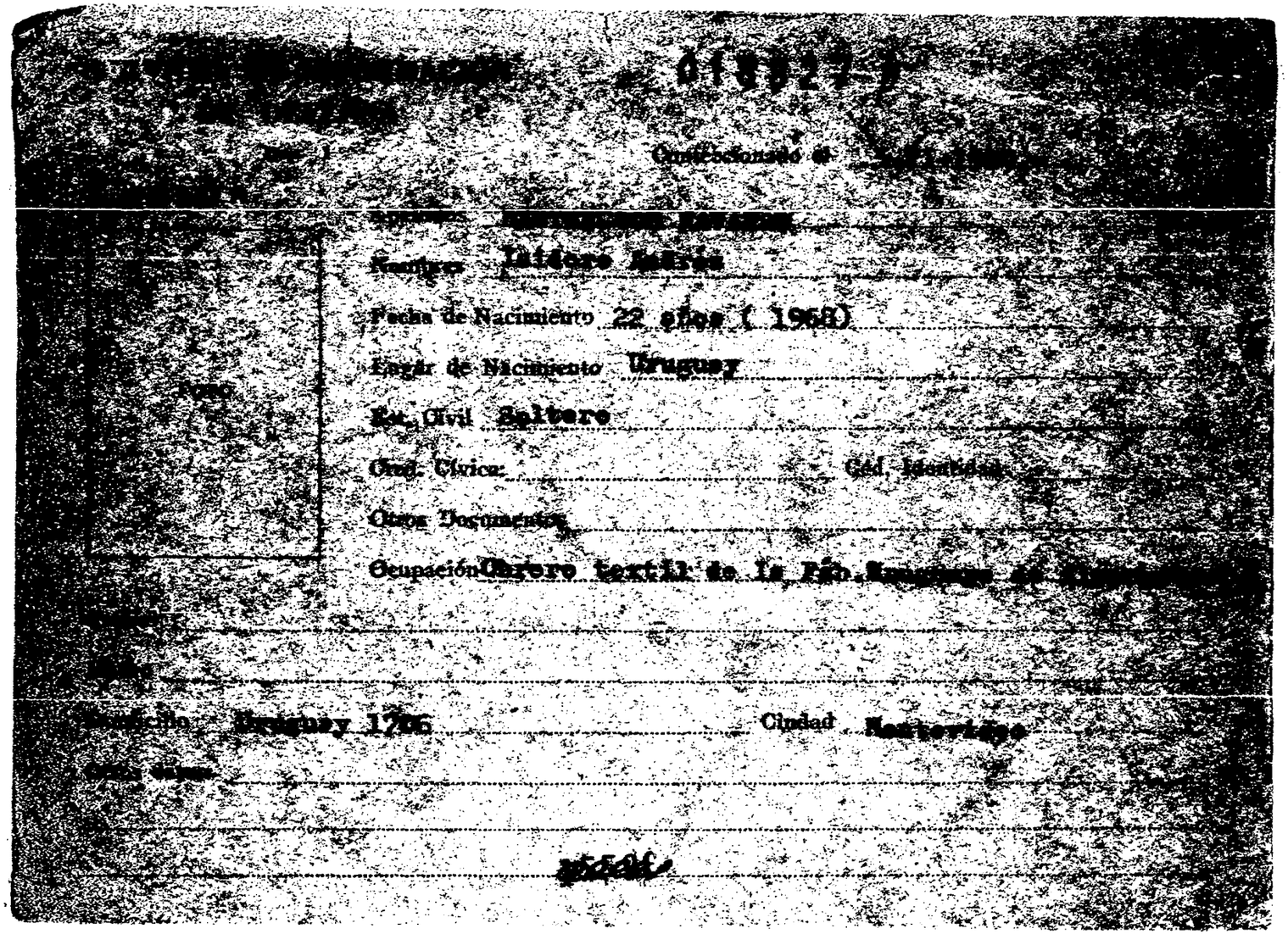

[illegible] 018827

Confeccionado el [illegible]

Apellidos [illegible]

Nombres Isidoro Andrés

Fecha de Nacimiento 22 años ( 1968)

Lugar de Nacimiento Uruguay

Est. Civil Soltero

Cred. Cívica: Céd. Identidad

Otros Documentos

Ocupación Obrero textil de la Fáb. [illegible]

Domicilio Uruguay 1706 Ciudad Montevideo

Otros datos

[illegible]

018828-H

**MINISTERIO DE DEFENSA NACIONAL**
**S. I. D.**

Dep. I Secc. 1
Sub - Secc. G 73
Ficha Nro. ____ Confec. 12/7

BENTANCOR
Apellidos

Nombres

**DOCUMENTOS:** C/C. _____ C/I. _____
Serie Nro. Nro. Dpto.

**OTROS DOC.** _____
Pasaporte Lib. Enrol. etc.

**NACIMIENTO:** _____
Fecha Lugar

**DOMICILIO:** _____ Juanicó
Calle Nro. Teléf. Ciudad o Localidad

**PROFESION U OCUPACION:** empleado

**LUGAR:** AFE (Juanicó) **CARGO:** _____

**IDEOLOGIA POLITICA:** comunista **CLASIFICACION:** dirigente

**DATOS COMPLEMENTARIOS:** _____
Est. Civil Conyuge Hijos

15523
Otros familiares

018828

| Fecha | Documentos | ANTECEDENTES A REGISTRAR |
|---|---|---|
| 16/7/73 | Inf.de Dir.Nº31 | Recibe ordenes de carácter sindical subversivo, para luego trasmitirlas. (MR) |

018829-2 B- 410 Fc. 1

**NOMBRE** BENTANCOR NUÑEZ, Aída Celeste.

**EDAD**

**DIRECCION**

**C. C. o C. IDENTIDAD** C.C.: Serie E.A.A. Nº 26.980.-

**NACIONALIDAD** uruguaya.-

**PROFESION**

**FECHA DE EXTRACCION** Figura en una lista de uruguayos que votaron en el año 1972, en la Provincia de Córdoba, República Argentina. (Of.93/75, del 4-Set-975, del Agreg.Mil.Urug.en Argentina) (FALTA DOCUMENTO)

018829

Fs. 2

## OBSERVACIONES

018830-0

R/

JUNTA DE COMANDANTES EN JEFE

S. I. D.

Dep. I , Secc. I

Sub Secc. A/N

Ficha Nro. ____ Confec. 24/6/76.-

BENTANCOR.- Albérico.-

Apellidos Nombres

DOCUMENTOS: C/C ____ C/I. ____

Serie Nro. Nro. Dpto.

OTROS DOC. ____

Pasaporte Lib. Enrol. etc.

NACIMIENTO: Oriental 32 años en 1969.-

Fecha Lugar

DOMICILIO: José Llupes 4710 - Fleitas - Montevideo.-

Calle Nro. Teléf. Ciudad o Localidad

PROFESION U OCUPACION: Jornalero.-

LUGAR: ____ CARGO: ____

IDEOLOGIA POLITICA: ____ CLASIFICACION: ____

DATOS COMPLEMENTARIOS: ____

Est. Civil Cónyuge Hijos

[illegible]

Otros familiares

018830

| Fecha | Documentos | ANTECEDENTES A REGISTRAR |
|---|---|---|
| 8/1/76 | D-0001 | Afiliado al Partido Comunista con el Nro.41175,fecha de ingreso 30/9/69.Microfilm incautado a RODNEY ARISMENDI.- Eval.B-2.-(C).- |

018830 12 AGO. 1976

J. C. J.

Dpto. 1

Apellidos BENTANCOR

Nombres Albérico

Documentos Afil.P.Com.Nº41175

Ant, Secc: A B C D E G V

☐ ☐ ☐ ☐ ☐ ☐ ☐

Secreto

018830

**ANTECEDENTES**

Or.,32 años.-F.Ingr.:30.09.69.-CC.(carece).
Jornalero.

Dom.:José Llupes 4710 y Fleitas,Dpto.Montevideo.-

Doc.0001/8-I-76.-Eval.:B-2.-(U).-

R.- 018830 Af. Nro 41175.-

RT

...: Alberico. Bentancor.-

NACIONALIDAD: Or. EDAD: 32.-

FECHA INGRESO: 30.9.69.-

Dlio.: Jose LLupes. 4710. Fleitas.

Dep.: _____ Doc. Id.: _____

OFICIO: Jornalero.-

Lug. TRABAJO: _____

LO PRESENTAN: _____

018831-8

F1

JUNTA DE COMANDANTES EN JEFE

S. I. D.

Dep. I Sec. I

Sub Secc. A/N

Ficha Nro. ____ Confec. 24/6/76.-

BENTANCOR.- Alvaro.-

Apellidos Nombres

DOCUMENTOS: C/C OEA 2809.- C/I. ____

Serie Nro. Nro. Dpto.

OTROS DOC. ____

Pasaporte Lib. Enrol. etc.

NACIMIENTO: Oriental 33 años en 1965.-

Fecha Lugar

DOMICILIO: Corumbé 4373 Ap.1 entre ---- y Minuana.- Montevideo.-

Calle Nro. Teléf. Ciudad o Localidad

PROFESION U OCUPACION: Mecánico.-

LUGAR: SAPRISA GRENDAL.- CARGO: ____

IDEOLOGIA POLITICA: ____ CLASIFICACION: ____

DATOS COMPLEMENTARIOS: ____

Est. Civil Cónyuge Hijos

Otros

018831

| Fecha | Documentos | ANTECEDENTES A REGISTRAR |
|---|---|---|
| 8/1/76 | D-0001 | Afiliado al Partido Comunista con el Nro.27336,fecha de ingreso 28/7/65.Microfilm incautado a RODNEY ARISMENDI.- Eval.B-2.-(C).- |

J. C. J. 018831 12 AGO. 1963

Dpto. 1

Apellidos BENTANCOR

Nombres Alvaro

Documentos: Afil.P.Com.Nº27338

Ant, Secc: A B C D E G V

☐ ☐ ☐ ☐ ☐ ☐ ☐

Secreto

018831 **ANTECEDENTES**

Or.,33 años.-F.Ingr.:28.07.65.-CC. OEA 2809

Mecánico.

Dom.:Corumbé 4373 Ap.1,y Minuana,Dpto.Montevideo.-

Doc.0001/8-I-76.-Eval.:B-2.-(U).-

ENTANCOR.- f. Nº 27.338.-

018831 Fs.-

NOMBRE: Alvaro Dentancor.-

NACIONALIDAD: Or.- EDAD: 33.-

FECHA INGRESO: 28.7.65.-

Dlio.: Corumbe 4373/1 entre ileg. y Minuana.-

Dep.: _____ Doc Id. ~~CNA 2809~~ 4

OFICIO: Mecanico.

Lug. TRABAJO: SAPRISA GRONAL.-

LO PRESENTAN: _____

018832-b

F-1

# JUNTA DE COMANDANTES EN JEFE

## S. I. D.

Dep. I  Secc. I

Sub Secc. A/N

Ficha Nro. _____ Confec. 25/6/76.-

BENTANCOR.-  Ana María.-

Apellidos  Nombres

DOCUMENTOS: C/C _____ C/I. _____

Serie  Nro.  Nro.  Dpto.

OTROS DOC. _____

Pasaporte  Lib. Enrol.  etc.

NACIMIENTO: Oriental 20 años en 1966.-

Fecha  Lugar

DOMICILIO: Carretera San Jacinto 33.500 - Canelones.-

Calle  Nro.  Teléf.  Ciudad o Localidad

PROFESION U OCUPACION: Ama de Casa.-

LUGAR: _____ CARGO: _____

IDEOLOGIA POLITICA: _____ CLASIFICACION: _____

DATOS COMPLEMENTARIOS: _____

Est. Civil  Cónyuge  Hijos

[redacted]

Otros familiares

018832

| Fecha | Documentos | ANTECEDENTES A REGISTRAR |
|---|---|---|
| 8/1/76 | D-0001 | Afiliado al Partido Comunista con el Nro.25841,fecha de ingreso 9/9/66.Microfilm incautado a RODNEY ARISMENDI.- Eval.B-2.-(C).- |

11941 / 82
PAG. 569

- POSEE ANTECEDENTES EN EL CO.NA.E-
EVAL - A - 1. (PS) INDICA ( ) ( ) ( )

J. C. J.

018832 12 AGO. 1976

Dpto. 1

Apellidos BENTANCOR

Nombres Ana María

Documentos Afil.P.Com.Nº25841.-

Ant, Secc: A B C D E G V

☐ ☐ ☐ ☐ ☐ ☐ ☐

Secreto

018832 **ANTECEDENTES**

Or.,20 años.-F.Ingr.:09.09.66.-CC.(carece).
Ama de casa.

Dom.:Carretera a San Jacinto Km.33,500,Dpto.
CANELONES.-

Doc.0001/8-I-76.-Eval.:B-2.-(U).-

ANCOR.- 018832 Af. Nro. 25841.-

NOMBRE: Ana Maria Bentancor.-

NACIONALIDAD: Or. EDAD 20.-

FECHA INGRESO: 9.9.66

Dlio. Carretera a San Jacinto Km.3

Dep. Canelones Doc. Id.

OFICIO: Ama de Casa.-

Ag. TRABAJO:

018833-4

F1

JUNTA DE COMANDANTES EN JEFE

Dep. I Secc. I

Sub Secc. A/N

Ficha Nro. _____ Confec._____

S. I. D.

(1) BENTANCOR REVETRIA — Apellidos

(2) Antonio — Nombres

DOCUMENTOS: C/C (3) OAA-2341 (Serie / Nro.) C/I. (4) 1.528.081 (Nro. / Dpto.)

OTROS DOC. _____ Pasaporte (5) Lib. Enrol. (6) etc.

NACIMIENTO: 12/1/936 (Fecha) San José (Lugar)

DOMICILIO: 1962/71: Río de Janeiro 3317 - 1971/78: Norte América 1777.- (7)
Calle Nro. Teléf. Ciudad o Localidad

PROFESION U OCUPACION: 1964/74: Fac.Medicina - 1974/78:Médico Banco República.-(8)

LUGAR: _____ CARGO: _____

IDEOLOGIA POLITICA: _____ CLASIFICACION: _____

DATOS COMPLEMENTARIOS: Casado (9) PADRES: Ramón y María (10)
Est. Civil Cónyuge Hijos

[redacted] Firmares

018833 -f2

| Fecha | Documentos | ANTECEDENTES A REGISTRAR |
|---|---|---|
| 06/11/78 | DNII | -1974- Integra la lista de votación Nro.1, en carácter de titular en las elecciones internas de los funcionarios del Banco República, para elegir delegados del Personal ante la Comisión del Personal, por el período 1974/76.-<br>Los integrantes de esta lista, "posiblemente sean demócratas", según comunicación de la DNII de fecha 16/9/74.-<br>(Indica 1 y 2).-<br>(20/6/78- En la fecha, solicité CONST.HAB.CARG.PUB.394/78, en la Secc.Pol.24a.).- (Indica 3 al 10).- |
| 02.06.82 | 15.531 | Figura en una Nómina de Firmantes del Manifiesto de Residentes de San José en Montevideo adherentes al Frente Amplio.- Eval.:A-1. (GM) (LA) (VL) (M).Indica ( ) ( ) ( ) ( ) ( ) .- |

018834-2

**JUNTA DE COMANDANTES EN JEFE**

Dep. I Sec. I

S. I. D.

Sub Secc.

Ficha Nº ..... Confec 24.9.81

| | |
|---|---|
| BENTANCOR BENTANCUR | Ariel Justo |
| Apellidos | Nombres |

DOCUMENTOS: C/C ..... Serie ..... Nº ..... C/I. 1.594.792 Nº ..... Dpto.

OTROS DOC. ..... Pasaporte ..... Lib. Enrol. ..... etc.

NACIMIENTO: 47 años (1981) Fecha ..... Uruguay Lugar

DOMICILIO: Gonzalo Ramirez 1628 Calle ..... Nº ..... Teléf. ..... Ciudad o Localidad

PROFESION U OCUPACION: empleado

LUGAR: Impresora Uruguaya Colombino S.A. CARGO: maquinista

IDEOLOGIA POLITICA: ..... CLASIFICACION: .....

DATOS COMPLEMENTARIOS: casado Est. Civil ..... Cónyuge ..... Hijos

Otros familiares [redacted]

018834

| Fecha | Documentos | ANTECEDENTES A REGISTRAR |
|---|---|---|
| 21.9.81 | D.0032 P.D. N° 261/81 | -18.9.81:-Fue interrogado respecto a su conocimiento de que unos rodillos de recambio de una máquina MANINADORA de material, propiedad de la Impresora Uruguaya Colombino S.A. presentaba golpes. Respondió: lo mismo que el capataz Donato MEROLA CETUDO, agregando que hace 18 años que trabaja con máquinas de esa características en la empresa y no tiene ninguna duda que los daños fueron intencionales. Que la máquina funciona las 24 horas del día, no pudiendo agregar datos algunos que oriente a la investigación.Eval.A-1(DD) |

Imp. Nacional 716/79

018835-9

71

**MINISTERIO DE DEFENSA NACIONAL**
**S. I. D.**

Dep. I Secc. I
Sub - Secc. G
Ficha Nro. ____ Confec. ____

BERTANCOR — ARTIGAS LEOPOLDO
Apellidos — Nombres

**DOCUMENTOS:** C/C ____ (Serie / Nro.) C/I. ____ (Nro. / Dpto.)

**OTROS DOC.** ____ (Pasaporte / Lib. Enrol. / etc.)

**NACIMIENTO:** ____ (Fecha / Lugar)

**DOMICILIO:** Carmen y San Isidro Villa del Sauce
Calle — Nro. — Teléf. — Ciudad o Localidad

**PROFESION U OCUPACION:** ____

**LUGAR:** ____ **CARGO:** ____

**IDEOLOGIA POLITICA:** ____ **CLASIFICACION:** Dirigente

**DATOS COMPLEMENTARIOS:** ____
Est. Civil — Conyuge — Hijos

[redacted]

Otros familiares

018835 F2

| Fecha | Documentos | ANTECEDENTES A RECEPTAR |
|---|---|---|
| 19.5.75 | 842 | Secretario del Sindicato Obreros y Empleados de ROCCO. (S.O.E.R.O.).- Evaluación A-1.-(E).- |
| 17.7.74 | 1178 | . Indica idem Doc. anterior -- (*) |

018836-7

# JUNTA DE COMANDANTES EN JEFE

1/XI/982 Dep. 1 Secc. 1

S. I. D.

Sub Secc. A/N

Ficha Nº ..... Confec. .....

BENTANCOR VAZQUEZ (1) Arturo

Apellidos Nombres

DOCUMENTOS: C/C. J.B.D. 5810 (2) C/I. 37.907 (Salto) (3)

Serie Nº Nº Dpto.

OTROS DOC. .....

Pasaporte Lib. Enrol. etc.

NACIMIENTO: 42 años (1982) (4)

Fecha Lugar

DOMICILIO: Barbieri 1529 (5) Salto (6)

Calle Nº Teléf. Ciudad o Localidad

PROFESION U OCUPACION: Ex-Edil del Partido Nacional Co-Propietario de La Rematador (7) Gestoria ECTA (7)

LUGAR: ..... CARGO: .....

IDEOLOGIA POLITICA: Partido Nacional Lacalle-Bentancor (8) CLASIFICACION: CONVENCIONAL (9) Nov./1982

DATOS COMPLEMENTARIOS Casado (10)

Est. Civil Cónyuge Hijos

Otros familiares

[redacted]

018836

| Fecha | Documentos | ANTECEDENTES A REGISTRAR |
|---|---|---|
| 7/9/982 | 18926<br>R.E.18585 | 23/X/980- Figura en informe sobre actividades de políticos vinculados al Movimiento de Rocha y Por la Patria en el Departamento de Salto.- Es sindicado como elemento contrario a la Nueva Constitución.-<br>Fue Edil del grupo Ferreirista, Lista Nº8. Evaluación: B-2 (PP)(LG) Formulario Nº 3578. |
| [illegible] | 23691/033 | Electo Ia. Titular del Organo Deliberante Nacional del Partido Nacional por el Departamento de Salto.<br>Hoja de Votación J.A.H. de acuerdo al resultado de las Elecciones Internas de los Partidos Políticos habilitados, efectuadas el 28-XI-82. == Eval. A-1 (PP). Indica 1 al 10 CFDRN. 5686. |
| 19.3.83. | 24924/83 | 5/3/83: Se postula como candidato de la lista 1984 (Consejo Nacional Herrerista) para ocupar cargos en el Directorio del Partido Nacional.-PRENSA (FE) |
| 29.6.83 | 24701/12 | Indica idem al doc. 24824, aportando que figura en el 9no lugar de los titulares.Eval.A-1.(IE) |
| 17.9.83 | 16379/46 | 31.5.82:En la fecha se establece que el causante es uno de los principales dirigentes del sector "Ferreirista" (Lista 8)del P.N. en el Dpto.de Salto.Cabe agregar que dicho grupo es opositor al actual Proceso.-Eval:B-1(AD) |

BENTANCOR VAZQUEZ, Arturo

| FECHA | DOCUMENTOS | 018836 ANTECEDENTES A REGISTRAR F3 |
|---|---|---|
| 20.2.84 | 8400864/ 001 | - 9.1.84: Detenido.<br>-Se labra acta al causante por probables maniobras con certificados públicos adulterados.<br>Mantiene vinculaciones con Shirley OLIVERA y Olga RODIN de DEMATTE.<br>-11.2.84: Procesado por el delito de "Uso de Certificado Falso".<br>Eval. A-1 (TL) Indica (11) |

018837-5

Dep. A. N. Sec. I
Sub Secc. A/N
Ficha Nº ..... Confec. 7.2.83.

# JUNTA DE COMANDANTES EN JEFE

S. I. D.

BENTANCOR GONNET (Apellidos) — Arturo Benigno (Nombres)

DOCUMENTOS: C/C. NLB 12.830 (Serie / Nº) — C/I. 53.686 (Nº / Dpto.)

OTROS DOC. ..... (Pasaporte / Lib. Enrol. / etc.)

NACIMIENTO: 18/4/951 (Fecha) — Uruguay (Lugar)

DOMICILIO: Daniel Férnandez Crespo No.475 Juan L. Lacaze (COLONIA)
(Calle / Nº / Teléf. / Ciudad o Localidad)

PROFESION U OCUPACION: .....

LUGAR: ..... CARGO: .....

IDEOLOGIA POLITICA: ..... CLASIFICACION: .....

DATOS COMPLEMENTARIOS .....
(Est. Civil / Cónyuge / Hijos)

Hijo de: León y Elida
(Otros familiares)

[redacted]

| Fecha | Documentos | 018837 ANTECEDENTES A REGISTRAR |
|---|---|---|
| 2.2.83. | D.2413 | 1971: En las Elecciones Nacionales de ese año, el causante actuó como Delegado de Mesa por el Frente Amplio, en el circuito No.15 de la ciudad de Juan L. Lacaze, con la lista 808 y 1808 del Partido Demócrata Cristiano.- Eval.A-1.-(FE) (Form. No. 5410) |

| Fecha | Documentos | 018837 ANTECEDENTES A REGISTRAR |
|---|---|---|
| 2.2.83. | D.2413 f<br>Pág. 011 (DO)<br>" 017<br>" | 1971: En las Elecciones Nacionales de ese año, el causante actuó como Delegado de Mesa por el Frente Amplio, en el circuito No.15 de la ciudad de Juan L. Lacaze, con la lista 808 y 1808 del Partido Demócrata Cristiano.- Eval.A-1.-(FE) (Form. No. 5410) |

018838-3

FA

JUNTA DE COMANDANTES EN JEFE

S. I. D.

Dep. I Secc. I

Sub Secc. A/N

Ficha Nro. ____ Confec. 24/6/76.-

BENTANCOR de MAYA.- Belquiz Ester.-

Apellidos Nombres

DOCUMENTOS: C/C ____ C/I. ____

Serie Nro. Nro. Dpto.

OTROS DOC. ____

Pasaporte Lib. Enrol. etc.

NACIMIENTO: Oriental 18 años en 1968.-

Fecha Lugar

DOMICILIO: J.Salterain 1186 - Chaná y Canelones.- Montevideo.-

Calle Nro. Teléf. Ciudad o Localidad

PROFESION U OCUPACION: Labores.-

LUGAR: ____ CARGO: ____

IDEOLOGIA POLITICA: ____ CLASIFICACION: ____

DATOS COMPLEMENTARIOS: ____

Est. Civil Cónyuge Hijos

____

Otros familiares [redacted]

018838

| Fecha | Documentos | ANTECEDENTES A REGISTRAR |
|---|---|---|
| 8/1/76 | D-0001 | Afiliado al Partido Comunista con el Nro.31313,fecha de ingreso 15/5/68.Microfilm insatutado a RODNEY ARISMENDI.- Eval.B-2.-(C).- |

J. C. J. 018838 12 AGO. 1976

Dpto. 1

Apellidos BENTANCOR de MAYA

Nombres Belquiz Esther

Documentos Afil.P.Com.Nº31313.

Ant, Secc: A B C D E G V

☐ ☐ ☐ ☐ ☐ ☐ ☐

Secreto

018838 ANTECEDENTES

Or.,18 años.-F.Ingr.:15.05.68.-CC.(carece).

Labores.

Dom.:Joaquín de Salterain 1186 entre Chaná y Canelones.-Dpto.Montevideo.-

Doc.0001/8-I-76.-Eval.:B-2.-(U).-

...Prg. 31.313.=
R5

...ACC... 018838

NOMBRE: Belquiz Esther ... de
Maya.-

NACIONALIDAD: Or. EDAD: 18.=

FECH. INGRESO: 15.5.68.=

Dirc. J. Salterain. 1186. Chana y Cana
lones.-

Dep. Dep. Id.

OFICIO: Labores.=

Lug. TRABAJO:

D18839-1

Fs 1

JUNTA DE COMANDANTES EN JEFE

S. I. D.

Dep. I Secc. I

Sub Secc. A/M

Ficha Nro. Confec. 24/6/76.-

BENTANCOR.- Blanca Nieve.-

Apellidos Nombres

DOCUMENTOS: C/C NKG 6900.-Colonia C/I.

Serie Nro. Nro. Dpto.

OTROS DOC. .....

Pasaporte Lib. Enrol. etc.

NACIMIENTO: Oriental 23 años en 1961.-

Fecha Lugar

DOMICILIO: José Pedro Varela Dpto.Colonia.-

Calle Nro. Teléf. Ciudad o Localidad

PROFESION U OCUPACION: Labores.-

LUGAR: ..... CARGO: .....

IDEOLOGIA POLITICA: ..... CLASIFICACION: .....

DATOS COMPLEMENTARIOS: .....

Est. Civil [redacted] Cónyuge Hijos

.....

Otros familiares

018839

| Fecha | Documentos | ANTECEDENTES A REGISTRAR |
|---|---|---|
| 8/1/76 | D-0001 | Afiliado al Partido Comunista con el Nro.15548,fecha de ingreso 18/5/61.Microfilm incautado a RODNEY ARISMENDI.- Eval.B-2.-(C).- |

J. C. J. 01883y 12 AGO. 1976

Dpto. 1

Apellidos BENTANCOR

Nombres Blanca Nieves

Documentos: Afil.P.Com.Nº15548

Ant, Secc: A B C D E G V

☐ ☐ ☐ ☐ ☐ ☐ ☐

Secreto

0186

## ANTECEDENTES

Or.,23 años.-F.Ingr.:18.05.61.-CC.NKC 6900

Labores.

Dom.:José P.Varela-Dpto.COLONIA.-

Doc.0001/8-I-76.-Eval.B-2.-(U).-

Anulado Nº 15546.- Fs 5

018839

Departamento Colonia.- Seccional Ciudad.-

Fecha de Ingreso 18-5/61.-

Nombre y Apellido Blanca Nieves Bentancor.- Acosta.

Nacionalidad Oriental.- Cred. C.v. EXC: 6900.

UAD: 23.- José P. Varela.-

Domicilio

Laboras.-

Trabajo

018840-9

(VW) F-4

# JUNTA DE COMANDANTES EN JEFE

S. I. D.

Dep. 1 Secc. 1

Sub Secc. A/N

Ficha Nº ..... Confec. 23.2.83

BENTANCOR DELGADO — Apellidos

Carlos Maria — Nombres

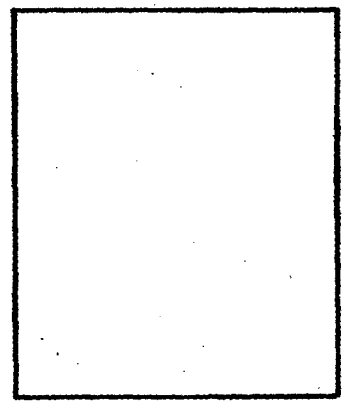

DOCUMENTOS: C/C. C.M.B. 2042 — Serie Nº

C/I. 2.555.883-2(Can) — Nº Dpto.

OTROS DOC. ..... — Pasaporte Lib. Enrol. etc.

NACIMIENTO: 54 años(982) — Fecha Lugar

DOMICILIO: Zorrilla 967 — Calle Nº

Teléf.

Pando (Can) — Ciudad o Localidad

PROFESION U OCUPACION: Comerciante

LUGAR: ..... CARGO: .....

IDEOLOGIA POLITICA: PARTIDO COLORADO PACHECO-CARBONARO Nov/982 CLASIFICACION: CONVENCIONAL

DATOS COMPLEMENTARIOS CASADO — Est. Civil Cónyuge Hijos

[redacted] — Otros familiares

| Fecha | Documentos | 018840 ANTECEDENTES A REGISTRAR |
|---|---|---|
| 13/1/83 | 23691/067 | Electo 2 Suplente del Organo Deliberante Nacional del Partido Colorado por el Departamento de PANELONES Hoja de Votación C. A. E. de acuerdo al resultado de las Elecciones Internas de los Partidos Políticos habilitados, efectuadas el 28-XI-82. — Eval. A-1 (UW). (FORM-8603) |

018841-7

JUNTA DE COMANDANTES EN JEFE

S. I. D.

Dep. I Secc. I

Sub Secc. A/N

Ficha Nro. ____ Confec. 24/6/76.-

BENTANCOR.- Carmelo.-

Apellidos Nombres

DOCUMENTOS: C/C ____ C/I. ____

Serie Nro. Nro. Dpto.

OTROS DOC. ____

Pasaporte Lib. Enrol. etc.

NACIMIENTO: Oriental 60 años en 1968.-

Fecha Lugar

DOMICILIO: Marcos Saloedo 5227 bis.-Montevideo.-

Calle Nro. Teléf. Ciudad o Localidad

PROFESION U OCUPACION: Jubilado textil.-

LUGAR: ____ CARGO: ____

IDEOLOGIA POLITICA: ____ CLASIFICACION: ____

DATOS COMPLEMENTARIOS: ____

Est. Civil Cónyuge Hijos

[redacted]

Otros familiares

018841

+2

| Fecha | Documentos | ANTECEDENTES A REGISTRAR |
|---|---|---|
| 8/1/76 | D-0001 | Afiliado al Partido Comunista con el Nro.32684,fecha de ingreso 15/7/68.Microfilm ingresado a RODNEY ARISMENDI.- Val.B-2.-(C).- |

J. C. J.
Dpto. 1

018841 12 AGO. 1976 F3

Apellidos BENTANCOR

Nombres Carmelo

Documentos Afil.P.Com.Nº32684

Ant, Secc: A B C D E G V

☐ ☐ ☐ ☐ ☐ ☐ ☐

Secreto

018841 **ANTECEDENTES** +4

Or.,60 años.-F.Ingr.:15.07.68.-CC.(carece)

Jubilado textil.

Dom.:Marcos Salcedo 5227 bis e Ileg.,Dpto.Montevideo.-

Doc:0001/8-I-76.-Eval.:B-2.-(U).-

BENTANCOR.- Af. Nro. 32684.-

018841

NOMBRE: Carmelo Bentancor.-

NACIONALIDAD: Or.- EDAD 60.-

FECHA INGRESO: 15.7.68.-

Dlio. Marcos Salcedo.-5227.Bis.-Ilce

Dep. _____ Doc. Id. _____

OFICIO: Jubilado textil.-

Lug. TRABAJO: _____

LO PRESENTA:

018842-5

**SERVICIO DE INFORMACION DE DEFENSA**

Dep. 1

Confeccionado el 6-X-1970

**VARIOS**

FOTO

Apellidos BENTANCOR de PERAZA

Nombres Carmen

Fecha de Nacimiento

Lugar de Nacimiento

Est. Civil

Cred. Cívica Ced. Identidad

Otros Documentos

Ocupación

Padre

Madre

Domicilio Ciudad

Otros datos

018842

FICHA COMPLEMENTARIA

| DOCUMENTO | | ANTECEDENTES |
|---|---|---|
| Fecha | Origen | |
| 1962 | Lista 4190 F.Popular | 16º Titular a la Junta Electoral de San José.- |
| 2/9/71 | 16/17 | Su nombre figura en una lista que se encontró en un allanamiento a la finca de Nelly Villalta de Clemenco. en calle Colón 1513. (JJ) |

018843-3

Fs1

**JUNTA DE COMANDANTES EN JEFE**

**S. I. D.**

Dep. I  Secc. 1

Sub Secc. A/N

Ficha Nro. _____ Confec. 25/6/76.-

BENTANCOR de MOLINA.-  Concepción.-

Apellidos  Nombres

DOCUMENTOS: C/C ETR 4638.-  C/I. _____

Serie  Nro.  Nro.  Dpto.

OTROS DOC. _____

Pasaporte  Lib. Enrol.  etc.

NACIMIENTO: Oriental 87 años en 1967.-

Fecha  Lugar

DOMICILIO: Oficial 1 4773 entre Veramendi y Tomquinson.-Montevideo.-

Calle  Nro.  Teléf.  Ciudad o Localidad

PROFESION U OCUPACION: Pensionista.-

LUGAR: _____ CARGO: _____

IDEOLOGIA POLITICA: _____ CLASIFICACION: _____

DATOS COMPLEMENTARIOS: _____

Est. Civil  Cónyuge  Hijos

_____

Otros familiares

018843

FR2

| Fecha | Documentos | ANTECEDENTES A REGISTRAR |
|---|---|---|
| 8/1/76 | D-0001 | Afiliada al Partido Comunista con el Nro.27049,fecha de ingreso 8/5/67.Microfilm insautado a RODNEY ARISMENDI.-Evol.B-2.-(C).- |

018843

12 AGO. 1976

J. C. J.

Dpto. 1

Apellidos BENTANCOR de MOLINA

Nombres Concepción

Documentos: Afil.P.Com.Nº27049.

Ant, Secc: A B C D E G V

☐ ☐ ☐ ☐ ☐ ☐ ☐

Secreto

018843 **ANTECEDENTES** -54

Or.,87 años.-F.Ingr.:08.05.67.-CC. BTB 4638.

Pensionista.

Dom.:Oficial 1 Nº4773 entre Veramendi y Tomkinson.Montevideo.-

Doc.0001/8-I-76.-Eval.:B-2.-(U).-

ENTANCOR.- Af. Nro. 27049.-

018843

NOMBRE: Concepcion Bentancor de Molina.

NACIONALIDAD: Cr. EDAD: 86.-

FECHA INGRESO: 8.5.67.-

Dlio.: Of. 1.- 4773. E Ver mendi Tomquinson.

Dep.: Mdeo.- Doc. Id. BTB.4638

OFICIO: Pensionista.-

Lug.TRABAJO:

LO PRESENTAN:

018844-1

MINISTERIO DE DEFENSA NACIONAL
S. I. D.

E

Dan. I.

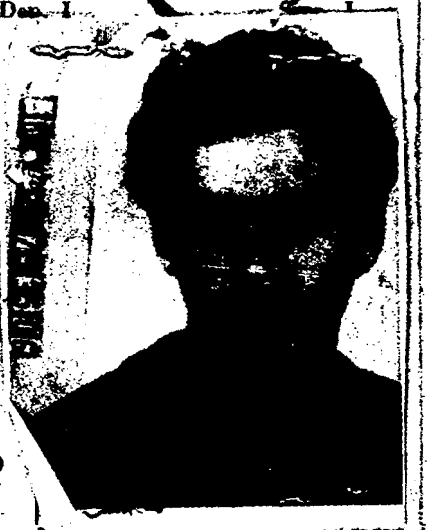

Bentancor Sosa

BENTANCOR SOSA — Daniel Rolando
Apellidos — Nombres

(a) "TATO","GILON","LUIS" (1)

DOCUMENTOS: C/C B.S.A. 8662 C/I. 1.210.961
Serie Nro. Nro. Dpto.

OTROS DOC. .....
Pasaporte Lib. Enrol. etc.

NACIMIENTO: 13 de Febrero de 1952 Montevideo
Fecha Lugar

DOMICILIO: Chile No. 3779 .Bogotá 3682(5).
Calle Nro. Teléf. Ciudad o Localidad

PROFESION U OCUPACION: Empleado.-

LUGAR: ..... CARGO: "R.O.E." "O.P.R.33"(5)

IDEOLOGIA POLITICA: ..... CLASIFICACION: P.V.P. (Ex-O.P.R.33) (2)

DATOS COMPLEMENTARIOS: Casado (3) DORA ESTHER CUELLO DA COSTA (4)
Est. Civil Cónyuge Hijos

Otros familiares

Est. 1m.77, complexión mediana, ojos castaños claros, cabellos castaños.-

018844

| Fecha | Documentos | ANTECEDENTES A REGISTRAR |
|---|---|---|
| 5.9.75 | Cdo.FF.C. No.1275 | = Se ha dispuesto su captura por integrar los cuadros del R.O.E. (Resistencia Obrero Estudiantil) y encontrarse prófugo.- Integrante además del "O.P.R.33".- ((C.C)) |
| 4.6.76 PD. 7 a 7 | 776 | 1.6.76 -Se constata que se habría entrevistado con Envert H. Fernandez Catardo, usando éste último una motoneta propiedad de BENTANCUR SOSA, Daniel R.- (DD) |
| 8.6.76 PD. 7 a 7 | [illegible] | 2.6.76 -En declaraciones de Envert H. Fernandez Catardo, se establece que éste -Daniel R. Bentancur Sosa- le habría vendido la referida motoneta.- (DD) |
| 8.6.76 | 783 | 3.6.76 -Indagado su padre -Rolando Bentancourt Ancle- expresa que la moto la vendió por medio de un poder que fue dejado por su hijo.- (DD) |

| FECHA | DOCUMENTOS | BENTANCOR SOSA, Daniel Rolando ANTECEDENTES A REGISTRAR. 018644 |
|---|---|---|
| 5/04/83 | 25145/ Pág.020 021 | Año 1971: Trabaja en Barrial Cerro de la ROE.<br>Año 1973: Integra la Regional "Cerro-La Teja" y un equipo con "POLO", PASTO" , "GORDO RAUL" (Posiblemente pueda tratarse de: DABARCE GONZALEZ, Carlos María- ALTUNA FACAL, Raul Luis- LARRAÑAGA MARTINEZ, Julio Alberto - SOBA FERNANDEZ, Adalberto - VARELA RAMOS, CARLOS ALBERTO , BACIGALUPI GROSSO, Julio César, MASTANDREA SILVA, Raul Atilio respectivamente, teniendo como responsables a GRAÑA DEBUT primero y a SASSANO después.-<br>Hasta Agosto de 1974 integra la MESA DE LA RESISTENCIA con VINICIUS, CRISPI, CHARLEPA, PELO, BETO y BOLITA . (Posiblemente pueda tratarse de: COITIÑO GUYAT, Carlos Dionisio , SALAVERRY PASTORINO, María Adela, ZAFFARONI CASTILLA, Jorge Roberto, DIAZ, Augusto Andres, ALBERRO COITIÑO, Fernando Ramón, ROMAY BATISTA, Roberto Omar, RUBIO PELLEGRINO, Alberto Domingo, DEL CASTILLO PEREZ, Luis Alberto, NOVOA ALDECOA, Rafael, NOVOA ALDECOA, Jorge Daniel, ALVAREZ FERREIRO, Norberto Manuel, CAETANO CAMIROTTI, Juan Alberto, CHARLO FILIPOVICH, José P. respectivamente.).-<br>May.1975: Responsable de la REGIONAL CERRO-LA TEJA.<br>Integra la Dirección del Frente de Masas "QUINTANA" dentro del P.V.P. .-<br>.../// |

| FECHA | DOCUMENTOS | 018844 ANTECEDENTES A REGISTRAR |
|---|---|---|
| | ///... | 27.02.75: Referente a su captura se establece que esta imputado de "ASISTENCIA A LA ASOCIACION SUBVERSIVA".<br>Set.75: Integra Direccion Cooperativa en Bs. Aires.<br>Ene./1976: Separado de la Direccion, es designado responsable de un grupo de Obrero y Popular con CUELLO DA COSTA de BEANTANCOUR, Dora Esther, HERNANDEZ RODRIGUEZ, Ofelia Monserrat y GLOMAZ RAMOS, Miguel. Tien un hermano de nombre Jorge Mario (a) Gilito que viajó a Holanda, como refugiado de las Naciones Unidas. Indica (1) al (5).(P).F.9001 |
| 31/08/83 | D.29769 Pág.71, 03,53,44, 31.- | -1971/1978. **En información referente al "O.P.R.33", obtenida por el Dpto.III/S.I.D., en éste período, se establece: Integrante de la Mesa Coordinadora de la Organización Subversiva MCE. Responsable de la Regional "Cerro" de dicha Organización Subversiva. EVAL.A-2 (P). Aporta (5). FORM.13.870.** |
| 8.2.84 | 8400676/ 001 | -31.1.84:Según información teléfonica obtenida de la P.M.E. se establece que el causante fue detenido y liberado en 1973 por ilicito económico.Posee una solicitud de captura de carácter nacional de la Jefatura de Policia de Montevideo.Eval A-1 (BR). |

018844

7 AGO 197

TEM : DEFENSA NACIONAL
S. I. D.

I. p. I Secc. I
Sub - Secc. 5
Ficha Nro.____ Confec.____

BENTANCUR SOSA (Apellidos) Daniel Rolando (Nombres)

DOCUMENTOS: C/C.____ (Serie / Nro.) C/I. 753.506 (Nro. / Dpto.)

OTROS DOC.____ (Pasaporte / Lib. Enrol. / etc.)

NACIMIENTO: 13.11.951 (Fecha) Montevideo (Lugar)

DOMICILIO: Chile 3779 (Calle / Nro.) (Teléf.) Montevideo (Ciudad o Localidad)

PROFESION U OCUPACION: Galponero

LUGAR: Emp. ZUAZOLA CARGO:____

IDEOLOGIA POLITICA:____ CLASIFICACION:____

DATOS COMPLEMENTARIOS:____ (Est. Civil / Conyuge / Hijos)

Hijo de Rolando y Rosa Esther

(Familiares)

018844

| Fecha | Documentos | ANTECEDENTES A REGISTRAR |
|---|---|---|
| .8.74 | Of.P/M | Fué detenido el 30.6.73 en local de l Círculo Católico de Obreros cuando se realizaba una reunión clandestina manifestó que estaba esperando le curaran una herida que tenía en la mano cuando fué detenido, liberado el 5.7. 73. (K) |
| 7.4.77 | D.0300 | -Figura en una relación de ciudadanos que abandonaron la República Argentina ,como refugiados al amparo del Comité Internacional para la Migración Europea (C.I.M.E. entre el 26.12.1973. y el 27.2.77. El causante viajó el día 1.12.76. con destino a Suecia.- Evaluación A-1 (JJ) |
| 24.3.83 | 18347/82 | -Indica Idem Doc. 300/77.- Eval A-2 (V) Form 8276 |
| 1.6.83 | 27076/83 Pág. 044 | - Figura entre los principales integrantes del P.V.P. en el exterior, se encuentra en Suecia.- Eval: A-2.- (AA). Foam: 10603 - Información actualizada al 04.11.82.- |

| Fecha | Documentos | ANTECEDENTES A REGISTRAR |
|---|---|---|
| 07.03.84 | D.31852<br>Pág.2156<br>2157. | -Idem Doc.0300/77. EVAL.A-1 (P).- |

018845-8 10 ENE, 1979

B 1

JUNTA DE COMANDANTES EN JEFE

S. I. D.

Dep. I Secc. I

Sub Secc. A/N

Ficha Nro. ____ Confec. ____

BENTANCOR BENITEZ — Apellidos

Daysi o DAISY — Nombres

DOCUMENTOS: C/C AAB 6078 — Serie Nro. — C/I. 988.150 (1) — Nro. Dpto.

OTROS DOC. ____ — Pasaporte Lib. Enrol. etc.

NACIMIENTO: ~~13/I/951 (2)~~ — Fecha — ~~Montevideo (3)~~ — Lugar

DOMICILIO: Cerrito Nº 133(4) — Calle Nro. Teléf. Ciudad o Localidad

PROFESION U OCUPACION: ~~Cosc Peter Ldo. Vendedora (5)~~

LUGAR: ____ CARGO: ____

IDEOLOGIA POLITICA: ____ CLASIFICACION: ____

DATOS COMPLEMENTARIOS: Divorciada(6) — Est. Civil Cónyuge Hijos

Padres: Víctor Hugo y Gloria Yolanda (7)

Otros Familiares

A

018845

| Fecha | Documentos | ANTECEDENTES A REGISTRAR |
|---|---|---|
| 25 SET. 1978 | 1196 | - Delegado de Mesa por las listas :988-9988.- , en las elecciones nacionales del año 1971, por el Departamento de Montevideo.- . Circuito N°. 1057.- .- (0068) (V) |
| 13/11/78 | DNII | -Indica (1) al (8).- Indica Doc. 1196/78.- (CONST.HAB. N° 618/78 DE LA SECC. 1a. MDEO.).- (U) |
| 11941 / 82 | | - POSEE ANTECEDENTES EN EL CO.NA.E- |
| PAG. 569 | | EVAL - A - 1. (75) INDICA ( ) ( ) ( ) |

VARIOS 018846-6 13.07.82 FS1

# JUNTA DE COMANDANTES EN JEFE

S. I. D.

Dep. I Secc. I

Sub Secc. A/N .

Ficha Nº ..... Confec. .....

BENTANCOR SANCHEZ ..... Diego .....
Apellidos Nombres

DOCUMENTOS: C/C. ..... C/I. .....
Serie Nº Nº Dpto.

OTROS DOC. .....
Pasaporte Lib. Enrol. etc.

NACIMIENTO: .....
Fecha Lugar

DOMICILIO: R. dos Bambús No. 585 (Nova Iguacu)
Calle Nº Teléf. Ciudad o Localidad

PROFESION U OCUPACION: .....

LUGAR: ..... CARGO: .....

IDEOLOGIA POLITICA: ..... CLASIFICACION: .....

DATOS COMPLEMENTARIOS .....
Est. Civil Cónyuge Hijos

.....
Otros familiares

[redacted]

F 2

| Fecha | Documentos | 018846 ANTECEDENTES A REGISTRAR |
|---|---|---|
| 10.06.82 | 15.786 | Figura en una Lista de ciudadanos uruguayos residentes en distintas ciudades del Brasil. Eval.: A-1.- (M) (VL) FORM Nº 01620 |

018847-4

V.

**JUNTA DE COMANDANTES EN JEFE**

S. I. D.

Dep. I Sec. I

Sub Secc. A/N

Ficha Nº ____ Confec. 6.10.81

**BENTANCOR CHAPARRO** — Apellidos

**Dimas Cosme Washington.** — Nombres

DOCUMENTOS: C/C **KPA.190** — Serie / Nº — C/I. **45.208.** — Nº / Dpto.

OTROS DOC. ____ — Pasaporte / Lib. Enrol. / etc.

NACIMIENTO: **11.12.21** — Fecha — **Uruguay.** — Lugar

DOMICILIO: **Cerrito Block "G", apto.019, Viviendas de ANCAP. Paysandú.** — Calle / Nº / Teléf. / Ciudad o Localidad

PROFESION U OCUPACION: **Funcionario de ANCAP.**

LUGAR: **Div.Portland.Goía.Pta.Paysandú** CARGO: **Carpintero Oficial de 2da. Secc.Obras y Cons.Civil.**

IDEOLOGIA POLITICA: ____ CLASIFICACION: ____

DATOS COMPLEMENTARIOS: ____ — Est. Civil / Cónyuge / Hijos

Otros familiares

018847

Fs. 2

| Fecha | Documentos | ANTECEDENTES A REGISTRAR |
|---|---|---|
| 21.7.81 | D.6195 | Fué dado de baja por haber agotado todos los plazos reglamentarios de licencia prolongada por enfermedad establecidos en la Reglamentación General de Licencias,(art.19°, inc.b.).Ingresó el 21.9.77.EVAL:A-1.- (SJ) |

Imp. Nacional 71[illegible]

**SERVICIO DE INFORMACION DE DEFENSA**

Dep. 1

018848-2

Confeccionado el 7 SET. 1974

V A R I O S

FOTO

Apellidos BENTANCOR

Nombres Edison

Fecha de Nacimiento

Lugar de Nacimiento

Est. Civil

Cred Cívica Céd. Identidad

Otros Documentos

Ocupación Integrante de la Murga LAS RANAS.-

Padre

Madre

Domicilio Ciudad

Otros datos

Imp. CHIESA Hnos. Ltda. 10.000 - 12 - 73

FICHA COMPLEMENTARIA

| DOCUMENTO | | 018848 ANTECEDENTES |
|---|---|---|
| Fecha | Origen | |
| 17.7.74 | Doc.1776 | - Detenido conjuntamente con otros integrantes de la Murga Las Ranas, por haberse apartado del texto autorizado por la Comisión de Censura de l Municipio.Puesto en libertad. Casi todos los integrantes de este conjunto son izquierdistas.-(SS)- |

018849-0

FICHA PROVISORIA CONFECCIONADA POR NO ENCONTRARSE EL ORIGINAL

**JUNTA DE COMANDANTES EN JEFE**

**S. I. D.**

E

Dep. I Secc. I

Sub Secc. A/N

Ficha Nro. _____ Confec. 18/8/77

BENTANCOR SEREGNI — Edwin

Apellidos — Nombres

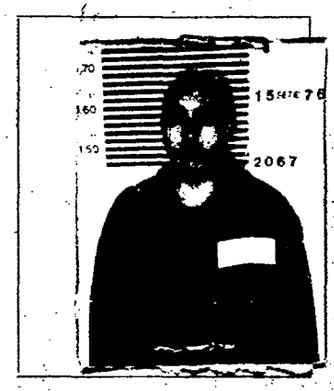


DOCUMENTOS: C/C BCA 26.713 C/I. 767.139

Serie Nro. Nro. Dpto.

OTROS DOC. _____

Pasaporte Lib. Enrol. etc.

NACIMIENTO: 16/8/37 Oriental

Fecha Lugar

DOMICILIO: Pinamar Manzana 76 (1964) Estero Bellaco 2604 (1965) Durazno 2038 (1975) -Colonia 1755 P.2-Apto. 5 (1975)

Calle Nro. Teléf. Ciudad Localidad

PROFESION U OCUPACION: Dr. Odontología

LUGAR: Colonia 1755 Apto. 5 (1) CARGO: _____

IDEOLOGIA POLITICA: _____ CLASIFICACION: _____

DATOS COMPLEMENTARIOS: Casado Silvia GARCIA PASSEGGI

Est. Civil Cónyuge Hijos

Padres: Rubén Bentancor Mirabal y Selene Seregni Mosquera

Otros familiares

018849

| Fecha | Documentos | ANTECEDENTES A REGISTRAR |
|---|---|---|
| I/8/77 | D. 0780 | -VIII-964:Estudiante de 5to. año de la Facultad de Odontología; elemento muy activista. Conceptuado Peligroso.<br>-9/II/64:Integrante de un grupo que ocupó la Universidad luego de negarsele autorización para realizar un acto de apoyo a Cuba, una vez producida la ruptura de relaciones por parte de nuestro gobierno.<br>-II/64: Destinatario de material literario desde Pekín.<br>Afiliado al P.Comunista No. 25264 desde el 31/5/66, según material incautado a raíz de la detención de Rodney Arismendi el 8/5/74.<br>-II/II/66:El Popular-Integrante del Comité de Trabajadores de la Cultura del FIDEL, firma una exhortación para adherirse al FIDEL. Candidato de éste como suplente a la Junta Departamental, en las elecciones/66.<br>-19/3/71:-El Popular-Firmante conjuntamente con otros docentes universitarios, de un llamamiento de apoyo al Frente Amplio.<br>-26/10/73: integrante por la Facultad de Odontología, orden docente, a la Asamblea General del Claustro Universitario; integró la lista No. 118, lema "Libertad y Autonomía" de tendencia izquierdista.<br>9/7/75: Detenido el 8/7/75 por personal del D-2, luego de un allanamiento a su domicilio donde se incautó material de izquierda, en averiguación de su vinculación con el detenido |

018849

| FECHA | DOCUMENTOS | ANTECEDENTES A REGISTRAR |
|---|---|---|
| | | do José Luis CAMPODONICO y las actividades del ex-P. Comunista. Recobra la libertad el I5/7/75 por Orden Superior. II/9/75: Figura en publicación de los Ministerios de Defensa Nacional, del Interior y de Cultura, relacionado con su cuñado el sedicioso Jorge Lorenzo BECCA TERSA. Según manifiesta la Dra. Elina Angela LARRONDO en actas del IO/I2/75 el titular concurrió a su consultorio antes del mes de Mayo de I975, le pidió que tuviera pronto y esterilizado todo el material médico, por si era necesario llevar a cabo alguna acción médica clandestina el Io. de Mayo y compraron una pinza de cirugía. Por comunicado de las FF.CC se establece que era afiliado al P.Comunista, desde I968. Militó en su Facultad hasta I973 y a partir de esa fecha pasa a integrar el Aparato Militar Clandestino del P.C. por Emerson VARELA ORIO. Dependen de él la Dra. Elina Angela LARRONDO y el Dr. SOUZA (hijo). Detenido de acuerdo a lo establecido en el Inciso I7 del Art. I68 de la Constitución de la República. Según "DOCUMENTOS" de fecha 4/4/76 dependía directamente de Vera (Jefe del Aparato Sanitario) integrando una 3ra. Secc., la Odontológica. Según relación del EME del I4/5/76 se halla internado por MPS, pasando el 2/4/76 a J.M.I. El 29/4/76 figura en relación de procesados del P.C. El Establecimiento Militar de Reclusión No. I informa su alta. I5/4/77: La Comisión Interamericana para Derechos Humanos presenta ante la Dirección para Asuntos de Política Exterior un reclamo para que se informe sobre la situación de |

018849

| FECHA | DOCUMENTOS | ANTECEDENTES A REGISTRAR |
|---|---|---|
| | | su persona. (U). |
| 29.8.7 | 0290EMIR 1 | -Detenido:2.1.76-Mov.PC.-Actividades comprobadas:Afiliado en 1968.Militó gremialmente en Odontólogía, realizó diversos contactos y tareas. Vinculado a Emerson Vera, Larrondo y Dra. Magnano.Fórmula K:S.Nor.Nor. Tipificación:Asistencia a los Asociados.Ingreso al EMIR 15.9.76.Unidad Captora:O.C.O.A.-Juzgado:JMI 1T.Eval.A-1(P).- |
| 20.5.77 | 0475(B)PME | -Situación del mismo: al:6.8.76.Det.27.1.76.Procesado.Eval.A-1(P).- |
| 30.X.976 | Doc.1373 | -15.Set.977-En la fecha fue alta en el EMR.1 (MM).- |
| 30.X.76 | 1370 PME | -Figura en una nómina de detenidos que han sufrido traslados.Unidad anterior:UU. Dep.DE.I.Unidad actual:EMR.1.(P).- |
| 20/5/77 | Doc.0475 PME (d) | Integra nómina de Internados al amparo de las MPS en los años 1973,74,75 y 76 al 6 de Agosto en el ámbito del Ejército. Internado en Enero de 1976 por encontrarse en averiguaciones. Pasó a Juez en Abril de 1976.- Eval.A-1.- (i). |
| 28.10.77 | D.1129 | -Detenido el 2.1.76.Afiliado al P.C.desde1968, integrante de Sector Sanidad Logística del Aparato Militar del P.C. Procesado por el J.M.I. de 1er.T. por art. 60(VII) del CPM. Alojado en el E.M.R. 1 el 15.9.76.-Afiliado al P.C. No. 25.264 desde el 31.5.66.-(U). Indica (1) |

BENTANCOUR SEREGNI Edwing 018840

| FECHA | DOCUMENTOS | ANTECEDENTES A REGISTRAR |
|---|---|---|
| 7.11.77 | Doc.1148 | Figura en relación de Recluídos al, 13.10.77 en el EMIR.1.- FECHA DE DETENIDO:2.1.76.-JUZGADO:JMI.1er.T.-SITUACION JURIDICA:Procesado,Art.60(VII)CPM.-Eval.A-1.- (i). |
| 27/10/78 | Doc.1443 | -Figura en relación de ALTAS al 25/9/78.- ALTA al Grup.A.A.1.- -Figura en relación de movimientosde Recluídos al 25/9/78.Pasó BAJA del EMIR.1 el 23/9/78.-CAUSA:Libertad Definitiva.-JUEZ:1a.L.1er.T.-FECHA DE TENIDO:2/1/76.-ANTECEDENTES:Condenado a 2 años y 6 meses de Penitenciaría,Art.60(VII)CPM.- (i).- |
| 16.02.82 | D.6004/81/ 7 | -Se encuentra comprendido en el Art.1o. literal b) del Acto Institucional No.4,por haber sido procesado el 27/4/1976 por los delitos previstos en. C.P.M. 60 (VII) C.P.O. EVALUACION A-1 (LA) |

| FECHA | DOCUMENTOS | 018849 ANTECEDENTES A REGISTRAR |
|---|---|---|
| 19.7.83 | Doc. 26314 pag. 1441 | -En acta de fecha ENE/976 labrada al causante por pertenecer al P.C. declara vinculaciones con Eduardo SEGUI, Hemerson VERA y Sra. LARRONDA.-<br>02/01/976: Indica idem Doc. 1139/977 referente a su detención.-Eval:A-2.- (SM) Foam 12218 |

BENTANCOR SEREGNI ; Edwin 018849 F3 7

| FECHA | DOCUMENTOS | ANTECEDENTES A REGISTRAR |
|---|---|---|
| 23-10-78 | Doc.1439 | -23-9-78:En la fecha fue liberado del EMR Nº1 ,estando recluido bajo el régimen de M.P.S..- (V) |
| 16.02.82 | D.6004/81/ 7 | -Se encuentra comprendido en el Art.lo. literal b) del Acto Institucional No.4,por haber sido procesado el 27/4/1976 por los delitos previstos en.<br>C.P.M. 60 (VII)<br><br>C.P.O.<br><br>EVALUACION A-1 (LA) |
| 23.3.83 | 18378/82 | -Ficha del E.M.R.1 Establece:detenido el 2.1.76, liberado el 23.9.78.-Pertenece al P.C..- Eval B-2 (V) Form 8112 |
| 23.3.83 | 24862/83 | -Figura en unarelación de libertades vigiladas categoría A, B y C, procedente de la P.M.E.,otorgadas por la Justicia Militar ,detenido el 2.1.76, liberado el 23.9.78.- Eval.A-1 (V)Form.8113. |
| 23.3.83 | 24739/83 | -Indica Idem Doc. 24862./83 Unidad de control Grpo.A.1.- Eval A-1 (V) Form.8114 |

018849

| FECHA | DOCUMENTOS | ANTECEDENTES A REGISTRAR |
| --- | --- | --- |

MINISTERIO DE DEFENSA NACIONAL
S. I. D.

018849

05 MAYO 1975

Dep. I Secc. I
Sub - Secc. G
Ficha Nro. ____ Confec. ____

BENTANCOR SEREGNI — EDWIN
Apellidos — Nombres

DOCUMENTOS: C/C BCA 26713(I) C/I. 767.139
Serie Nro. Nro. Dpto.

OTROS DOC. ____
Pasaporte Lib. Enrol. etc.

NACIMIENTO: 14.3.33 Montevideo
Fecha Lugar

DOMICILIO: Estero Bellaco Nro. 2004 - Pinamar Manzana 76(1964) Colonia 1755-P.2 apto. 5 (1975)(2)
Calle Nro. Telef. Ciudad o Localidad

PROFESION U OCUPACION: Docente y Jefe de Facultad de Odontología (Laboratorio)

LUGAR: ____ CARGO: ____

IDEOLOGIA POLITICA: Comunista CLASIFICACION: ____

DATOS COMPLEMENTARIOS: Casado
Est. Civil Conyuge Hijos

Hijo de Rafael y Felicia
[redacted] Familiares

018849 B10

| Fecha | Documentos | ANTECEDENTES A REGISTRAR |
|---|---|---|
| 1 6.X.74 | 2059 | Integrante del Claustro General Universitario, responde o es aliado del Partido Comunista.- Registra constancias.-en esta dirección.- Evaluación A-1 .-(E).- |
| 27/9/74 | Doc.2433 | Fué trasladado de la Fac.de Odontología por su proscolitismo pro-tupamaro.-Eval.A-1.-(H).- |
| 1.8.77 | -D/ 780 | -Indica (I) y (2).- |

E.A. COMANDANTES EN JEFE
Dep. 1

018849

Confeccionado el 2 de junio de 1977 -

V A R I O S

FOTO

Apellidos BENTANCOURT SERRGNI

Nombres Edwin

Fecha de Nacimiento

Lugar de Nacimiento

Est. Civil

Cred Cívica ..... Céd. Identidad .....

Otros Documentos

Ocupación

Padre

Madre

Domicilio ..... Ciudad .....

Otros datos

IMP. CHIESA Hnos. Ltda. 3.000 - 5 - 76

018849

# FICHA COMPLEMENTARIA

| DOCUMENTO | | ANTECEDENTES |
|---|---|---|
| Fecha | Origen | |
| 20.5.77 | 0475 | Integra nómina de privados de libertad en el ámbito del Ejercito al 6.8.976.- Recluido en el EmIR Nro.1.-(PF).- |

018849

**MINISTERIO DE DEFENSA NACIONAL**
**S. I. D.**

PE

Dep. I F/13 Sec. I
Sub-Secc. A/N
Ficha No. ..... Co[illegible] 6/X/1971

BENTANCUR ERWIN
Apellidos Nombres

DOCUMENTOS: C/C ..... C/I .....
Serie N.o N.o Dpto.

OTROS DOC. .....
Pasaporte Lib Enrol. etc.

NACIMIENTO .....
Fecha Lugar

(1)

DOMICILIO: Caldas 1588 casi Av. Italia
Calle N.o Teléf. Ciudad o Localidad

PROFESION U OCUPACION: .....

LUGAR: ..... CARGO: .....

IDEOLOGIA POLITICA ..... CLASIFICACION .....

DATOS COMPLEMENTARIOS .....
Est. Civil Conyuge Hijos

.....
Otros familiares

018849

| Fecha | Documentos | ANTECEDENTES A REGISTRAR |
|---|---|---|
| 1971 | 15 (1) 68 | Mantiene estrecho contacto con el sedicioso Jorge BECCA, reuniéndose en la Clínica Médica ubicada debajo del Estadio y en la Clínica Odontológica de Emergencia del Hosp. de Clínicas. (N) |
| 21/8/70 | 25.-2 BIS | Mantiene estrecha relación con el sedicioso Jorge BECCA;Eduardo SEGUI, Tte. 1o.(SM-O) Artagnan SALERNO y con el Dr. José NOZAR;las reuniones se realizan en los siguientesslugares:Clínica Médica debajo del Estadio Centenario,Clínica Odontológica de Urgencia ubicada en Las Heras y Av. Italia Esquina cruzada con el Clínicas y con entrada por Las Heras.casi en la esquina;Las Heras 2110 (U.T.E. 401217).<br>En el domicilio del reseñado Caldas 1588 casi Av. Italia. Indica (1)<br>Además su hermana esta casada con el sedicioso Jorge BECCA.(EE)<br><br>11/7/78-Se remitieron datos identificatorios por Mem.(A) Nº 685 (Corte Electoral).- (1) 20 |
| 18.9.78 | Doc.1132 | Figura en relación de movimientos de Recluídos al 31.7.78.-Fué CONDENADO el 2.7.78.-CAUSA DEL MOVIMIENTO:Libertad Definitiva.-JUEZ:1a.I.1er.T.-FECHA DE DETENIDO:2.1.76.-ANTECEDENTES 2 años y 6 meses de Penitenciería;Art.60(VII)CPM.Eval.A-1. (1 |

NOMBRE: Edwin BETANCOR SEREGNI.- 7515

018849

F.ING: _____ NAC: _____ EDAD: _____

DOCUMENTOS: BCA 26713.-

DPTO: _____ SECC: _____ AGR: _____

DLIO: Caldas 1588.-

OF: _____ L.T: _____

ORIGEN DEL DATO: _____

LO/A PRESENTAN: _____

OBS: Ver ficha de Edwin BETANCOR SEREGNI

FS 16

FS 17

NOMBRE: [illegible] Ileg.-

018849 16/8/3[illegible]

NACIONALIDAD: Gr. EDAD: 28.-

FECH. INGRESO: 31.5.66.-

[illegible] 2/5 [illegible]

Dlio. Estero Bellaco.2604.-Carlos Anaya y Juan Ramon Gomez.-

Dep. Ideo Doc. Id. CI. 26.713.

C.I.467439

OFICIO: ~~Odontologo.~~

Lug. TRABAJO: Facultad de Odontologi

LO PRESENTAN:

(C)

FS18

FS19

018849

JUNTA DE COMANDANTES EN JEFE

**S. I. D.**

Dep.I 15.05.82 Secc. I

Sub Secc. **A/N**

Ficha Nro. ..... Confec. .....

BENTANCUR ..... Edwin .....

Apellidos Nombres

DOCUMENTOS C/C. ..... C/I. .....

Serie Nro. Nro. Dpto.

OTROS DOC. .....

Pasaporte Lib. Enrol. etc.

NACIMIENTO: .....

Fecha Lugar

DOMICILIO .....

Calle Nro. Teléf. Ciudad o Localidad

PROFESION U OCUPACION: .....

LUGAR: ..... CARGO: .....

IDEOLOGIA POLITICA: ..... CLASIFICACION: .....

DATOS COMPLEMENTARIOS: .....

Est. Civil Cónyuge Hijos

.....

Otros familiares

018849

| FECHA | DOCUMENTOS | ANTECEDENTES A REGISTRAR |
|---|---|---|
| 06.05.82 | 14.543/82 | -Mencionado página/s 160 del libro "TESTIMONIO DE UNA NACION AGREDIDA". -EVALUACION : A-1.-(GM) (LA).- |

11941 / 82
PAG. 574

- POSEE ANTECEDENTES EN EL CO.NA.E -
EVAL - A - 1. (RS) INDICA ( ) ( ) ( )

BENTANCOR SEREGNI, Edwin.

| Fecha | Documentos | 018849 ANTECEDENTES A REGISTRAR |
|---|---|---|
| 23.2.84 | 8401107/ 177/181 | -FEB/MAR/1976:Aporta información ya registrada en la ficha agregando FORM K:S. Ner.Nor. Eval A-1 (BR).- |
| 2.3.84 | 31852/83 Pág.2050 " 2250 " 2251 | -El causante es esposo de la reclusa Silvia GARCIA le hace saber que el hijo de ambos Gustavo,va ha firmar una película para niños.Eval:A-1.(KR) |
| 22.3.84 | 1513/79 Pág.7 | En Consolidado de P.M.E. de fecha 31.8.79 figura como "LL.VV" Baja del Gpo. A.1 por pase a Categoría "C".- Eval:A-1(AD) |
| 6.4.84 | 8402332 pag.1 | -"AQUI"-27.3.84-Pag.3-Se entrevistó con Líber SEREGNI, durante su 1er.día de libertad,con el fin de presentarle sus saludos.(M).- |

| Fecha | Documentos | 018849 ANTECEDENTES A REGISTRAR |
| --- | --- | --- |

DE INFORMACION
DE DEFENSA
Dep. I

MINISTERIO DE DEFENSA NACIONAL
SERVICIO DE INFORMACION DE DEFENSA

M/F

018849 - 1520

E

Ficha Nº 1743

Nombres y Apellidos: **BETANCOR SEREGNI Edwin**

Fecha de Nacimiento: 1937 36 años(1975)(1) 16/8/1937(6)

Lugar de Nacimiento: Montevideo(7). **URUGUAY**
(País - Ciudad o Localidad - etc.)

Cred. Cív.: Serie BCA Nº26.713(3) Ced. Identidad: 767.139(8)

Otros documentos:
(Pasaporte - Libreta Enrolam. - etc.)

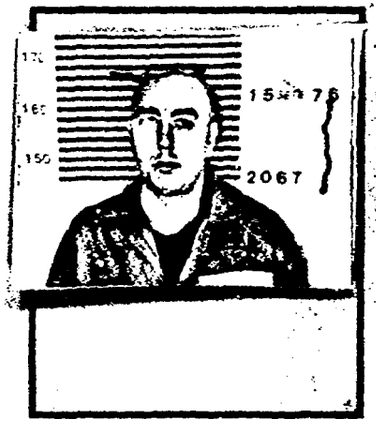


Domicilio: **Canelones** **Manzana 76 del Balneario "PINAMAR"**
(Ciudad o Localidad) (Calle) Nº Telef.
(9) Durazno Estero Bellaco 2604 Mdeo. Carlos Anay y Juan Ramón Gómez (4)
DURAZNO 2038

Filiación

Edad aparente ..... Color del Cutis .....

Color del Cabello ..... Estatura Aproximada .....

Complexión ..... Aspecto Social .....

Señas particulares .....

15615

Ficha confeccionada en **Montevideo** el **11 de marzo de 1965**

15615

018849

Fs-24

ACTIVIDADES

(1) **Laborales:** Profesión ODONTOLOGO Lugar de trabajo .....

Cargo ..... Antigüedad .....

Otras Actividades .....

(2) **Políticas:** Ideología Comunista (5) Actuación .....

Antecedentes .....

Antecedentes familiares PADRES: RUBEN BETANCOR Y SELENE SEREGNI (10)

(3) **Sociales:** Estado Civil CASADO Religión ..... Figuración .....

Grado Instrucción ..... Lugares que frecuenta .....

(4) **Económicas:** Situación ..... Capital aprox. ..... Vehículo .....
marca y Nº

Otros datos .....

Datos Complementarios .....

Apreciación Personal Gral. .....

B-75

**FICHA COMPLEMENTARIA**

| Documento | | 018849 ANTECEDENTES |
|---|---|---|
| **Fecha.** | **Origen** | |
| **12-IX-964** | **B-75-(1)-D-188** | **Ocupó la Universidad de la República los días 9, 10 y 11 de setiembre de 1964 en señal de protesta con la ruptura de relaciones con Cuba.- Odontólogo-Oriental,casado,28 años,domiciliado en Manzana 76"PINAMAR".-** |
| **11-XI-966** | **B-75-D-630** | **- Figura en un llamamiento a apoyar al "FRENTE IZQUIERDA DE LIBERACION" y a votar sus listas en las elecciones correspondientes al año en curso,llamamiento este que es formulado por los trabajadores de la cultura de dicho frente.-** **ODONTOLOGO.** |
| Año 1966 | Lista FIDEL | Figura como 3er.Suplente del 4º Titular a la Junta Dptal.de Montevideo,en las listas del Frente Izquierda de Liberacion en las elecciones nacionales del cte.año.---------- |
| | | MINISTERIO DE DEFENSA NACIONAL M/F<br>SERVICIO DE INFORMACION DE DEFENSA<br>I.V. 0201 - 2098 |
| 15-VI-1966<br>VII-966 | 77/15<br>77/30 | Suscriptor de propaganda comunista rusa distribuída ~~por intermedio de~~ Editorial Pueblos Unidos.-Domicilio: Estero Bellaco 2604.Montevideo. |

FICHA COMPLEMENTARIA

| Documento | | ANTECEDENTES 526 |
|---|---|---|
| Fecha | Origen | 0 1 8 8 4 0 |
| 11.7.75 (9) PD. 07.00 a 07.00 | 1260 | 9.7.75 -Detenido al continuarse con las indagaciones tendientes al esclarecimiento de las actividades desarrolladas por José L. Crupodénico Siniscalchi -Administrador de finanzas del P. Comunista- Inspeccionado su domicilio se incauta material de izquierda.- (DD) (1) (2) |
| 22.7.75 (10) PD. 07.00 a 07.00 | 1285 | 16.7.75 -Recuperó la libertad por Orden Superior.- (DD) |
| 8.1.76 | (11) 0001 | Afiliado al Partido Comunista el 31.05.66 con el Nº 25.264 (Microfilm incautado a Rodney ARISMENDI). Indica (3) al (5). Eval. B-2.(E).- |
| 11/VI/76 (12) | D.0804 | -29/IV/76-Se ha decretado su procesamiento y prisión preventiva por hallarse incurso "prima facie" en el delito previsto en el Art.60(VII) del C.P.M.Indica 6 a 10.(F).- |
| 21.11.83 | 2158/80 pag.2 | -DIC/73-Figura en una nómina de ex-docentes de la Fac. de Odontología, cesante en sus funciones mediante renuncia.Eval:A-1(M).- |

Fórm. 2

J: C. J. 018849 12 AGO. 1976

Dpto. 1

Apellidos BENTANCOR (ILEGIBLE)

Nombres Edwin

Documentos Afil.P.Com.Nº25264

Ant, Secc: A B C D E G V

☐ ☐ ☐ ☐ ☐ ☐ ☐

Secreto

**ANTECEDENTES**

Or.,28 años.-F.Ingr.:31.05.66.-CC.BCA 26713

Odontólogo.Fac.de Odontología.

Dom.:Estero Bellaco 2604 entre Carlos Anaya

y Juan Ramón Gómez,Dpto.Montevideo.-

Doc.0001/8-I-76.-Eval.:B-2.-(U).-

018850-8

G. 761

JUNTA DE COMANDANTES EN JEFE

S. I. D.

Dep. 1 Secc. I

Sub Secc. A/M

Ficha No. ...... Carpeta 23.6

BENTANCOR BENTANCOR ........ Elbio ........
Apellidos Nombres

DOCUMENTOS: C/C. BSB: 4801 ........ C/I. ........
Serie No. No. Dpto.

OTROS DOC. ........
Pasaporte Lib. Enrol. etc.

NACIMIENTO: 38 años en 1970 ........ Uruguay ........
Fecha Lugar

DOMICILIO: Juan C. Molina 679 entre Tellier y A. Muñez ........
Calle No. Teléf. Ciudad o Localidad

PROFESIÓN U OCUPACIÓN: soldador ........

LUGAR: ANCAP ........ CARGO: ........

IDEOLOGÍA POLÍTICA: ........ CLASIFICACIÓN: ........

DATOS COMPLEMENTARIOS ........
Est. Civil Cónyuge Hijos

........
Otros familiares

| FECHA | DOCUMENTOS | 018850 ANTECEDENTES A REGISTRAR | T.2 |
|---|---|---|---|
| 23.6.83 | 0274/79 | Afiliado al P.C. con el No.48959, Dpto. de Montevideo Sec. Galarza; Agrup. Alcoholes, habiendo ingresado el 30.9.70, siendo presentado por Agustín SENA y Alicia CARASSUS, según material incautado por O.C.O.A. el 19/febrero de 1979.- Eval.A-1 (Y) FORM: No.11323 | |
| 23.6.83 | 2195/79 Pag. 12 | 24.11.972: Respalda con su firma, a la Lista "A" y a todas las Listas Sectoriales que lleven como Lema: "UNIDAD SOLIDARIDAD Y LUCHA", para las Elecciones de la Federación ANCAP, a realizarse en el día de la fecha.- Eval.A-1 (Y) FORM: No. 11324 | |

BENTANCOR Afiliado Nº 48999

018850 B3

Dep. Mdeo. Sec. Galarza Agrup. Alcoholes

Fecha de Ingreso 30.9.70 Cred. Civ. BSB 4801

Nombre Elbio Bentancor Bentancor

Nacionalidad oriental Edad 35

Domicilio Juan C. Molina 670 Tellier y A. Muñoz

Oficio soldador

Lugar de trabajo Ancap Fed. Ancap

Quienes lo presentan Agustin Sona

Alicia Carassus 173025

018851-6

FSI

JUNTA DE COMANDANTES EN JEFE

S. I. D.

Dep. I Secc. I

Sub Secc. A/N

Ficha Nro. ____ Confec. 24/6/76.-

BENTANCOR ALSOGARAY de CONSTANTINO.- Elena.-

Apellidos Nombres

DOCUMENTOS: C/C RMA 23923.- C/I. ____

Serie Nro. Nro. Dpto.

OTROS DOC. ____

Pasaporte Lib. Enrol. etc.

NACIMIENTO: Oriental 26 años en 1967.-

Fecha Lugar

DOMICILIO: Industria 3666/7-San Petesburgo y Gral.Flores.-Montevideo.-

Calle Nro. Teléf. Ciudad o Localidad

PROFESION U OCUPACION: Empleada.-

LUGAR: FUECI.- CARGO: ____

IDEOLOGIA POLITICA: ____ CLASIFICACION: ____

DATOS COMPLEMENTARIOS: ____

Est. Civil Cónyuge Hijos

Otros familiares

018851 E2

| Fecha | Documentos | ANTECEDENTES A REGISTRAR |
|---|---|---|
| 8/1/76 | D-0001 | Afiliado al Partido Comunista con el Nro.27929,fecha de ingreso 28/9/67.Microfilm incautado a RODNEY ARISMENDI.- Eval.B-2.-(C).- |

J. C. J.
Dpto. 1

018851 12 AGO. 1976

Apellidos BENTANCOR ALSOGARAY de CONSTANTINO

Nombres Elena

Documentos: Afil.P.Com.Nº27929

Ant, Secc: A B C D E G V

☐ ☐ ☐ ☐ ☐ ☐ ☐

Secreto

018851 **ANTECEDENTES** Fsq.

Or.,26 años.-F.Ingr.:28.09.67.-CC. BMA 23293

Empleada.

Dom.:Industria 3666 Ap,7 entre San Petesburgo y Gral.Flores,Dpto.Montevideo.-

Doc.0001/8-I-76.-Eval.:B-2.-(U).-

entancor.- 018851 Af. Nro. [illegible]

NOMBRE: Elena Bentancor Alsogaray de Constantin.-

NACIONALIDAD: Or. EDAD 26.-

FECHA INGRESO: 28.9.67.-

Dlio. Industria 3666/7. San Petesburgo y Gral. Flores.-

Dep. _____ Doc. Id. EMA 23293.-

OFICIO: Empleada.-

Lug. TRABAJO: F.U.E.CIL.-

LO PRESENTAN: _____

**SERVICIO DE INFORMACION**
**DE DEFENSA**
Dep. 1

018852-4

+51

Confeccionado el 05-12-75

VARIOS

FOTO

Apellidos BENTANCOR MAURIN

Nombres Elena Catalina

Fecha de Nacimiento

Lugar de Nacimiento

Est. Civil

Cred Cívica ..... Céd. Identidad

Otros Documentos

Ocupación

Padre

Madre

Domicilio Plaza Libertad Nº 1322 Apto. 501 Ciudad

Otros datos Teléfono: 91-31-74 .-

[illegible]

Imp. CHIESA Hnos. Ltda. 10.000 - 12 - 73

018852

Fs 2

FICHA COMPLEMENTARIA

| DOCUMENTO | | ANTECEDENTES |
|---|---|---|
| Fecha | Origen | |
| 5-12-75 | Doc. 2051 (Ev. A-1) | -Está vinculada con personas activistas de izquierda.- Pretendió efectuar una aclaración respecto a una detenida, ante el Sr. Director del S.I.D. .- (W) |

Ficha confeccionada el 23/10/72

018653-2

**MINISTERIO DE DEFENSA NACIONAL**
**S. I. D.**

Dep. I Secc. I
Sub-Secc. A/N
Ficha Nro..... Confec. .....

BENTANCOR de NOVO — Apellidos
Elida — Nombres

DOCUMENTOS: C/C. BXB 10130(1) — Serie — Nro. — C/I. — Nro. — Dpto.

OTROS DOC. — Pasaporte — Lib. Enrol. — etc.

NACIMIENTO: — Fecha — Lugar

DOMICILIO: — Calle — Nro. — Teléf. — Ciudad o Localidad

PROFESION U OCUPACION:

LUGAR: CARGO:

IDEOLOGIA POLITICA: CLASIFICACION:

DATOS COMPLEMENTARIOS: — Est. Civil — Conyuge — Hijos

— Otros familiares

018853

| Fecha | Documentos | ANTECEDENTES A REGISTRAR |
|---|---|---|
| 1971. | Lista 4190 FLORIDA | Candidato en el 56 lugar a la Junta Departamental, en las listas de la "UNION POPULAR"para las elecciones de 19711. "PP".- 13.9.78 - Se contestó por ILM(A) Nº.2817/978 P.N.N. (Y) |
| | 11941 / 82 PAG. 540 | - POSEE ANTECEDENTES EN EL CO.NA.E - EVAL - A - 1. (PS) INDICA ( ) ( ) ( ) |
| 30.11.83 | 32281/2 y 3 | 21.11.83 - En la fecha se establece que fue rehabilitado por no estar comprendido en el Acto Institucional Nº 4 Art. 1º Inc. A y si en el Art. 2º Inc. A. Eval:A-1 Ind.1 (00) |

018854-O 31 MAYO 1976

JUNTA DE COMANDANTES EN JEFE

S. I. D.

Dep. I Secc. I

Sub Secc. A/N

Ficha Nro. _____ Confec. _____

BENTANCOR Blair

Apellidos Nombres

DOCUMENTOS: C/C G.A.D. 1234 C/I. _____

Serie Nro. Nro. Dpto.

OTROS DOC. _____

Pasaporte Lib. Enrol. etc.

NACIMIENTO: _____

Fecha Lugar

DOMICILIO: _____ Dpto. de CERRO LARGO

Calle Nro. Teléf. Ciudad o Localidad

PROFESION U OCUPACION: Mecánico

LUGAR: _____ CARGO: _____

IDEOLOGIA POLITICA: COMUNISTA CLASIFICACION: _____

DATOS COMPLEMENTARIOS: _____

Est. Civil Cónyuge Hijos

Otros [illegible]

018854

| Fecha | Documentos | ANTECEDENTES A REGISTRAR |
|---|---|---|
| 30.4.76 | D. 0572 | Afiliádo al P.C. de Cerro Largo con el Carnet No. 515, con fecha de ingreso el 22.Oct.942.-,<br>Evaluación B-1.-(I).- |

Afiliado N° ~~515~~ 753

018854

Departamento ~~C. Largo~~ Seccional ~~Melo~~

Fecha de Ingreso 22 de octubre de 1942

Nombre y Apellido Emir Bentancur

Nacionalidad _____ Cred. Civ GAD 1254

Domicilio _____

Oficio mecánico

Lugar de Trabajo _____

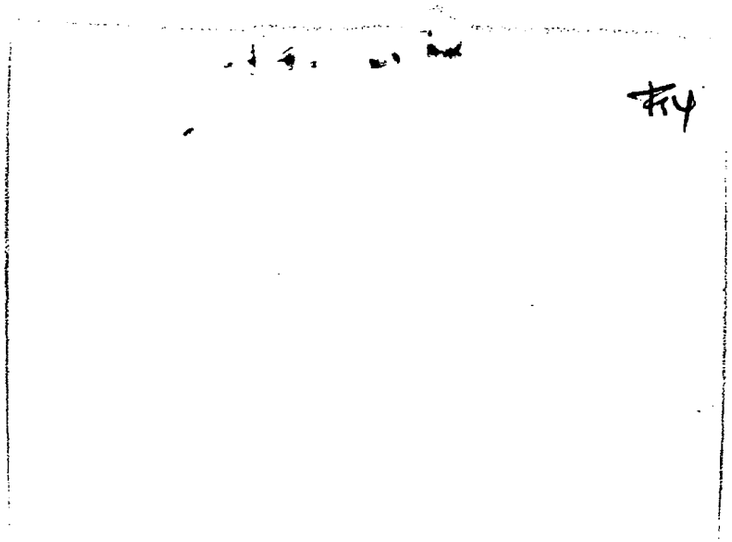

JUNTA DE COMANDANTES EN JEFE 018854 Dep. I Secc. I

S. I. D. Sub Secc. A/M

Ficha Nro. _____ Confec. 23/6/76.-

BENTANCOR.- Emir.-

Apellidos Nombres

DOCUMENTOS: C/C GAD 1234.- C/I. _____

Serie Nro. Nro. Dpto.

OTROS DOC. _____

Pasaporte Lib. Enrol. etc.

NACIMIENTO: _____

Fecha Lugar

DOMICILIO: Ciudad de Melo Dpto.Cerro Largo.-

Calle Nro. Teléf. Ciudad o Localidad

PROFESION U OCUPACION: Mecánico.-

LUGAR: _____ CARGO: _____

IDEOLOGIA POLITICA: _____ CLASIFICACION: _____

DATOS COMPLEMENTARIOS: _____

Est. Civil Cónyuge Hijos

_____

Otros familiares

F56

018854

| Fecha | Documentos | ANTECEDENTES A REGISTRAR |
|---|---|---|
| 8/1/76 | D-0001 | Afiliado al Partido Comunista con el Nro.515,fecha de ingreso 28/10/42.Microfilm incautado a RODNEY ARISMENDI.- Eval.B-2.-(C).- |

J. C. J.
Dpto. 1

018854 12 AGO. 1976

Apellidos BENTANCOR

Nombres Emir

Documentos Afil.P.Com.Nº 515

Ant, Secc: A B C D E G V

☐ ☐ ☐ ☐ ☐ ☐ ☐

Secreto

018854

F-8

ANTECEDENTES

--.---.F.Ingr.:28.10.42.- CC. GAD 1234

Mecánico.-

Dom.:Carece,Ciudad de Melo,Dpto.CERRO LARGO.

Doc.0001/8-I-76.-Eval.:B-2.-(U).-

018855-7

**SERVICIO DE INFORMACION DE DEFENSA**

**Dep. 1**

**V A R I O S**

Confeccionado el 18.7.77

Apellidos BENTANCOR

Nombres Enrique

Fecha de Nacimiento .....

Lugar de Nacimiento .....

Est. Civil .....

Cred. Cívica ..... Céd. Identidad .....

Otros Documentos .....

Ocupación Bancario - Caja Obrera Suc. Gral. Flores.

F O T O

Padre .....

Madre .....

Domicilio ..... Ciudad Montevideo

Otros datos: .....

.....

.....

chiesa hnos. - 4 008 - 5/77

018855

# FICHA COMPLEMENTARIA

| DOCUMENTO | | ANTECEDENTES |
|---|---|---|
| Fecha | Origen | |
| 24.10.74 | D/2792 | -En el procedimiento efectuado el 5 de julio del corriente , que consistió en el allanamiento de la Sede de la Asociación Bancarios del Uruguay, filial Salto, se incautó una carpeta con documentos referentes al funcionamiento del "Comité de apoyo a Familiares de Presos Políticos".En correspondencia del 20.3.73 éste se comunica con Pedro QUIÑONES nombrando a los abogados Pedro RODRIGUEZ DIAZ y a Evaristo CUERVO como defensores.de los bancarios destituídos.Le comunica ponerse en contacto con CRISOLIA. Otra correspondencia de Salto, 27.3.973 es enviada a éste y Gloria PEREIRA como contestación de aquella. Envía correspondencia a RUIZ, QUIÑONES y CORREA el 5.4.73 en la que se ve la actividad de estas Comisiones en su ingerencia a niveles Jurídicos y se comenta el trámite realizado para emplear en dependencias de la Escuela de Agronomía, al cuñado del sedicioso Néstor Durante.Eval. A-1 (U).- |

[redacted]

SERVICIO DE INFORMACION DE DEFENSA
Dep. I

MINISTERIO DE DEFENSA NACIONAL
SERVICIO DE INFORMACION DE DEFENSA
M/F

Ficha Nº ..... confeccionada el 13-I-1953.

Sección ..... I 0018856-5

FOTO

Apellidos BENTACOR CAMACHO

Nombres Enrique Florencio

Fecha de Nacimiento: 15-X-1928.

Lugar de Nacimiento: 1a.Secc.de San José.

Cred. Cív.: B.R.A. 10.314 Ced. Identidad: .....

Prontuario: ..... F. Censal: .....

Padre: Francisco Bentacor

Madre: Primitiva Camacho

Domicilio: ..... Ciudad: .....

Otros datos (Documentos y señas personales) .....

Pág. 3

[redacted]

SERVICIO DE INFORMACION DE DEFENSA

[illegible]

MINISTERIO DE DEFENSA NACIONAL
SERVICIO DE INFORMACION DE DEFENSA

M/E

Ficha Nº IV-C/ 014857-3

[illegible]

FOTO

Apellidos: BENTANCOR o BENTANCOURT

Nombres: Eos

Fecha de Nacimiento:

Lugar de Nacimiento:

Céd. Civ.: [illegible]

Prontuario: [illegible]

Padre:

Madre:

Domicilio: [illegible]

Otros datos (Documentos y señas personales): Profesor.

[illegible]

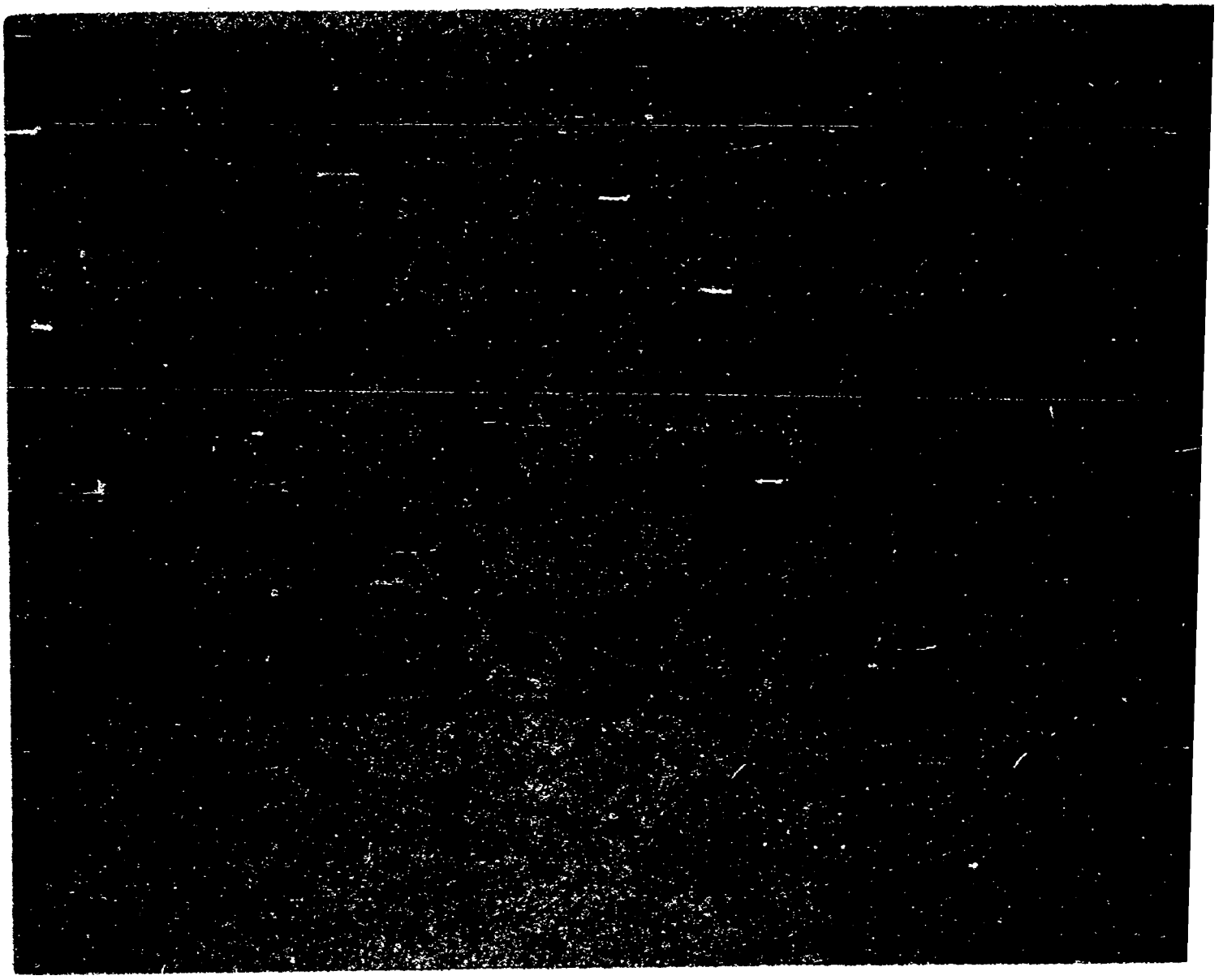

2382

018858-1

<1

JUNTA DE COMANDANTES EN JEFE

S. I. D.

Dep. I Secc. I

Sub Secc. A/N

Ficha Nro. ____ Confec. 25/6/76.-

BENTANCOR.- Eudosia Jacinta.-

Apellidos Nombres

DOCUMENTOS: C/C CKA 3863.- C/I. ____

Serie Nro. Nro. Dpto.

OTROS DOC. ____

Pasaporte Lib. Enrol. etc.

NACIMIENTO: Oriental 51 años en 1966.-

Fecha Lugar

DOMICILIO: San Jacinto c/ Canelones.-

Calle Nro. Teléf. Ciudad o Localidad

PROFESION U OCUPACION: Campesina.-

LUGAR: ____ CARGO: ____

IDEOLOGIA POLITICA: ____ CLASIFICACION: ____

DATOS COMPLEMENTARIOS: ____

Est. Civil Cónyuge Hijos

Otros [redacted]

018858

| Fecha | Documentos | ANTECEDENTES A REGISTRAR |
|---|---|---|
| 8/1/76 | D-0001 | Afiliada al Partido Comunista con el Nro.25835,fecha de ingreso 9/9/66.Microfilm insertado a RODNEY ARISMENDI.- Eval.B-2.-(C).- |

J. C. J.
Dpto. 1

018858 12 AGO. 1976

Apellidos BENTANCOR

Nombres Eudosia Jacinta

Documentos Afil.P.Com.Nº25835

Ant, Secc: A B C D E G V

Secreto

018856 ANTECEDENTES

Or.,51 años.-F.Ingr.:09.09.66.-CC. CKA 3883

Campesina

Dom.;San Jacinto,Dpto.CANELONES.-

Doc.0001/8-I-76.-Eval.:B-2.-(U).-

BENTANCOR.- 018858

Afiliado N.o 25835.-

Departamento Canelones Seccional Regional 5.-

San Jacinto.-

Fecha de Ingreso 9-9/66.-

Nombre y Apellido Eudosia Jacinta Bentancor

Nacionalidad Oriental. Cred. Civ. CKA-3865.-

Edad 51.-

Domicilio San Jacinto.-

Oficio Campesina.-

Lugar de Trabajo

0188594

+1

**JUNTA DE COMANDANTES EN JEFE**

**S. I. D.**

Dep. I Secc. I

Sub Secc. A/N

Ficha Nro. _____ Confec. 25/6/76.-

BENTANCOR.- Felix S.
Apellidos Nombres

DOCUMENTOS: C/C BNA 17100 C/I. _____
Serie Nro. Nro. Dpto.

OTROS DOC. _____
Pasaporte Lib. Enrol. etc.

NACIMIENTO: Oriental 30 años en 1963.-
Fecha Lugar

DOMICILIO: Eusebio Vidal 3203 y Pedro Zainz de Zuazarán.-Montevideo.-
Calle Nro. Teléf. Ciudad o Localidad

PROFESION U OCUPACION: Clasificador textil.-

LUGAR: ILDU.- CARGO: _____

IDEOLOGIA POLITICA: _____ CLASIFICACION: _____

DATOS COMPLEMENTARIOS: _____
Est. Civil Cónyuge Hijos

Otros familia[redacted]

018859

+2

| Fecha | Documentos | ANTECEDENTES A REGISTRAR |
|---|---|---|
| 8/1/76 | D-0001 | Afiliado al Partido Comunista con el Nro.19759,fecha de ingreso 15/7/63.Microfilm incautado a RODNEY ARISMENDI.- Eval.B-2.-(C).- |

C. J. 018859 12 AGO. 1976

Dpto. 1

Apellidos BENTANCOR

Nombres Félix S.

Documentos Afil.P.Com.Nº19759.-

Ant, Secc: A B C D E G V

☐ ☐ ☐ ☐ ☐ ☐ ☐

Secreto

018[illegible] **ANTECEDENTES** 154.-

Or.,30 años.-F.Ingr.:15.07.63.-CC. BNA 17100

Clasificador textil "ILDU".-

Dom.:Eusebio Vidal 3203 y Pedro Zainz de Zumarán.Montevideo.-

Doc.0001/8-I-76.-Eval.:B-2.-(U).-

BENTANCOR.- Afiliado Nº 01885 J9759.-

Departamento Montevideo. Seccional 11a.-

Fecha de Ingreso 15-7/63.-

Nombre y Apellido Félix S. Bentancor.- Torres

Nacionalidad oriental.- Cred. Cív. BNA.17100.-

Domicilio 30.- Eusebio Vidal 3203.- y Pedro

Bueno de Zumarán.-

Lugar de Trabajo clasificador textil.-
ILDU.-

U.C.Textil.-

F31

**JUNTA DE COMANDANTES EN JEFE** 18860-7

**S. I. D.**

Dep. I Secc. I

Sub Secc. A/N

Ficha No. ..... Confec. .....

BENTANCOR DARMECO ..... FLOREAL .....

Apellidos Nombres

F. DERECHISTA

**DOCUMENTOS: C/C.** ..... **C/I.** .....

Serie No. No. Dpto.

**OTROS DOC.** .....

Pasaporte Lib. Enrol. etc.

**NACIMIENTO:** .....

Fecha Lugar

**DOMICILIO:** .....

Calle No. Teléf. Ciudad o Localidad

**PROFESIÓN U OCUPACIÓN:** .....

**LUGAR:** ..... **CARGO:** .....

**IDEOLOGÍA POLÍTICA:** ..... **CLASIFICACIÓN:** .....

**DATOS COMPLEMENTARIOS** .....

Est. Civil Cónyuge Hijos

.....

Otros familiares

018861-5

FBI

JUNTA DE COMANDANTES EN JEFE

S. I. D.

Dep. I Secc. I

Sub Secc. A/N

Ficha Nro. ____ Confec. 24/6/76.-

BENTANCOR PEREZ.- Florencio.-

Apellidos Nombres

DOCUMENTOS: C/C CZA 2611.- C/I. ____

Serie Nro. Nro. Dpto.

OTROS DOC. ____

Pasaporte Lib. Enrol. etc.

NACIMIENTO: Oriental 52 años en 1967.-

Fecha Lugar

DOMICILIO: Tala s/n San Ramón Canelones.-

Calle Nro. Teléf. Ciudad o Localidad

PROFESION U OCUPACION: Jubilado.-

LUGAR: ____ CARGO: ____

IDEOLOGIA POLITICA: ____ CLASIFICACION: ____

DATOS COMPLEMENTARIOS: ____

Est. Civil Cónyuge Hijos

[redacted]

Otros familiares

018861

| Fecha | Documentos | ANTECEDENTES A REGISTRAR |
|---|---|---|
| 8/1/76 | D-0001 | Afiliado al Partido Comunista con el Nro.29860,fecha de ingreso 19/12/67.Microfilm insautado a RODNEY ARISMENDI.- Eval.R-2.-(C).- |

J. C. J. 018861 12 AGO. 1976

Dpto. 1

Apellidos BENTANCOR PEREZ

Nombres Florencio

Documentos Afil.P.Com.Nº29860

Ant, Secc: A B C D E G V

☐ ☐ ☐ ☐ ☐ ☐ ☐

Secreto

018861

**ANTECEDENTES**

Or.,52 años.-F.Ingr.:19.12.67.-CC.CZA 2611

Jubilado.

Dom.:Tala s/n.San Ramón,Dpto.CANELONES.-

Doc.0001/8-I-76.-Eval.:B-2.-(U).-

PENTANCOR.- 018861 Nro 25360.-

NOMBRE: Florencio Pentancor Peran.-

NACIONALIDAD: Or. EDAD: 52.

FECHA INGRESO: 19.12.67.-

Dlio.: Tala S/N. San Ramon.-

Dep.: Canelones.- Doc. Id. CZA.2611.-

OFICIO: Jubilado.-

Lug. TRABAJO:

LO PRESENTAN:

F.1

"VARIOS"

# JUNTA DE COMANDANTES EN JEFE

S. I. D.

018862-3

Dep. I Secc. I

Sub Secc. A/N

Ficha Nº ..... Confec. 30.10.82

BENTANCOR Francisco

Apellidos Nombres

DOCUMENTOS: C/C. ..... C/I. .....

Serie Nº Nº Dpto.

OTROS DOC. .....

Pasaporte Lib. Enrol. etc.

NACIMIENTO: .....

Fecha Lugar

DOMICILIO: .....

Calle Nº Teléf. Ciudad o Localidad

PROFESION U OCUPACION: .....

LUGAR: ..... CARGO: .....

IDEOLOGIA POLITICA: ..... CLASIFICACION: .....

DATOS COMPLEMENTARIOS .....

Est. Civil Cónyuge Hijos

.....

Otros familiares

[redacted]

Fc2

| Fecha | Documentos | 018862 ANTECEDENTES A REGISTRAR |
|---|---|---|
| 15.9.82 | B. 19154<br>RE. 18418 | -Año 1971: Candidato a la Cámara de Senadores por el PDC Unión Popular en las elecciones del corriente año.<br>Eval.:B-2.- (D)(MB).- FOR HOLARDO 3535 |

0188 63-1

# JUNTA DE COMANDANTES EN JEFE

S. I. D.

Dep. 1 C/G Secc. 1

Sub Secc.

Ficha Nº ..... Confec. 9.12.83

BENTANCOR RISSO — Francisco C.

Apellidos — Nombres

DOCUMENTOS: C/C. C.F.A. 11.631 — C/I. 3.040.482-6 (Canelones)

Serie Nº — Nº Dpto.

OTROS DOC. .....

Pasaporte — Lib. Enrol. — etc.

NACIMIENTO: 40 años (1982) .....

Fecha — Lugar

DOMICILIO: Herrera ..... Sauce

Calle — Nº — Telef. — Ciudad o Localidad

PROFESION U OCUPACION: Empleado

LUGAR: Partido Nacional — CARGO: .....

IDEOLOGIA POLITICA: Lacalle-Esteva Briano — CLASIFICACION: CONVENCIONAL

Nov./1982

DATOS COMPLEMENTARIOS: Casado

Est. Civil — Cónyuge — Hijos

Otros familiares

[redacted]

FE 2

| Fecha | Documentos | Q18863 ANTECEDENTES A REGISTRAR |
|---|---|---|
| [illegible] | 23691/028 | Electo 9no. titular del Organo Deliberante Nacional del Partido Nacional por el Departamento de Canelones. Hoja de Votación C.A.S. de acuerdo al resultado de las Elecciones Internas de los Partidos Políticos habilitados, efectuadas el 28-XI-82. — Eval. A-1 (BB). (FORM. 5685) |
| 21.3.83 | 24824/83 | 5/3/83: Se postula como titular de la lista CAS para ocupar cargos en el Directorio del Partido Nacional.-"EL DIA" 5/3/83.-(FE) FORM. 11499. |
| 30.6.83 | 24701/12 | Indica idem al doc, 24824, aportando que el lema de dicha lista es "Con Herrera, Por la Patria", Movimiento Nacionalista de Canelones, y que el causante figura en el 10mo. lugar de los titulares. Eval. A-1. (ME) Form. 11402 |
| 12.4.84. | 33090/83 Pág.60 | -Indica Idem. Doc. 23691/83. Eval: A-1. (KE) |

018864-9

MINISTERIO DE DEFENSA NACIONAL
S. I. D.

Dep. I 29.8.74 Secc. I
Sub - Secc. G
Ficha Nro. _____ Confec. _____

BENTANCOR ORTIZ — Apellidos
Heber Omar — Nombres

DOCUMENTOS: C/C. _____ (Serie / Nro.) C/I. 8[illegible].816 Colonia (Nro. / Dpto.)

OTROS DOC. _____ (Pasaporte / Lib. Enrol. / etc.)

NACIMIENTO: 17 años (Abril 1973) (Fecha / Lugar)

DOMICILIO: Roma 543 (Calle / Nro.) _____ (Teléf.) Dpto. COLONIA (Ciudad o Localidad)

PROFESION U OCUPACION: TEXTIL

LUGAR: Campomar CARGO: _____

IDEOLOGIA POLITICA: _____ CLASIFICACION: _____

DATOS COMPLEMENTARIOS: Casado (Est. Civil) _____ (Conyuge) _____ (Hijos)

[redacted] (Otros familiares)

018864

| Fecha | Documentos | ANTECEDENTES A REGISTRAR |
|---|---|---|
| 27.4.73 | D. 993 | Identificado como integrante de la movilización hacia Montevideo que organizara la Agremiación de Obreros Textiles de Juan Lacaze, con motivo del conflicto de la Fábrica Campomar & Soulas de aquella ciudad.-<br>Evaluación A-1.-(I).- |

BENTANCOR.- 018864 69.6

NOMBRE: Heber BENTANCOR.- ts-2

Nac Urug. F.Ing 23/11/72 Edad 17.

Doc.Id: C.C _____ C.I _____

Dpto: COLONIA. Secc J.Lacaze

Dlio: Piamonte s/n. J. Lacaze.-

Of jornalero. L.T. textiles

Origen Dato: Solicitud Ingreso al P.C

[redacted]

Lo Presentan Luis Curbelo.-

MINISTERIO DE DEFENSA NACIONAL
S. I. D.

018865-6

Dep. I Sec. I
Sub-Secc. G
Ficha N.o ..... Clasific. .....

BENTANCOR (Apellidos) Héctor (Nombres)

DOCUMENTOS: C/C ..... (Serie, N.o) C/I ..... (N.o, Dpto.)

OTROS DOC. ..... (Pasaporte, Lib. Enrol., etc.)

NACIMIENTO ..... (Fecha, Lugar)

DOMICILIO: ..... (Calle, N.o, Teléf., Ciudad o Localidad)

PROFESION U OCUPACION: .....

LUGAR: Juan Lacaze (Colonia) CARGO: .....

IDEOLOGIA POLITICA ..... CLASIFICACION dirigente (CNT)

DATOS COMPLEMENTARIOS ..... (Est. Civil, Conyuge, Hijos)

[redacted] (otros familiares)

018865

| Documentos | ANTECEDENTES A REGISTRAR |
|---|---|
| A 68-7<br>7/5/71 | -Figura en una nómina de dirigentes comunistas revolucionarios de la ciudad de Juan Lacaze.- |
| 8.VI.62<br>EL POPULAR<br>D 1661/62 | Suscribe un manifiesto de Profesionales, Intelectuales, Artistas, Estudiantes, Trabajadores; que se pronuncian por un Frente de las Fuerzas Democraticas y Antiimperialistas, sin exclusiones. |

**SERVICIO DE INFORMACION DE DEFENSA**

Dep. 1

018866-4

Confeccionado el 28 de junio de 1971.-

**VARIOS**

FOTO

Apellidos BENTANCOR

Nombres Héctor

Fecha de Nacimiento

Lugar de Nacimiento

Est. Civil

Cred. Cívico Céd. Identidad

Otros Documentos

Ocupación

Padre

Madre

Domicilio Ciudad

Otros datos

FICHA COMPLEMENTARIA 0.8866

| DOCUMENTO | | ANTECEDENTES |
|---|---|---|
| Fecha | Origen | |
| 7-V-971 | 968-D-7 | -Figura en una relación de dirigentes gremiales activistas de tendencia izquierdista.(I).- |
| 3/3/72 | Doc_12 | Figura en una lista de personas socias de la coordinadora (M) del F.A. dicho material le fue incautado,a la presunta extremista JUDITH SUTZ [illegible] en su domicilio.(X). |

018867-2

**SERVICIO DE INFORMACION DE DEFENSA**

Dep. 1

**VARIOS**

Confeccionado el 12.6.78

FOTO

Apellidos BENTANCOR SANCHEZ

Nombres Héctor

Fecha de Nacimiento

Lugar de Nacimiento

Est. Civil

Cred. Cívica Céd. Identidad

Otros Documentos

Ocupación

Padre

Madre

Domicilio Ciudad

Otros datos:

018867

FICHA COMPLEMENTARIA

E2

| DOCUMENTO | | ANTECEDENTES |
|---|---|---|
| Fecha | Origen | |
| 7.6.78<br>PD. 6 a 6 | 678 | 5.6.78 -Por disposición de la Justicia Militar fue trasladado desde 4to. Piso de Carcel Central hasta el E.M.R No. 1.<br>Se hallaba internado en el régimen de MPS por orden y a disposición del P. Ejecutivo, habiendo ordenado dicho traslado el Sr. Juez Militar de 1a. Instancia de 3er. Turno.- (DD) |

018868-0

JUNTA DE COMANDANTES EN JEFE

S. I. D.

Dep. I Secc. I

Sub Secc. A/N

Ficha Nro. ____ Confec. 24/6/76.-

BERTANCOR.- Héctor T.

Apellidos Nombres

DOCUMENTOS: C/C ____ C/I. ____

Serie Nro. Nro. Dpto.

OTROS DOC. ____

Pasaporte Lib. Enrol. etc.

NACIMIENTO: Oriental 19 años en 1966.-

Fecha Lugar

DOMICILIO: Juan P.Lamolle 1693 - A.Rubio y Yeóliea.- Montevideo.-

Calle Nro. Teléf. Ciudad o Localidad

PROFESION U OCUPACION: Bodega Santa Rosa.-

LUGAR: ____ CARGO: ____

IDEOLOGIA POLITICA: ____ CLASIFICACION: ____

DATOS COMPLEMENTARIOS: ____

Est. Civil Cónyuge Hijos

Otros familiares

018868 FEQ

| Fecha | Documentos | ANTECEDENTES A REGISTRAR |
|---|---|---|
| 8/1/76 | D-0001 | Afiliado al Partido Comunista con el Nro.26060,fecha de ingreso 20/10/66.Microfilm incautado a RODNEY ARISMENDI.- Eval.B-2.-(C).- |

J. C. J. 018868 12 AGO. 1976 R3

Dpto. 1

Apellidos BENTANCOR

Nombres Héctor T.

Documentos Afil.P.Com.Nº26060

Ant, Secc: A B C D E G V

☐ ☐ ☐ ☐ ☐ ☐ ☐

Secreto

018868 **ANTECEDENTES**

Or.,19 años.-F.Ingr.:20.10.66.-CC.(carece).

Emp.Bodega "SANTA ROSA".-

Dom.:Juan Lamolle 1693 entre A.Rubio y Yeóli-
ca.-Dpto.Montevideo.-

Doc.0001/8-I-76.-Eval.:B-2.-(U).-

PENTANCOR.- Af. Nro. 26060.-

018868

NOMBRE: Hector T. Pentancor.-

NACIONALIDAD: Or.- EDAD 19.-

FECHA INGRESO: 20.10.66.-

Dlio. ~~Juan P.Lamulle.1693.-A. Rubio y~~ Yeslica.-

Dep. Mdep.- Doc. Id.

OFICIO: Empleada.-

Lug. TRABAJO: Bodega SANTA ROSA.-

LO PRESENTAN:

018869-8 G.

FM

**JUNTA DE COMANDANTES EN JEFE**

**S. I. D.**

Dep. I Secc. I

Sub Secc

Ficha No. ..... Confec. 21.4.83

BERTARCOR ARAUJO ..... Herma Julia .....
Apellidos Nombres

**DOCUMENTOS: C/C.** ..... c/i 494.081-6 .....
Serie No. No. Dpto.

**OTROS DOC.** .....
Pasaporte Lib. Enrol. etc.

**NACIMIENTO:** .....
Fecha Lugar

**DOMICILIO:** Manuel Herrera y Obes 4010 (en 1983) .....
Calle No. Teléf. Ciudad o Localidad

**PROFESIÓN U OCUPACIÓN:** .....

**LUGAR:** ..... **CARGO:** .....

**IDEOLOGÍA POLÍTICA:** ..... **CLASIFICACIÓN:** .....

**DATOS COMPLEMENTARIOS** .....
Est. Civil Conyuge Hijos

.....
Otros familiares

F 2

| FECHA | DOCUMENTOS | 018869 ANTECEDENTES A REGISTRAR |
|---|---|---|
| 21.4.83 | 25695/1 P.D. | -9.4.83.-Integra la Comisión Provisoria de la Asociación Laboral de 1er.Grado "Plenario de Jubilados y Pensionistas Bancarios".Eval.A-1. (TT) Form.Nro.9111. |

018870-b

Fs 1

# JUNTA DE COMANDANTES EN JEFE

**S. I. D.**

C/G

Dep. I Secc. I

Sub Secc. A/N

Ficha Nº ..... Confec. 10 de 3 de 83

BENTANCOR GONZALEZ — Hermes

Apellidos — Nombres

**DOCUMENTOS:** C/C. O.A.B. 3610 — C/I. 35.285 San José

Serie — Nº — Nº — Dpto.

**OTROS DOC.** .....

Pasaporte — Lib. Enrol. — etc.

**NACIMIENTO:** 54 años en 1982.-

Fecha — Lugar

**DOMICILIO:** Batlle 821 — San José

Calle — Nº — Teléf. — Ciudad o Localidad

**PROFESION U OCUPACION:** Rematador

**LUGAR:** Unión Cívica — **CARGO:** .....

**IDEOLOGIA POLITICA:** Chiarino Nov/982 — **CLASIFICACION:** CONVENCIONAL

**DATOS COMPLEMENTARIOS** Casado

Est. Civil — Cónyuge — Hijos

Otros familiares

Fe-2

| Fecha | Documentos | ANTECEDENTES A REGISTRAR 018870 |
|---|---|---|
| 18/1/88 | 28691/ 111 | Electo 33 Titular del Organo Deliberante Nacional del Partido UNION CIVICA por el Departamento de SAN JOSE Hoja de Votación O.A.F. de acuerdo al resultado de las Elecciones Internas de los Partidos Políticos habilitados, efectuadas el 28-XI-82. — Eval. A-1 (XX). (FORM. 9465) |

018871-4

~~ESA~~

# JUNTA DE COMANDANTES EN JEFE
## S. I. D.

14.06.82 Dep. I Sec. I

Sub Secc. A/N

Ficha Nº ..... Confec. .....

BENTANCOR — Apellidos

Horacio — Nombres

DOCUMENTOS: C/C BXB 2155 — Serie — Nº — C/I. ..... Nº ..... Dpto.

OTROS DOC. ..... Pasaporte — Lib. Enrol. — etc.

NACIMIENTO: ..... Fecha — Lugar

DOMICILIO: ..... Calle — Nº — Teléf. — Ciudad o Localidad

PROFESION U OCUPACION: Empleado

LUGAR: ..... CARGO: .....

IDEOLOGIA POLITICA: ..... CLASIFICACION: .....

DATOS COMPLEMENTARIOS: ..... Est. Civil — Cónyuge — Hijos

..... Otros familiares

| Fecha | Documentos | 018871 ANTECEDENTES A REGISTRAR |
|---|---|---|
| 02.06.82 | 15529/7<br>No. 290 | -Firma una declaración en contra del proyecto de "Ley de Educación General" conjuntamente con otras personalidades vinculadas al quehacer de la cultura nacional.-EVALUACION A-1.-(LA) (GM).<br>Indica ( ) ( ) ( ) .- FORM. Nº 01067 |

STERIO DE DEFENSA NACIONAL 018872-2 Dep. I Secc. I Fs. 1
S. I. D. Sub-Secc. G
Ficha N.o..... Confec. 17 MAR. 75

[redacted] BENTANCOR Horacio
Apellidos Nombres

UMENTOS: C/C..... C/I .....
Serie N.o N.o Dpto.

OS DOC. .....
Pasaporte Lib. Enrol. etc.

IMIENTO .....
Fecha Lugar

ICILIO: .....
Calle N.o Teléf. Ciudad o Localidad

FESION U OCUPACION: Empleado de laboratorio

AR: Of. Dispert CARGO: Activista

OLOGIA POLITICA ..... CLASIFICACION .....

OS COMPLEMENTARIOS .....
Est. Civil [redacted] Conyuge Hijos

otros familiares

62

| Fecha | Documentos | 18872 ANTECEDENTES A REGISTRAR |
|---|---|---|
| 9/70 | Bol. Sima | Se postula como titular en la lista Nº2 unidad y organizacion en las elecciones del sindicato de la ind. del medicamento y afines. |

018873-0

**MINISTERIO DE DEFENSA NACIONAL**
**S. I. D.**

Dep. I Secc. 1
Sub - Secc. G 72
Ficha Nro.____ Confec. 25/61

BENTANCOR — Apellidos
HUGO — Nombres

**DOCUMENTOS:** C/C. ____ Serie ____ Nro. ____ C/I. ____ Nro. ____ Dpto. ____

**OTROS DOC.** ____ Pasaporte ____ Lib. Enrol. ____ etc. ____

**NACIMIENTO:** ____ Fecha ____ Lugar ____

**DOMICILIO:** ____ Calle ____ Nro. ____ Teléf. ____ SAN JOSE — Ciudad o Localidad

**PROFESION U OCUPACION:** obrero del Granero Oficial

**LUGAR:** San José **CARGO:** ____

**IDEOLOGIA POLITICA:** ____ **CLASIFICACION:** activista

**DATOS COMPLEMENTARIOS:** ____ Est. Civil ____ Conyuge ____ Hijos ____

[redacted] Otros familiares

0188/5

F2

| Fecha | Documentos | ANTECENDENTES A REGISTRAR |
|---|---|---|
| 26/6/72 | 1679 | El 25/5/72 hizo uso de la palabra en un acto realizado en la Asociación de Empleados y Obreros Maragatos de San José, con motivo de la clausura del Sanatorio Modelo de C.Libertad el día 2/5/72. (RR) |

018874-8 31.05.82 F1

**JUNTA DE COMANDANTES EN JEFE**

S. I. D.

DEP. I SECC. I
SUB SECC. A/N
FICHA Nº ..... CONFEC. .....

BENTANCOR PEREZ de GARCIA — Irma Elsa
Apellidos — Nombres

DOCUMENTOS: C/C ..... — C/I. 28064 (San José)
Nº Dpto. Serie Nº

OTROS DOC. .....
Pasaporte Li. Enrol etc.

NACIMIENTO: 30/12/44 .....
Fecha Lugar

DOMICILIO: FLORIDA 838 (San José) .....
Calle Nº Teléf. Ciudad o Localidad

PROFESION U OCUPACION: Directora

LUGAR: Escuela No.74 (SAN JOSE) CARGO: .....

IDEOLOGIA POLITICA: ..... CLASIFICACION: .....

DATOS COMPLEMENTARIOS: CASADA CON NESTOR Luis GARCIA BARBO
Est. Civil Cónyuge Hijos

.....
Otros familiares

[redacted]

018874

52

| FECHA | DOCUMENTOS | ANTECEDENTES A REGISTRAR |
|---|---|---|
| 25.05.82 | D. 15210<br>PAG. 20 | Funcionario del CONAE que fue sumariado en aplicación del procedimiento disciplinario previsto en la Ordenanza No. 17.<br>Destituído por R. I. No. 6/49/77, de 25/2/77.-<br>Evaluación: A-1. Indica ( ) ( ) ( ) ( ) (VL) |

| | |
|---|---|
| 11941 / 82 | - POSEE ANTECEDENTES EN EL CO.NA.E - |
| PAG. 570 | EVAL - A - 1. (PS) INDICA ( ) ( ) ( ) |

Imp. Nacional 1933/79

018875-5

JUNTA DE COMANDANTES EN JEFE

S. I. D.

Dep. I Secc. I

Sub Secc. A/N

Ficha Nro. ____ Confec. 23/6/76.-

BENTANCOR ERES.- Isaac.-

Apellidos Nombres

DOCUMENTOS: C/C MUA 7626.- C/I. ____

Serie Nro. Nro. Dpto.

OTROS DOC. ____

Pasaporte Lib. Enrol. etc.

NACIMIENTO: Oriental 65 años en 1968.-

Fecha Lugar

DOMICILIO: Lozano 1096 - Lucas Obes - Montevideo.-

Calle Nro. Teléf. Ciudad o Localidad

PROFESION U OCUPACION: Guarda.-

LUGAR: OUTOSA.- CARGO: ____

IDEOLOGIA POLITICA: ____ CLASIFICACION: ____

DATOS COMPLEMENTARIOS: ____

Est. Civil Cónyuge Hijos

[redacted] Militares

018875

| Fecha | Documentos | ANTECEDENTES A REGISTRAR |
|---|---|---|
| 8/1/76 | D-0001 | Afiliado al Partido Comunista con el Nro.35054,fecha de ingreso 20/11/68.Microfilm incautado a RODNEY ARISMENDI.- Eval.B-2.-(O).- |

J. C. J.
Dpto. 1

018875

12 AGO. 1976

Apellidos BENTANCOR ERES

Nombres Isaac

Documentos Afil.P.Com.Nº35054

Ant, Secc: A B C D E G V

☐ ☐ ☐ ☐ ☐ ☐ ☐

Secreto

018875 **ANTECEDENTES** Ky

Or.,65 años.-F.Ingr.:20.11.68.- CC. BUA 7626
Guarda de CUTCSA.

Dom.:Lozano 1096 y Lucas Obes,Montevideo.-

Doc.0001/8-I-76.-Eval.:B-2.-(U).-

ENTANCOR.- 018875 Af. Nro. 35022. R5

NOMBRE: Isaac Ileg. Bentancor Eres.-

NACIONALIDAD: Cr. EDAD 65.-

FECHA INGRESO: 20.11.68.-

Dlio. Lozano 1056.-Lucas Obes.-

Dep. Mdeo.- Doc. Id. PUA.7626.-

OFICIO: Guarda.-

Lug. TRABAJO: C.U.T.C.S.A.

LO PRESENTAN: Jose Souza y Juan Car-

los Lopez.- (C)

**SERVICIO DE INFORMACION**
**DE DEFENSA**
Dep. 1

018876-3

Confeccionado el 15 NOV. 1973

**V A R I O S**

FOTO

Apellidos BENTANCOR

Nombres Isabelino

Fecha de Nacimiento

Lugar de Nacimiento

Est. Civil

Cred. Cívica Céd. Identidad 715.972

Otros Documentos

Ocupación

Padre

Madre

Domicilio Sarandí 332 Ciudad Minas

Otros datos

[redacted]

[illegible] 908876

FICHA COMPLEMENTARIA

| DOCUMENTO | | ANTECEDENTES |
|---|---|---|
| FECHA | ORIGEN | |
| 12.7.72 | Doc.1987<br>Eval. A-2 | Figura en una relación de visitantes al extremista BENTANCOR SANCHEZ Rúben Héctor.-(SS)- |

018877-1

F51

JUNTA DE COMANDANTES EN JEFE
S. I. D.

Dep. I Secc. I
Sub Secc. A/N
Ficha Nro. ____ Confec. 25/6/76.-

BENTANCOR.- Isabelino.-
Apellidos Nombres

DOCUMENTOS: C/C ____ C/I. ____
Serie Nro. Nro. Dpto.

OTROS DOC. ____
Pasaporte Lib. Enrol. etc.

NACIMIENTO: Oriental 37 años en 1963.-
Fecha Lugar

DOMICILIO: Oficial 2 3355.- Montevideo.-
Calle Nro. Teléf. Ciudad o Localidad

PROFESION U OCUPACION: Obrero textil.-

LUGAR: ILDU.- CARGO: ____

IDEOLOGIA POLITICA: ____ CLASIFICACION: ____

DATOS COMPLEMENTARIOS: ____
Est. Civil Cónyuge Hijos

[redacted]
Otros familiares

018877 B2.

| Fecha | Documentos | ANTECEDENTES A REGISTRAR |
|---|---|---|
| 8/1/76 | D-0001 | Afiliado al Partido Comunista con el Nro.19809,fecha de ingreso 30/7/63.Microfilm incautado a RODNEY ARISMENDI.- Eval.B-2.-(0).- |

J. C. J. 018877 12 AGO. 1976

Dpto. 1

Apellidos BENTANCOR

Nombres Isabelino

Documentos: Afil.P.Com.Nº19809

Ant, Secc: A B C D E G V

☐ ☐ ☐ ☐ ☐ ☐ ☐

Secreto

018877 **ANTECEDENTES**

Or.,37 años.-F.Ingr.:30.07.63.-CC.(carece).

Obr.Textil.Secc.Telares de "ILDU".

Dom.:Oficial 2 Nº3355,Montevideo.-

Doc.0001/8-I-76.-Eval.:B-2.-(U).-

BENTANCOR.- Bolsa Afiliado Nº 19809.-

018877

Departamento Montevideo. Seccional 11a.-

Fecha de Ingreso 30-7/63.-

Nombre y Apellido Isabelino Bentancor.-

Nacionalidad Oriental.- Cred. Civ. SI.-

Domicilio 37.- oficial 2 Nº 3355.-

Oficio obrero textil.-

Lugar de Trabajo ILDU.-Secc, telares.-
U.O.Textil.-

018878-9

F 1

# JUNTA DE COMANDANTES EN JEFE
## S. I. D.

Dep. I  Secc. I
Sub Secc. A/N
Ficha Nro. _____ Confec. 26/6/76.-

BENTANCOR.-  Ismael E.
Apellidos  Nombres

DOCUMENTOS: C/C _____ C/I. _____
Serie  Nro.  Nro.  Dpto.

OTROS DOC. _____
Pasaporte  Lib. Enrol.  etc.

NACIMIENTO: Argentino 27 años en 1962.-
Fecha  Lugar

DOMICILIO: Joaniso 3606 - Montevideo.-
Calle  Nro.  Teléf.  Ciudad o Localidad

PROFESION U OCUPACION: Mecánico - Metalúrgico - "JOYA" Heladerías.-

LUGAR: _____ CARGO: _____

IDEOLOGIA POLITICA: _____ CLASIFICACION: _____

DATOS COMPLEMENTARIOS: _____
Est. Civil  Cónyuge  Hijos

[redacted]
Otros familiares

018878

| Fecha | Documentos | ANTECEDENTES A REGISTRAR |
|---|---|---|
| 8/1/76 | D-0001 | Afiliado al Partido Comunista con el Nro.19060,fecha de ingreso 28/12/62.Microfilm insautado a RODNEY ARISMENDI.- Eval.B-2.-(C).- |

018878 12 AGO. 1976 F3

J. C. J.

Dpto. 1

Apellidos BENTANCOR

Nombres Ismael E.

Documentos Afil.P.Com.Nº19060

Ant, Secc: A B C D E G V

☐ ☐ ☐ ☐ ☐ ☐ ☐

Secreto

0186/0 **ANTECEDENTES**

Arg.,27 años.-F.Ing.:28.12.62.-CC.(carece).

Mecánico.Ind.Metalúrgia."JOYA".-

Dom.:Joanicó 3603,Montevideo.-

Doc.0001/8-I-76.-Eval.:B-2.-(U).-

BENTANCOR.- 018878 Af Nro 19060.-

NOMBRE: Ismael E. Bentancor.-

NACIONALIDAD: Arg.- EDAD: 27.-

FECHA INGRESO: 28.12.62.-

Dllo. Juanico 3003.-

Dep. _____ Doc. Id. _____

OFICIO: Mecanico.-

Lug. TRABAJO: Ind. Met. "JOYA" (Helad)

LO PRESENT N:

018879-7

# JUNTA DE COMANDANTES EN JEFE

S. I. D.

Dep. I — Sub Secc. — Secc. I

Ficha Nº ..... Confec. 9.2.83

BENTANCOR DODERA — Jesús Cono

Apellidos — Nombres

DOCUMENTOS: C/C. Q.A.A. 28.995 — C/I. 25.163 (Florida)

Serie — Nº — Nº — Dpto.

OTROS DOC. .....

Pasaporte — Lib. Enrol. — etc.

NACIMIENTO: 30 años (1982)

Fecha — Lugar

DOMICILIO: Rodó 385 — Florida

Calle — Nº — Teléf. — Ciudad o Localidad

PROFESION U OCUPACION: Escribano

LUGAR: ..... CARGO: .....

IDEOLOGIA POLITICA: Partido Nacional Gallinal-Chifflet Nov./1982 — CLASIFICACION: CONVENCIONAL

DATOS COMPLEMENTARIOS Casado

Est. Civil — Cónyuge — Hijos

.....

Otros familiares

[redacted]

Fe 2

| Fecha | Documentos | 018870 ANTECEDENTES A REGISTRAR |
|---|---|---|
| [illegible] | 22691/036 | Electo 2do. Suplente del Organo Deliberante Nacional del Partido Nacional por el Departamento de Florida Hoja de Votación G.A.H. de acuerdo al resultado de las Elecciones Internas de los Partidos Políticos habilitados, efectuadas el 28-XI-82. — Eval. A-1 (BR). (RoaM 5684). |
| 12.1.84 | 33431/03 | 28.12.83: En la fecha se establece que el causante fue uno de los convencionales que voto negativamente la formula presidencial FERREIRA-PEREIRA. Eval A-1 (BR).- |
| 28.2.84 | 33090/84 | Integra en calidad de Suplente el Organo Ejecutivo Departamental del Partido Nacional por el Departamento de Florida.- Eval.- (A-1) (CE) |

SERVICIO DE INFORMACION
DE DEFENSA
Dep. 1

018880-5

Confeccionado el 30.3.73.

VARIOS

Apellidos BENTANCOR SERRATO

Nombres Jorge Julián

Fecha de Nacimiento 15/julio de 1934.

Lugar de Nacimiento 3ra.Secc.Polic.del Dpto.de Montev.

Est. Civil

Cred. Cívica Céd. Identidad 577.108

Otros Documentos

Ocupación

Padre Carlos M. Bentancor

Madre Maria Elena Serrato Perey.

Domicilio Ciudad

Otros datos Cutis Blanco. Cabellos castaños..Ojos Castaños.

CHIERA Hnos. Ltda. - 8/80 - 3 - 72

018860

# FICHA COMPLEMENTARIA

E 2

| DOCUMENTO | | ANTECEDENTES |
|---|---|---|
| Fecha | Origen | |
| 13.7.72. | Doc. 1998. | Se solicitó a la Dirección Nacl.de Policía Técnica, antecedentes y demás datos de la cédula de identidad Nro. 577.108, perteneciente a esta persona.. (W). |
| | 656 | |

018860

FICHA COMPLEMENTARIA

E 2

| DOCUMENTO | | ANTECEDENTES |
|---|---|---|
| Fecha | Origen | |
| 13.7.72. | Doc. 1998. | Se solicitó a la Dirección Nacl.de Policía Técnica, antecedentes y demás datos de la cédula de identidad Nro. 577.108, perteneciente a esta persona.. (W). |
| | 656 | |

**SERVICIO DE INFORMACION DE DEFENSA**

Dep. 1

018881-3

Confeccionado el 25 MAR. 1976

VARIOS

FOTO

Apellidos BENTANCOR

Nombres José

Fecha de Nacimiento

Lugar de Nacimiento

Est. Civil

Cred. Cívica ..... Céd. Identidad

Otros Documentos

Ocupación

Padre

Madre

Domicilio ..... Ciudad Dpto. CANELONES

Otros datos

CHIESA Hnos. Ltda. - 2.500 - 9/75

18861

# FICHA COMPLEMENTARIA

| DOCUMENTO | | ANTECEDENTES |
|---|---|---|
| Fecha | Origen | |
| Año 1971 | PDC 1808 Canelones | Figura en el 120o.lugar a la Junta Dptal. de Canelones por el PDC, Lista 1808, Sub-Lema "Frente de Canelones".- (I) |
| 14.3.84 C.H.C.C.P. No 5726/84 INGRESO DE CANELONES R.E. No 8401880 | | 14.3.84- En la fecha se contestó dicha Constancia, a nombre de BENTANCOR, José Guzman, con el antecedente anteriormente registrado, no pudiéndome precisar si el mismo le corresponde a dicha persona. (L).- |

ANTINACIONAL 018882-1 10.6.81 FR1

**JUNTA DE COMANDANTES EN JEFE**

**S. I. D.**

Dep. I Secc. I

Sub Secc. A/N

Ficha Nº ..... Confec. .....

BENTANCOR José

Apellidos Nombres

DOCUMENTOS: C/C ..... C/I. .....

Serie Nº Nº Dpto.

OTROS DOC. .....

Pasaporte Lib. Enrol. etc.

NACIMIENTO: .....

Fecha Lugar

DOMICILIO: ..... FRAILE MUERTO

Calle Nº Teléf. Ciudad o Localidad

PROFESION U OCUPACION: SANTO ROVERA S.A. (Rincón 468 apto 44)

LUGAR: ..... CARGO: .....

IDEOLOGIA POLITICA: COMUNISTA CLASIFICACION: .....

DATOS COMPLEMENTARIOS: .....

Est. Civil Cónyuge Hijos

.....

Otros familiares [redacted]

018882

| Fecha | Documentos | ANTECEDENTES A REGISTRAR |
|---|---|---|
| 27.4.81 | D. 3241<br>DNII | 3.11.980.- Realiza contactos con la Casa del Partido Comunista, trabaja en Santo Rovera S.A. (Rincón No.468 apto.44) elemento de Fraile Muerto.-(Y).- (Evol. A-2).- |

Imp. Nacional 716/79

SERVICIO DE INFORMACION
DE DEFENSA
Dep. 1

018863-9

Confeccionado el 07 ABR. 1975

GREMIOS

FOTO

Apellidos BENTANCOR ALZUGARAY (1)

Nombres José Adán

Fecha de Nacimiento 9 de Marzo de 1938 en Durazno (2)

Lugar de Nacimiento

Est. Civil casado con Blanca Machado (8)

Cred Cívica Céd. Identidad 45.769 (3)

Otros Documentos

Ocupación Funcionario del Banco UBUR en Durazno.

Padre Guillermo (4)

Madre Avelina (5)

Domicilio Acevedo Díaz Nº 2393 (6) Ciudad DURAZNO.

Otros datos Dirigente ex C.N.T. Ideología Política: P.C. (7)

[redacted]

Imp. CHIESA Hnos. Ltda. 10.000 - 12

018883

FICHA COMPLEMENTARIA

52

| DOCUMENTO | | ANTECEDENTES |
|---|---|---|
| Fecha | Origen | |
| 30.NOV.73 PPI Nro. | Doc.4088 10/973 | - Detenido el día 8/OCT/73 e internado por ser dirigente de la Ex- C.N.T. Funcionario del Banco UBUR, en Durazno.(SS) -(SS)- |
| 24.8.73 | Doc.3289 | - En el día de la fecha seregistra su inasistencia a trabajar, esta p rsona posteriormente fué requerida por el R.C.M.Nro.2.(G)- |
| 18.12.74 | Doc.3229 (Ev. A-2) | - El infoemante señala: "Miembro activista de la U.B.U.R. (Unión de Bancos del Uruguay), Casa Central y Agencias, cuyo cometido entre otras actividades es la de organizar las medidas de lucha que se decrete en cada Institución".- (00) Indica: (1) a (6) |
| 04.8.83 | Doc.26314 Pag.2427 | -1971-78: En información referente al P.C. obtenida por el Dpto.III/SID, en éste período se establece que el causante participa de la Conferencia Nacional del Partido por el Dpto. de Durazno,llevada a cabo entre los días 1º y 2 DIC/972.Indica (7) y (8).-Eval:A-2 Ferm. 12872 (SM) |

018883

SERVICIO DE INFORMACION
DE DEFENSA

Pag. 1

Confeccionado el 20/XX/970

FOTO

Apellidos BENTANCOR ALZOGARAY

Nombres José Adam

Fecha de Nacimiento 1938

Lugar de Nacimiento Uruguay

Est. Civil casado

Cred. Cívica GFB 3028 (1) Céd. Identidad

Otros Documentos

Ocupación empleado del Banco UBUR.

Padre

Madre

Domicilio Rivera 870 Durazno-Montevideo (2) Ciudad

Otros datos:

IDEOLOGIA POLITICA: Comunista (3)

FICHA COMPLEMENTARIA

018883

| DOCUMENTO | | ANTECEDENTES |
|---|---|---|
| Fecha | Origen | |
| [illegible]/968 | B-19.D-23 | -Detenido durante la actuación de la Banda UBB, Unitas IX, de la Armada de los EE.UU, en el teatro Español de la ciudad de Durazno.- |
| 22.2.72. | Doc. 214. | El mencionado integró la Asamblea en conmemoración del 10º Aniversario del Frente Amplio. (1). |
| 12/7/73 | D.1594 PEI RM2 | - Mantiene reuniones con elementos de clara tendencia [illegible] dista. (GG).E-A2.- |
| 3.1.76. | 0001 | Afiliado al Partido Comunista el 30.08.60 con el Nº 33.557 (Microfilm incautado a Rodney [illegible]). Indica (1) al (3). Eval. B-2.(E).- |

018883

MINISTERIO DE DEFENSA NACIONAL
S. I. D.

Dep. I Secc. I
Sub-Secc. A/N
Ficha Nro..... Confec. 25/9/72

BETANCOR (Apellidos) José (Nombres)

DOCUMENTOS: C/C. ..... (Serie / Nro.) C/I. ..... (Nro. / Dpto.)

OTROS DOC. ..... (Pasaporte / Lib. Enrol. / etc.)

NACIMIENTO: ..... (Fecha / Lugar)

DOMICILIO: ..... (Calle / Nro. / Teléf. / Ciudad o Localidad)

PROFESION U OCUPACION: .....

LUGAR: ..... CARGO: .....

IDEOLOGIA POLITICA: Comunista. CLASIFICACION: .....

DATOS COMPLEMENTARIOS: ..... (Est. Civil / Conyuge / Hijos)

..... (Otros familiares)

018883

| Fecha | Documentos | ANTECEDENTES A REGISTRAR |
|---|---|---|
| 1971. | Lista 1001 DURAZNO | -Candidato en el 3er. lugar a la Junta Electoral, en las listas del P.Comunista. "PP".- |

BENTANCOR. D 1 8 8 9 Fro. 33557.-

NOMBRE: José Adán Bentancor Alzugaray.-

NACIONALIDAD: Or. EDAD 30.-

FECHA INGRESO: 30.8.68.-

Dllo. Rivera 870.- .-

Dep. Durazno.- Doc. Id. ~~GTE.3026.-~~

OFICIO: Bancario.-

Lug. TRABAJO: UBUR. Secc. Durazno AEBU

LO PRESENTAN:

MINISTERIO DE DEFENSA NACIONAL

S. I. D.

018883

Imp. 27 AGO. 1976 Secc. I

Sub Secc. G

Ficha Nro. _____ Confec. _____

BENTANCOR — Apellidos

José Adan — Nombres

DOCUMENTOS: C/C _____ (Serie / Nro.) C/I. _____ (Nro. / Dpto.)

OTROS DOC. _____ (Pasaporte / Lib. Enrol. / etc.)

NACIMIENTO: _____ (Fecha / Lugar)

DOMICILIO: _____ (Calle / Nro. / Teléf.) DURAZNO (Ciudad o Localidad)

PROFESION U OCUPACION: Empleado Bancario

LUGAR: U.B.U.R. CARGO: _____

IDEOLOGIA POLITICA: _____ CLASIFICACION: _____

DATOS COMPLEMENTARIOS: _____ (Est. Civil / Cónyuge / Hijos)

_____ (Otros familiares)

018883

| Fecha | Documentos | ANTECEDENTES A REGISTRAR |
|---|---|---|
| 12.12.75 | D.4424 | Detenido el 8.10.73, e internado por ser dirigente de la disuelta C.N.T.- (SS)- |
| FPI 10/73 DE II | | 25/7/7[illegible] Se remitieron datos identificatorios por Mem.(A) No. 685 Corte Electoral).- (U) |

J. C. J. 018883 12 AGO. 1976

Dpto. 1

Apellidos BENTANCOR ALZUGARAY

Nombres José Adán

Documentos Afil.P.Com.Nº33557

Ant, Secc: A B C D E G V

☐ ☐ ☐ ☐ ☐ ☐ ☐

Secreto

018883 ANTECEDENTES

Fs-12

Or.,30 años.-F.Ingr.:30.08.68.-CC. GFB 3028

Emp.de UBUR en Durazno.

Dom.;Rivera 870,DURANO.

Doc.0001/8-I-76.-Eval.:B-2.-(U).-

MINISTERIO DE DEFENSA NACIONAL

S. I. D.

018884-7

Dep. I Secc. I

Sub-Secc. A/N

Ficha Nº ..... Confec. .....

BENTANCOR (Apellidos) José Enrique (Nombres)

DOCUMENTOS: C/C ..... (Serie, Nº) C/I ..... (Nº, Dpto.)

OTROS DOC.: ..... (Pasaporte, Lib. Enrol., etc.)

NACIMIENTO: ..... (Fecha, Lugar)

DOMICILIO: Cno. Fortín 2119 (Calle, Nº) ..... (Telef.) Montevideo (Ciudad o Localidad)

PROFESION U OCUPACION: .....

LUGAR: ..... CARGO .....

IDEOLOGIA POLITICA ① Comunista - UJC+ CLASIFICACION ② Circ. Bulevares-Carnet Nº 1115-Ingresó:24/10/58.-

DATOS COMPLEMENTARIOS ..... (Est. Civil, Conyuge, Hijos)

..... (otros familiares)

Ficha confeccionada en: Montevideo, 28 de agosto de 1969.-

[redacted]

018884

| FECHA | DOCUMENTOS | ANTECEDENTES A REGISTRAR |
|---|---|---|
| III/62 | Mondel N°161-Indica ①y② | |
| 10/4/78 | - - - - - | Se contestó en Memo. (A) Nro. 128/78 para el Dpto. 3 / D. N. I. I. (PP).- |

018885-4

FC

**JUNTA DE COMANDANTES EN JEFE**

**S. I. D.**

Dep. I Secc. 1

Sub Secc. A/N

Ficha Nro. _____ Confec. 23/6/76.-

BENTANCOR CACERES.- José Enrique.-
Apellidos Nombres

DOCUMENTOS: C/C BZS 19846.0 C/I. _____
Serie Nro. Nro. Dpto.

OTROS DOC. _____
Pasaporte Lib. Enrol. etc.

NACIMIENTO: Oriental 32 años en 1968.-
Fecha Lugar

DOMICILIO: Calera de Las Huérfanas 3112 bis M.Berindague y Vidaurreta.-
Calle Nro. Teléf. Ciudad o Localidad

PROFESION U OCUPACION: Pulidor de piso parquet.-

LUGAR: _____ CARGO: _____

IDEOLOGIA POLITICA: _____ CLASIFICACION: _____

DATOS COMPLEMENTARIOS: _____
Est. Civil Cónyuge Hijos

_____
Otros familiares

[redacted]

018885

| Fecha | Documentos | ANTECEDENTES A REGISTRAR |
|---|---|---|
| 8/1/76 | D-0001 | Afiliado al Partido Comunista con el Nro.34904,fecha de ingreso 11/11/68.Microfilm incautado a RODNEY ARISMENDI.- Eval.B-2.-(C).- |

I. C. J. 018885 12 AGO. 1976

Dpto. 1

Apellidos BENTANCOR CACERES

Nombres José Enrique

Documentos Afil.P.Com.Nº34904

Ant, Secc: A B C D E G V

☐ ☐ ☐ ☐ ☐ ☐ ☐

Secreto

018885 **ANTECEDENTES**

Or.,32 años.-F.Ingr.:11.11.68.- CC. BZB 19846

Pulidor de Parquet.

Dom.:Calera de las Huérfanas 4112 bis Ap.1 entre M.Berinduague y Vidaurreta,Montevideo.-

Doc.0001/8-I-76.-Eval.:B-2.-(U).

BENTANCOR.- 018885 Pr. Nro. [illegible]204.- 175

NOMBRE: Jose Enrique Bentancor Cace[illegible]

NACIONALIDAD: Or. EDAD: 32.-

FECHA INGRESO: 11.11.68.-

Dlio.: C. de los Huerfanos 4172 bis/1.-
M. Perinduague y Vidaurreta.-
Mdeo.- BZB. 19846.-

OFICIO: Pulidor de parquet.-

Lug. TRABAJO: Trabaja por su cuenta.-

[illegible] PRESENTAN

018886-2 V.

JUNTA DE COMANDANTES EN JEFE

**S. I. D.**

Dep.I Secc. I

Sub Secc. XXXX

Ficha Nro. ..... Confec. 24.5.82

BENTANCOR HABIAGA — Apellidos

José Homero — Nombres

DOCUMENTOS C/C. ..... Serie ..... Nro. ..... C/I. 1.528.929-5 Nro. ..... Dpto.

OTROS DOC. ..... Pasaporte ..... Lib. Enrol. ..... etc.

NACIMIENTO: 20 años en 1982 — Fecha ..... Uruguay — Lugar

DOMICILIO Paysandú 1823 Apto.18. — Calle ..... Nro. ..... Telef. ..... Ciudad o Localidad

PROFESION U OCUPACION: .....

LUGAR: ..... CARGO: .....

IDEOLOGIA POLITICA: ..... CLASIFICACION: .....

DATOS COMPLEMENTARIOS: Soltero — Est. Civil ..... Cónyuge ..... Hijos

Hijo de: Andrés y Doralina — Otros familiares

[redacted]

018886

F 2

| FECHA | DOCUMENTOS | ANTECEDENTES A REGISTRAR |
|---|---|---|
| 20.5.82<br>PD 20.5.82 | 14989 | -19.5.82.-A raíz de haberse llevado a cabo un festival de música progresiva en el local del cine Miami y al que concurrieron drogadictos fue detenido en momentos que adquiría el medicamento Tonopan en una farmacia ubicada en las inmediaciones del mencionado cine.Eval:A-1.(TT) |
| 21.5.82<br>PD 21.5.82 | 15068 | -Recuperó su libertad.Eval:A-1.(TT) |
| 14.6.82 | 15966/PD | -11.6.82.-Detenido,conjuntamente con otras personas por haber sido sorprendido inyectándose drogas,tratando en dicho momento de deshacerse de algunos implementos apropiados para ello,en el interior de un baño de la Estación de AFE. Al ser interrogados los otros detenidos manifestaron que Julio ETCHEVERRY CANELA aplicó una inyección al causante. Se inyectó,conjuntamente con ETCHEVERRY la destilación de 8 comprimidos del medicamento "Aminofilina". Fue internado en el H.Vilardebó,a disposición de la Comisión Nacional de Lucha Contra las Toxicomanías.Eval:A-1.(TT) |
| 29.9.82 | 20197/PD | -28.9.82.-Detendio en momentos que abandonaba la Farmacia Windsor,incautándosele una caja conteniendo el medicamento Tonopan,quién manifestó que lo compró con el fin de drogarse y que horas antes había ingerido el mismo con el mismo fin. |

///

| FECHA | DOCUMENTOS | BENTANCOR HABIAGA, José Homero 018860 ANTECEDENTES A REGISTRAR |
|---|---|---|
| | ///... | Fue internado en el H.Vilardebó.Eval:A-1.(TT) Form.Nº 3066.- |
| 6.10.82 | 20602/PD | -5.10.82.-Fue dado de alta del H.Vilardebó. Por disposición del J.Ldo.1ra.I.en lo Penal 2do.T.fue puesto en libertad.Eval:A-1.Form.Nº 3165. (TT) |
| 21.2.84 | 8401081/2 | -17.2.84-Detenido en virtud de tenerse información de que el causante junto a Rosario Renée CORTAZA,presumiblemente consumirian marihuana en el domicilio del mismo.Inspeccionado éste arrojó resultados negativos.Luego de ser interrogado y al no existir elementos probatorios de delito,recuperó su libertad.Eval:A-1(M).- |

SERVICIO DE INTELIGENCIA
División I
(Seguridad)

MINISTERIO DE DEFENSA NACIONAL
SERVICIO DE INFORMACION DE DEFENSA
M / F

018887-0

Sección -A-
Act. Ant. Nac.
Ficha N.: [redacted]

Nombres y Apellidos: BENTANCOR Juan

Foto

Fecha de Nacimiento: .....

Lugar de Nacimiento: .....
(País - Ciudad o Localidad - etc)

Cred. Civ.: Serie ..... N.° ..... Ced. Identidad: .....

Otros documentos: .....
(Pasaporte - Libreta Enrolam. - etc.)

Domicilio: Montevideo, calle Godoy No.4561.
(Ciudad o localidad) (Calle) (N.o) (Telef.)

Filiación

Edad Aparente ..... Color del Cutis .....

Color del Cabello ..... Estatura Aproximada .....

Complexión ..... Aspecto Social .....

Señas particulares .....

Ficha confeccionada en MONTEVIDEO el Agosto 4/961.

[redacted]

018887

F-2

ACTIVIDADES

(1) Laborales: Profesión Obr.construc. Lugar de trabajo .....

Cargo ..... Antigüedad .....

Otras Actividades .....

(2) Políticas: Ideología COMUNISTA Actuación UJC y SUNCA

Antecedentes (1) Círculo Quinta Sánchez(UJC)-Carnet Nº2791-Ingresó 24/9 60

Antecedentes familiares .....

(3) Sociales: Estado Civil ..... Religión ..... Figuración .....

Grado Instrucción ..... Lugares que frecuenta .....

(4) Económicas: Situación ..... Capital aprox. ..... Vehículo ..... marca y N.o

Otros datos .....

Datos Complementarios .....

Apreciación Personal Gral. .....

CENTRO FICHA COMPLEMENTARIA Juan 018887 F3

| Documento | | Antecedentes |
|---|---|---|
| Fecha | Origen | |
| 4.VIII.61.-Inf. | J.P.Mdeo. | Afiliado a la "Unión de las Juventudes Comunistas"(UJC), Círculo "Quinta Sánchez" y perteneciente el "Sindicato Unico Nacional de la Construcción y Afines"(SUNCA).- |
| III/1962 | Mondel Nº 161 - Indica (1) | |

0188888

FS1

JUNTA DE COMANDANTES EN JEFE

S. I. D.

Dep. I Secc. 1

Sub Secc. A/N

Ficha Nro. _____ Confec. 23/6/76

BENTANCOR.- Juan Antonio.-

Apellidos Nombres

DOCUMENTOS: C/C COA 361.- C/I. _____

Serie Nro. Nro. Dpto.

OTROS DOC. _____

Pasaporte Lib. Enrol. etc.

NACIMIENTO: Oriental 21 años en 1964.-

Fecha Lugar

DOMICILIO: San Antonio Canelones.-

Calle Nro. Teléf. Ciudad o Localidad

PROFESION U OCUPACION: Asalariado rural.-

LUGAR: _____ CARGO: _____

IDEOLOGIA POLITICA: _____ CLASIFICACION: _____

DATOS COMPLEMENTARIOS: _____

Est. Civil Cónyuge Hijos

[redacted]

018888

B2

| Fecha | Documentos | ANTECEDENTES A REGISTRAR |
|---|---|---|
| 8/1/76 | D-0001 | Afiliado al Partido Comunista con el Nro.22210,fecha de ingreso 10/11/64.Microfilm insautado a RODNEY ARISMENDI.- Eval.B-2.-(C).- |

J. C. J.
Dpto. 1

018888

12 AGO. 1976

Apellidos BENTANCOR

Nombres Juan Antonio

Documentos Afil.P.Com.Nº22210.

Ant, Secc: A B C D E G V

☐ ☐ ☐ ☐ ☐ ☐ ☐

Secreto

018886 **ANTECEDENTES**

Or.,21 años.-F.Ingr.:10.11.64.-CC. COA 361 *

Asalariado agrícola.

Dom.:San Antonio,Dpto.CANELONES.-

Doc.0001/8-I-76.-Eval.:B-2.-(U)

BENTANCOR.- Afiliado N.º 22210.- 01 F55

018888

Vanelones.- Regional

Departamento 10-11/64.- Seccional ~~Este~~.-

Fecha de Ingreso

Nombre y Apellido Juan Antonio Bentancor.- GONZALEZ

Nacionalidad Oriental.- Cred. Cív. [illegible]3610.-

DAD:21.- Domicilio San Antonio.- calle Juana Medina de

Oficio Asalariado Agrícola.- ~~[illegible]~~

Lugar de Trabajo Juanicó

Sind, peones A. Agrícolas.-

018889-b VARIOS 16.7.82

Fs 1

# JUNTA DE COMANDANTES EN JEFE
## S. I. D.

Dep. 1 Secc. 1

Sub. Secc. A/N

Ficha N.º ..... Confec. .....

BENTANCOR CABRERA — Apellidos

Juan G. — Nombres

DOCUMENTOS: C/C ..... C/I. .....
Serie N.º N.º Dpto.

OTROS DOC. .....
Pasaporte Lib. Enrol. etc.

NACIMIENTO: .....
Fecha Lugar

DOMICILIO: .....
Calle N.º Teléf. Ciudad o Localidad

PROFESION U OCUPACION: .....

LUGAR: ..... CARGO: .....

IDEOLOGIA POLITICA: ..... CLASIFICACION: .....

DATOS COMPLEMENTARIOS: .....
Est.Civil Cónyuge Hijos

.....
Otros familiares

[redacted]

B2

| Fecha | Documentos | 018889 ANTECEDENTES A REGISTRAR |
|---|---|---|
| 08.07.82 | 16.626 | Figura como Vocal de la Sociedad de Productores de Lecha de Villa Rodriguez, ciudad de San José.<br>Eval.: B-2 Indica ( ) ( ) ( ).(VL) (LA).- Ficha Nº 01783 |

018890-4

7 OCT. 1974 FM

**MINISTERIO DE DEFENSA NACIONAL**

**S. I. D.**

Dep. I Secc, I

Sub - Secc. G

Ficha Nro.____ Confec.____

| | | |
|---|---|---|
| BENTANCOR HERNANDEZ (1) | Juán José (2) | |
| Apellidos | Nombres | |

**DOCUMENTOS:** C/C. BNA 23162 (3) C/I. 973.794 (4)

Serie Nro. Nro. Dpto.

**OTROS DOC.** _____

Pasaporte Lib. Enrol. etc.

**NACIMIENTO:** 14 de diciembre de 1943 en Montevideo (5)

Fecha Lugar

**DOMICILIO:** Nelson No. 3484 (JUN/974) (6)

Calle Nro. Teléf. Ciudad o Localidad

**PROFESION U OCUPACION:** Funcionario de ANCAP.- Operador Refinería (7)

**LUGAR:** _____ **CARGO:** _____

**IDEOLOGIA POLITICA:** _____ **CLASIFICACION:** _____

**DATOS COMPLEMENTARIOS:** Casado Con CLARA MARIA FERRERO (8)

Est. Civil Cónyuge Hijos

Hijo de Juan José y Dominga (9) [redacted]

Otros familiares

018890

| Fecha | Documentos | ANTECEDENTES A REGISTRAR |
|---|---|---|
| 12.9.74 | D. 2300 | Figura en una relación de funcionarios de ANCAP.-qq-. |
| 29.11.83 | D-16721 | - Aporta datos filiatorios . Indica ( 1 ) al ( 9). EVAL. A-1 (PP).- |

Ficha ANCAP. (Nº 84)

SERVICIO DE INFORMACION
DE DEFENSA
Dep. 1

018891-2

Confeccionado el 24.12.71.

VARIOS

FOTO

Apellidos BENTANCOR

Nombres JUANA

Fecha de Nacimiento .....

Lugar de Nacimiento .....

Est. Civil .....

Cred. Cívica ..... Céd. Identidad .....

Otros Documentos .....

Ocupación .....

Padre .....

Madre .....

Domicilio ..... Ciudad .....

Otros datos .....

.....

.....

Imp. B.M. y A. - 900 - XII - 1971.

FICHA COMPLEMENTARIA 018891 F32

| DOCUMENTO | | ANTECEDENTES |
|---|---|---|
| Fecha | Origen | |
| 26.10.71. | B.16.D.1. | En diciembre de 1970, consta como Becario de la Universidad de la República, percibiendo un sueldo de $ 17.820.00. (W). |
| 21/12/72 | Doc.4315 | -Indica Doc. anterior, percibiendo un sueldo neto de $18.000.-(H). |

0188 y 2-0

Fs 1

**JUNTA DE COMANDANTES EN JEFE**

**S. I. D.**

Dep. I Secc. I

Sub Secc. A/24

Ficha Nro. Confec. 25/6/76.-

BENTANCOR NUÑEZ.- Juana.-

Apellidos Nombres

DOCUMENTOS: C/C CBA 5520.- C/I. .....

Serie Nro. Nro. Dpto.

OTROS DOC. .....

Pasaporte Lib. Enrol. etc.

NACIMIENTO: Oriental 57 años en 1966.-

Fecha Lugar

DOMICILIO: Barrio Rodeo - Las Delicias Dpto. Lavalleja.-

Calle Nro. Teléf. Ciudad o Localidad

PROFESION U OCUPACION: Ama de Casa.-

LUGAR: ..... CARGO: .....

IDEOLOGIA POLITICA: ..... CLASIFICACION: .....

DATOS COMPLEMENTARIOS: .....

Est. Civil [redacted] Cónyuge Hijos

.....

Otros familiares

018892

| Fecha | Documentos | ANTECEDENTES A REGISTRAR |
|---|---|---|
| 8/1/76 | D-0001 | Afiliada al Partido Comunista con el Nro.25882,fecha de ingreso 22/9/66.Microfilm insertado a RODNEY ARISMENDI.- Eval.B-2.-(C).- |

J. C. J. 018892 12 AGO. 1976

Dpto. 1

Apellidos BENTANCOR NUÑEZ

Nombres Juana

Documentos Afil.P.Com.Nº25881

Ant, Secc: A B C D E G V

☐ ☐ ☐ ☐ ☐ ☐ ☐

Secreto

018892 **ANTECEDENTES**

Or.,57 años.-F.Ingr.:22.09.66.-CC. CBA 5520

Ama de casa.

Dom.:Barrio Rodeo-Las Delicias,Dpto.LAVALLE-
JA.-

Doc.0001/8-I-76.-Eval.:B-2.-(U).-

BENTANCOR.-

Afiliado N.o 018892 25881.-

Departamento Lavalleja. Seccional -ines.-

Fecha de Ingreso 22-9/68.-

Nombre y Apellido Juana Bentancor Núñez.-

Nacionalidad Oriental.- Cred. Civ. SBA:5520.-

Edad 57.-

Domicilio Barrio:Romero.-Las Delicias.-

Oficio Ama de casa.-

Lugar de Trabajo

018893-8

Ficha confeccionada el día 22/1/1973 .-(C.C)

PEL

Dep. Sec. 1

Sub-Secc. A/N

Ficha Nº____ Confec.____

**MINISTERIO DE DEFENSA NACIONAL**

**S. I. D.**

BENTANCOR MANRIQUE(2) Juana Ilené(1)

Apellidos Nombres

DOCUMENTOS: C/C.____ Serie ____ Nro. c/I 1.703.718(3) Nro. Dpto.

OTROS DOC. ____ Pasaporte ____ Lib. Enrol. ____ etc.

NACIMIENTO: 40 años (1982)(4) Fecha Lugar

DOMICILIO: Avda. Larriera y Las Piedras(5) Calle Nro. Teléf. San José(6) Ciudad o Localidad

PROFESION U OCUPACION: Asistente Social(7)

LUGAR: Consejo del Niño y Colombia(Ext.) CARGO:(8)

IDEOLOGIA POLITICA: ____ CLASIFICACION: ____

DATOS COMPLEMENTARIOS: Casada(9) Est. Civil Antonio José RESTREPO (Colombiano)(10) Cónyuge Hijos

Otros familiares

18893

| Fecha | Documentos | ANTECEDENTES A REGISTRAR |
|---|---|---|
| 16/12/71 | B.19 D.37 | -En oportunidad de visitar a Carmen ILLESCAS en la ciudad de San José se presentó en la casa un hombre pulcramente vestido,y en un aparte habló con ella,diciéndole en forma aparentemente confidencial que tenían que irse para Montevideo para realizar un trabajo y que serían escondidos debajo del Hospital de Clínicas.-<br>Presuntamente estuvo detenida por actividades subversivas-<br>Este hecho puede estar relacionado con el atentado ocurrido en las primeras horas del día de la fecha al tren que partiera de Montevideo con destino a esa ciudad.-(C.C) |
| 04.05.82 | D.14389 | 29.03.82 - Presenta recurso ante el Delegado del S.I.D. en el Departamento de San José al habérsele incluido en la Cat. "C" de C.H.C.P..-(NN)<br>19.04.82 - En la fecha el Señor Delegado del S.I.D. en San José eleva el Exp. de la causante para consideración.Indica de:(1) a (10).-(NN) |
| 11/5/82 | 14640 | ANTECEDENTES DE LA D.I.I.<br>1971 - Candidata a la Junta Departamental de San José por la lista 1808 del P.D.C., en las elecciones de este año.-<br>15/4/971 - Según información proporcionada por la Jefatura de Policía de San José, se trata de una ex-estudiante de Medicina, de acentuada ideología izquierdista y defensora de grupos sediciosos, que normalmente viaja a Montevideo, |

| FECHA | DOCUMENTOS | BENTANCOUR ENRIQUE 018893 ANTECEDENTES A REGISTRAR Juan Renée |
|---|---|---|
| ///... | | paraando en casa de amigos.- (CC) |
| | | 13/5/982 - Por Oficio No. 258/D-I/82, se solicita al Señor Delegado en el Dpto. de San José, los antecedentes que motivaron la inclusión de la causante en la Categoría "C".-(CC) |
| 26.05.82 | D.15239 | 17.05.82 - En la fecha y por Oficio N°.67/82, el Delegado del S.I.D. en San José remite a este Servicio Memorandum N°. 84/82, de esa Jefatura, informando que:1<br>15.05.71 - Detenida en averiguación integración grupos sediciosos en Libertad. Se caracteriza por su ideología izquierdista y defensora de los "TUPAMAROS" fue estudiante de Medicina y se recibió cono asistente social. Concurre durante toda la semana a Montevideo dinde no tiene domicilio fijo parando en casas de sus amigas . Mantiene relaciones amorosas con el Estudiante de Medicina Antonio RESTREPO de nacionalidad Colombiana. Piensa viajar a ese País en los meses venideros(1971).-<br>Año 1974 - Viaja a Colombia (ciudad de Girardot) donde contrae enlace matrimonial con el antes nombrado.-<br>03.81 - Aproximadamente en esta fecha regresa al País y a San José y con fecha 17 de Marzo eleva una solicitud de trabajo al Consejo del Niño(como asistente social y en el campo del menor).-<br>22.06.81 - En esta fecha y por P.E.I.N°.25/981/s-2, se ele- |

///...

| FECHA | DOCUMENTOS | 018893 ANTECEDENTES A REGISTRAR |
|---|---|---|
| | .../// | van al superior los antecedentes de esta persona dando cuenta de que la misma es prima hermana del Libertad Definitiva Never Waldemar BENTANCOR PEREZ (en su oportunidad concubino de la también Libertad Definitiva Gloria Mariel MAZZONE VIVAS), quienes residen en la República Argentina. Esta persona regresó sola desde Colombia, adelantándose a su familia, a la cual espera una vez solucionado su problema laboral. Un informante de esta Agencia, vinculado a la causante, manifiesta que regresó de Colombia puesto que en ese País se está viviendo una situación Política muy dificil. Además creía que su esposo estaba comprometido con algún movimiento subversivo, puesto que a su domicilio llegaban personas de las cuales nunca pudo saber sus nombres, ya que solo se nombraban por apodos. Ultimamente habían llegado a su casa, tres Uruguayos compañeros de estudios de su esposa en la Facultad de Medicina. Esto último fue lo que la decidió volver al Paós ya que la actitud de los mismos era absolutamente sospechosa.-<br>31.10.81 - Por P.E.I.Nº.40/981/S-2 de ésta fecha se informa al Superior de la presencia en esta ciudad del esposo de esta persona, el cual permanece en el domicilio de sus suegros. Al parecer el motivo de su presencia era el de reanudar relaciones con su esposa. El mismo habría viajado a Montevideo el día 26.10.81 regresando el 28.10.81, aparentemente para buscar trabajo para él, y su esposa. Regresaría a Colombia el 01.11.81 (posiblemente solo, desconocién<br>///... |

018893

| FECHA | DOCUMENTOS | ANTECEDENTES A REGISTRAR — BENTANCOR MANRIQUE JUANA RENEE |
|---|---|---|
| | .../// | dose los medios).EVALUACION: A - 1.(BI6) .-(NN) |
| | | 27.05.82 - Por Exp.Nº.351/D-I/82 de este Servicio se comunica al Delegado del S.I.D. en el Departamento de San José que esta Dirección ha resuelto mantener a la causante en la Cat."C" de C.H.C.P..-(NN) |
| 25.06.82 | D.16359 | 04.06.82 - En la fecha se notifica a la causante de la precedente resolución.-(NN) |
| | | 15.06.82 - El Delegado del S.I.D. devuelve el Exp. de la reclamante a este Servicio, luego de notificarle la resolución tomada por este Servicio.-(NN) |
| 8.11.82 | D.22014 | -Con fecha 15.2.82 solicitó C.H.C.P/ Nº 683, habiendole sido expedida el 12.3.82, Cat. "C".- Formulario No. 5007 (MB) |

018894-6

MINISTERIO DE DEFENSA NACIONAL

S. I. D.

Dep. I 12.9.74 Secc. I

Sub - Secc. G

Ficha Nro.____ Confec.____

BENTANCOR SUAREZ (Apellidos) Julio Mario (Nombres)

DOCUMENTOS: C/C.____ (Serie / Nro.) C/I. 99.716 (Nro.) Colonia (Dpto.)

OTROS DOC.____ (Pasaporte / Lib. Enrol. / etc.)

NACIMIENTO: 19 años (Abril 1973) (Fecha) ____ (Lugar)

DOMICILIO: Calle Dionisio Acosta s/n. (Calle / Nro.) ____ (Teléf.) Dpto. COLONIA (Ciudad o Localidad)

PROFESION U OCUPACION: JORNALERO

LUGAR: Campomar CARGO:____

IDEOLOGIA POLITICA:____ CLASIFICACION:____

DATOS COMPLEMENTARIOS:____ (Est. Civil / Conyuge / Hijos)

____ (Otros familiares)

018894

752

| Fecha | Documentos | ANTECEDENTES A REGISTRAR |
|---|---|---|
| 27.4.73 | D. 993 | Identificado como integrante de la movilización hacia Montevideo que organizara la Agremiación de Obreros Textiles de Juan Lacaze, con motivo del conflicto de la Fábrica Campomar & Soulas de aquella ciudad.-<br>Evaluación A-1.-(I).- |

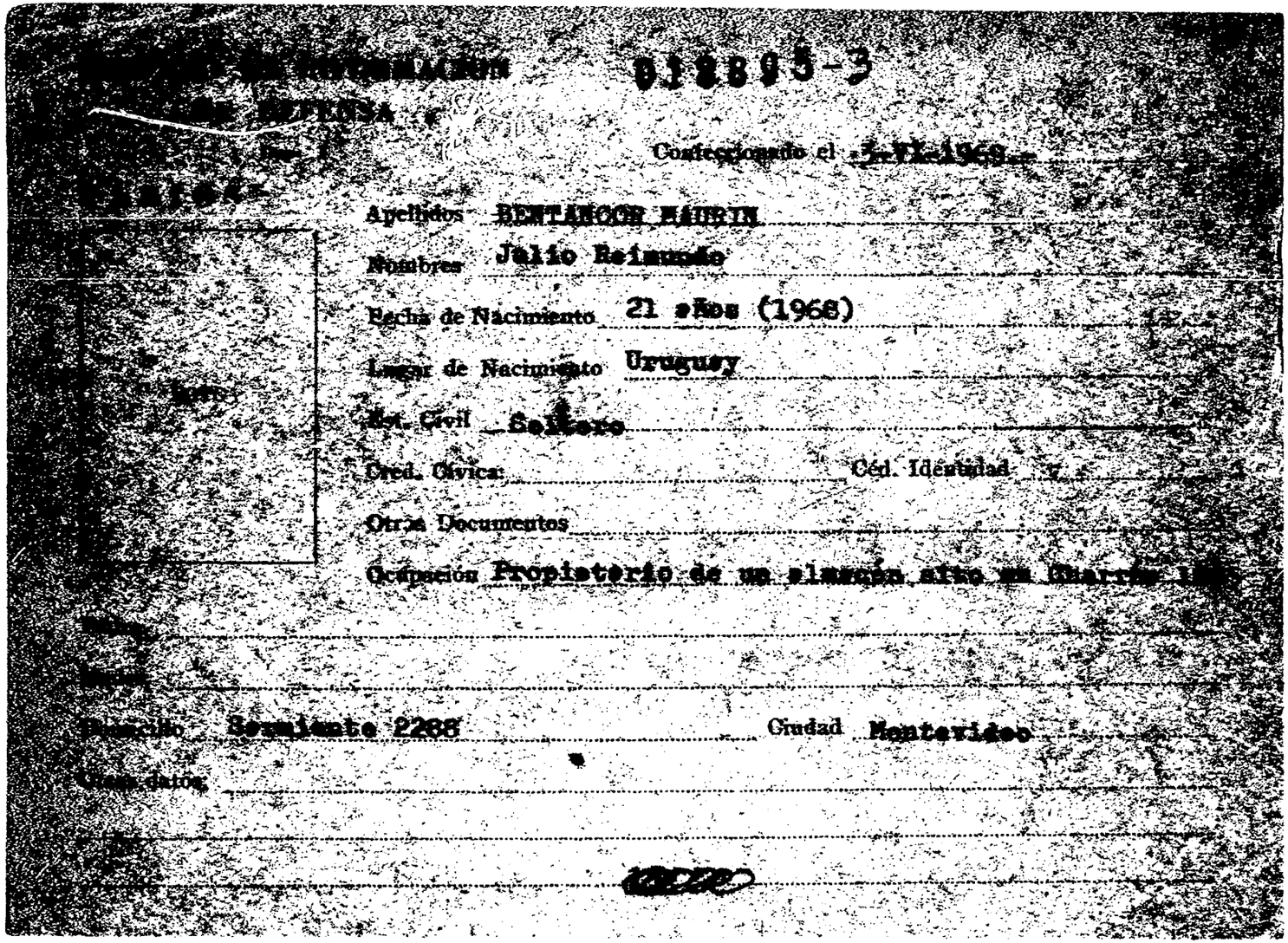

[illegible] 018895-3

[illegible] DEFENSA

Confeccionado el 3-VI-1969.-

Apellidos BENTANCOR MAURIN

Nombres Julio Reimundo

Fecha de Nacimiento 21 años (1968)

Lugar de Nacimiento Uruguay

Est. Civil Soltero

Cred. Cívica: Céd. Identidad

Otros Documentos

Ocupación Propietario de un almacén sito en Charrúa [illegible]

[illegible]

[illegible]

Domicilio Sarmiento 2288 Ciudad Montevideo

Otros datos:

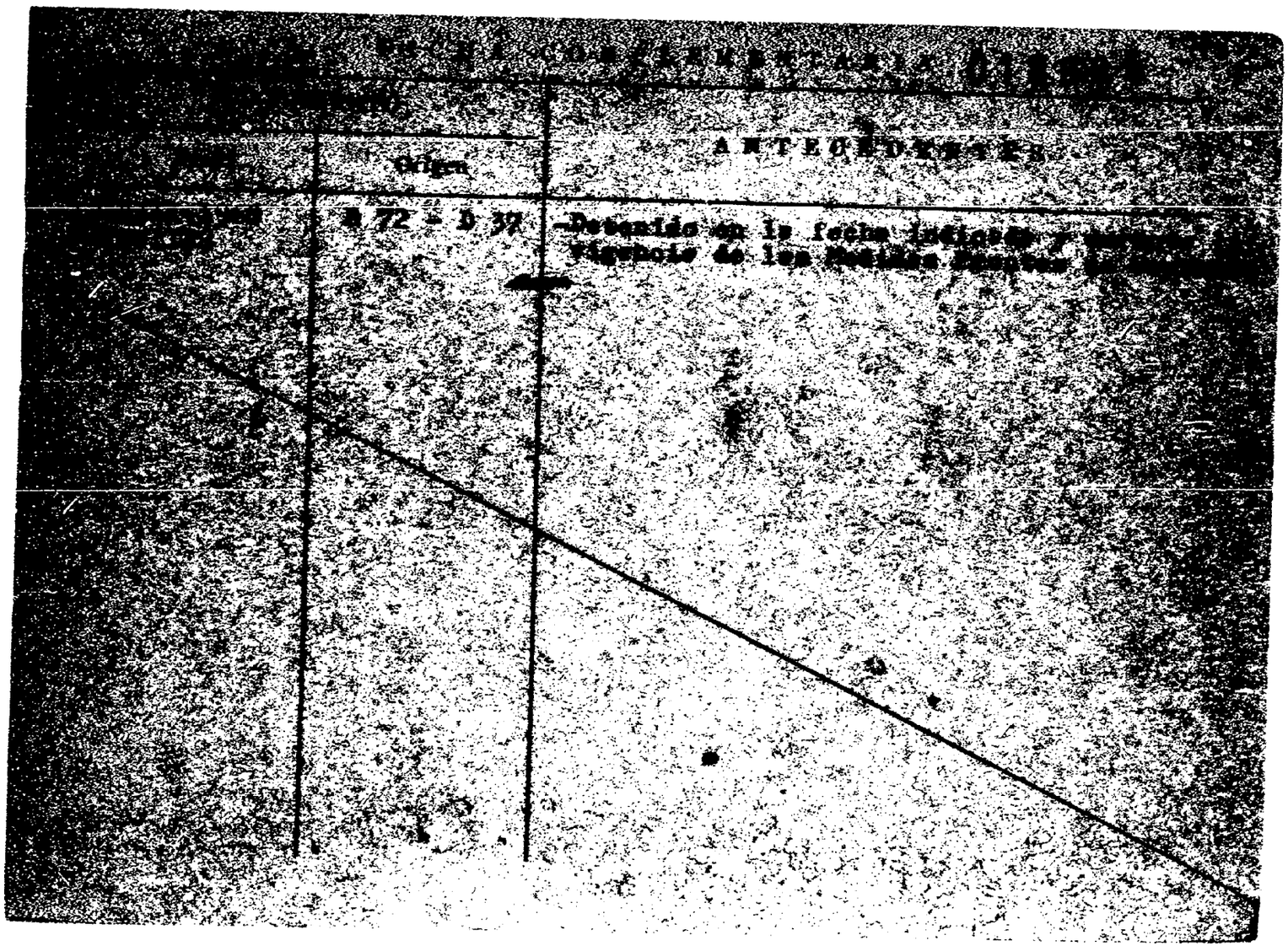
ANTECEDENTES
Origen

**SERVICIO DE INFORMACION**
**DE DEFENSA**
Dep. 1

018896-1

F1

Confeccionado el 13.8.73.

**V A R I O S**

FOTO

Apellidos BENTANCOR CLAVIJO

Nombres Justo

Fecha de Nacimiento

Lugar de Nacimiento

Est. Civil

Cred. Cívica Céd. Identidad

Otros Documentos

Ocupación

Padre

Madre

Domicilio Ciudad

Otros datos

Imp. CHIESA Hnos. Ltda. 4.000 - 11 - 72

018896

FICHA COMPLEMENTARIA

| DOCUMENTO | | ANTECEDENTES |
|---|---|---|
| Fecha | Origen | |
| 1971. | Lista 481. | Candidato como 22º.titular a la C.de Senadores,por la lista Jubilados y Pensionistas._(W). |

018897-9

FS1

**JUNTA DE COMANDANTES EN JEFE**

**S. I. D.**

Dep. I Secc. 1

Sub Secc. A/N

Ficha Nro. _____ Confec. 24/6/76.-

BENTANCOR CANO.- (Apellidos) Ladys.- (Nombres)

DOCUMENTOS: C/C BOB 27200 (Serie / Nro.) C/I. _____ (Nro. / Dpto.)

OTROS DOC. _____ (Pasaporte / Lib. Enrol. / etc.)

NACIMIENTO: Oriental 23 años en 1968.- (Fecha / Lugar)

DOMICILIO: Marcos Saledo 5327 bis - Cochabamba y M.Asuña.-Montev.- (Calle / Nro. / Teléf. / Ciudad o Localidad)

PROFESION U OCUPACION: Domésticas.-

LUGAR: _____ CARGO: _____

IDEOLOGIA POLITICA: _____ CLASIFICACION: _____

DATOS COMPLEMENTARIOS: _____ (Est. Civil / Cónyuge / Hijos)

_____

Otros familiares

018897

| Fecha | Documentos | ANTECEDENTES A REGISTRAR |
|---|---|---|
| 8/1/76 | D-0001 | Afiliado al Partido Comunista con el Nro.35155,fecha de ingreso 30/11/68.Microfilm incautado a RODNEY ARISMENDI.- Eval.E-2.-(O).- |

J. C. J. 018897 12 AGO. 1976 F53

Dpto. 1

Apellidos BENTANCOR CANO

Nombres Ladys

Documentos: Afil.P.Com.Nº35155

Ant, Secc: A B C D E G V

☐ ☐ ☐ ☐ ☐ ☐ ☐

Secreto

018897 **ANTECEDENTES**

Or.,23 años.-F.Ingr.:30.11.68.-CC. BOB 27200

Doméstica.

Dom.:Marcos Salcedo 5327 bis entre Cochabamba y M.Acuña,Dpto.Montevideo.-

Doc.0001/8-I-76.-Rval.:B-2.-(U).-

FS 5

BENTANCOR Afiliado N.o 018897 35155

Departamento Montevideo Seccional 11a. 35155

Fecha de Ingreso 30.11.68 F. de Maroñas

Nombre y Apellido Ladys Bentancor Cano

Nacionalidad oriental Cred. Civ. BOB-27200

Edad 23

Domicilio Marcos Salcedo 5327 bis-Cochabamba y M. Acuña

Oficio doméstica

Lugar de Trabajo

MINISTERIO DE DEFENSA NACIONAL — 016898-7 — Dep. I — Secc. I

S. I. D.

Sub-Secc. G — Ficha N.o ..... Correl. .....

BENTANCOR VIERA — Laureano

Apellidos — Nombres

DOCUMENTOS: C/C Serie 1241 N.o 6320(1) — C/I 1.486.570 N.o — Dpto.

OTROS DOC. ..... Pasaporte — Lib. Enrol. — etc.

NACIMIENTO edad 46 años 4/7/24 (2) (San José)

Fecha — Lugar

DOMICILIO: Calle Nº2 5889 Las Magnolias (3)

Calle — N.o — Telef. — Ciudad o Localidad

PROFESION U OCUPACION: obrero

LUGAR: Chiringhelli S.A. CARGO: .....

IDEOLOGIA POLITICA ..... CLASIFICACION activista

DATOS COMPLEMENTARIOS Casado (4)

Est. Civil — Conyuge — Hijos

Padres: Juan y María (5)

otros familiares

018898 F2

| Fecha | Documentos | ANTECEDENTES A REGISTRAR |
|---|---|---|
| .VI.70 | Bn.I.8 | -Ocupante de la planta industrial de esta firma en marzo de 1970, conjuntamente con otros obreros.- |
| [illegible] | | -10/2/82 - En la fecha se contestó dicha Constancia para [illegible] en la [illegible].- |
| | | DATOS DE LA DETENCIÓN: 7/3/70 -En la fecha fue detenido en el interior de [illegible], al negarse a hacer abandono de la misma ante la intimación policial.-(U) indica (1) al (5).- |

**SERVICIO DE INFORMACION**
**DE DEFENSA**
Dep. 1

018899-5

F-1

Confeccionado el 23.7.73

V A R I O S

FOTO

Apellidos BENTANCOR

Nombres Leandro

Fecha de Nacimiento

Lugar de Nacimiento

Est. Civil

Cred. Cívica Céd. Identidad

Otros Documentos

Ocupación

Padre

Madre

Domicilio Ciudad

Otros datos

Imp. CHIESA Hnos. Ltda. 4.000 - 11 - 72

018899

# FICHA COMPLEMENTARIA

Fs 2

| DOCUMENTO | | ANTECEDENTES |
|---|---|---|
| Fecha | Origen | |
| 1971. | Lista 890 | Candidato en el 87.lugar a la Junta Departamental por el dpto. de Durazno sub lema Frente Duraznense.(SS) |

018900-1

V. Fs 1

# JUNTA DE COMANDANTES EN JEFE
S. I. D.

Dep. I Secc. I
Sub Secc. A/N
Ficha Nº ..... Confec. 15.6.82

BENTANCOR — Liber
Apellidos — Nombres

DOCUMENTOS: C/C ..... C/I. 76.648.(COLONIA)
Serie — Nº — Nº — Dpto.

OTROS DOC. .....
Pasaporte — Lib. Enrol. — etc.

NACIMIENTO: .....
Fecha — Lugar

DOMICILIO: Calle 17 entre 12 y 16- Juan Lacaze-COLONIA
Calle — Nº — Teléf. — Ciudad o Localidad

PROFESION U OCUPACION: .....

LUGAR: ..... CARGO: .....

IDEOLOGIA POLITICA: ..... CLASIFICACION: .....

DATOS COMPLEMENTARIOS: .....
Est. Civil — Cónyuge — Hijos

.....
Otros familiares

| Fecha | Documentos | 018900 ANTECEDENTES A REGISTRAR | Fs 2 |
|---|---|---|---|
| 10.6.82. | 15809. /009 | -Integra una nómina de Asambleistas del CENTRO UNION OBRE-ROS PAPELEROS Y CELULOSA, en calidad de Fundador.- Eval.A-1.(TJ) FORT. Nº 01245. | |

118900 F3

BENTANCOR Afiliado Nº 50253

**Dep.** Ydeo. **Sec.** Trans. **Agrup.** Buceo

**Fecha de Ingreso** 30.9.21 **Cred. Civ.**

**Nombre** Liber Bentancor Martínez

**Nacionalidad** oriental **Edad** 25

**Domicilio** Lorenzo Carnelli 1156
Pando - Canelones

**Oficio** Guarda

**Lugar de trabajo** Amdet Uta.

**Quienes lo presentan** Hugo Cuña

ROLLO No. 167
(TJ)

ACTA DE CIERRE DE MICROFILMACION

LUGAR DE LA MICROFILMACION (ORGANISMO): SERVICIO DE INFORMACION DE DEFENSA.

FECHA DE FINALIZACION DE LA MICROFILMACION: 27 de abril de 1984.

DENOMINACION DE LA DOCUMENTACION: FICHAS CORRESPONDIENTES AL FICHERO GENERAL.

IDENTIFICACION DEL ULTIMO ORIGINAL MICROFILMADO: FICHA No. 18900-1 (BENTANCOR, Liber.).-

OPERARIO/S: Cbo.2da. J. TORRES y Sdo.1ra. J. SARRAUTE.-

REDUCCION DE IMAGEN: 29 X

SISTEMA EMPLEADO: STANDARD

ROLLO SIMULTANEO: NO

VISTO: Una vez comprobadas las características que contiene el último documento microfilmado en el cierre del acta, se da por finalizada - la microfilmación , firmando para su constancia el funcionario responsable y la Dirección de la Oficina, como aval de la autenticidad de este rollo.-

El Encargado de la Sección Microfilmación
Sdo.1o.

# IMAGE EVALUATION TEST TARGET (MT-1)

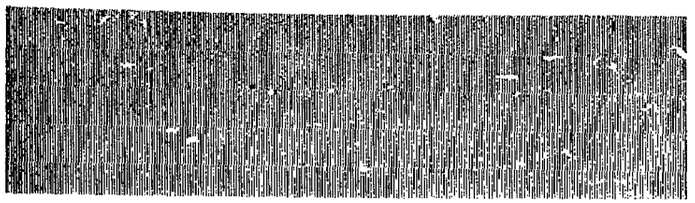

3L/MM

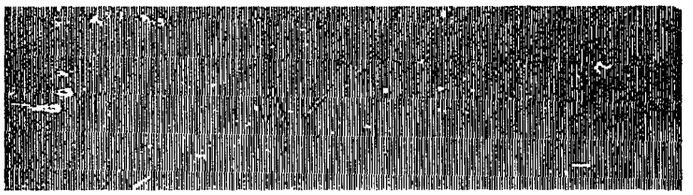

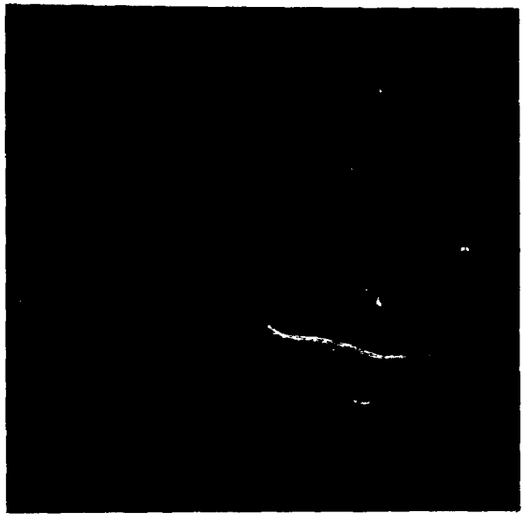

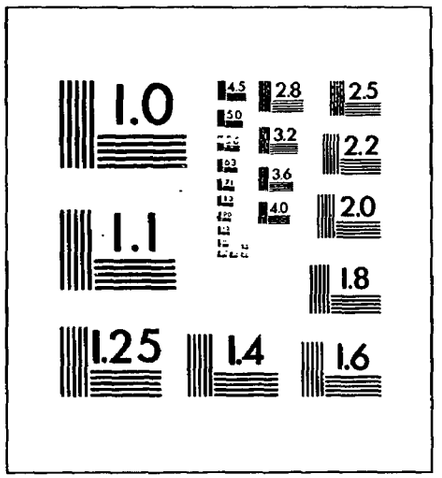


ABCDEFGHIJKLMNOPQRSTUVWXYZ
abcdefghijklmnopqrstuvwxyz
1234567890$¢£/%#½¼¾—=+×°@*
ABCDEFGHIJKLMNOPQRSTUVWXYZ1234567890
abcdefghijklmnopqrstuvwxyz$¢£/%#½¼¾—=+×°@*
ABCDEFGHIJKLMNOPQRSTUVWXYZ1234567890
abcdefghijklmnopqrstuvwxyz$¢£/%#½¼¾—=+×°@*

ABCDEFGHIJKLMNOPQRSTUVWXYZ
abcdefghijklmnopqrstuvwxyz
1234567890$¢£/%#½¼¾—=+×°@*
ABCDEFGHIJKLMNOPQRSTUVWXYZ1234567890
abcdefghijklmnopqrstuvwxyz$¢£/%#½¼¾—=+×°@*

SHOULD MEASURE
.20" AT DESIRED REDUCTION

0 12x 16x 20x 24x 28x 30x


Photographic Sciences Corporation

23 WEST MAIN STREET
WEBSTER, N.Y. 14580
(716) 872-4503

# ROLLO

# 187